

**ČESKÝ FLORBAL**  
LIBERECKÝ  
A ÚSTECKÝ KRAJ



# Rozpis ligových soutěží 2018/2019

# Obsah

<b>Obsah</b>	<b>1</b>
<b>Všeobecné informace</b>	
Adresář ČF	2
Členové vv a komise ÚSaLB	3
Struktura ČF celost.	4
Struktura ČF kraje	5
Region struktura soutěží - pavouk	6
Termínová Listina	7
Výsledky 2017-2018	9
Důležité termíny	10
<b>Rozpisy soutěží (předpisy ,povinnosti, rozpisy )</b>	<b>11</b>
Regionální liga mužů A, B skupina 2 (2XM5)	12
Liberecká liga mužů (2LM6)	15
Ústecká liga mužů (2UM6)	18
Liga veteránů (2XV1)	20
2.liga juniorů (2XJ2)	24
2. liga dorostenců skupina A, B (2XK2)	27
Liga starších žáků (2XS1)	30
Ústecký přebor starších žáků (2US2)	33
Liberecký přebor starších žáků (2LS2)	35
Liga mladších žáků (2XZ1)	37
Ústecký přebor mladších žáků (2UZ2)	40
Liberecký přebor mladších žáků (2LZ2)	44
Ústecká liga elévů (2UE1)	48
Liberecká liga elévů (2LE1)	56
Ústecká liga přípravek (2UP1)	61
Liberecká liga přípravek (2LP1)	66
2. liga žen (2XW3)	70
Liga dorostenek (2XR1)	72
Přebor starších žákyň (2XG2)	76
Liga mladších žákyň (2XT1)	81
Liga elévek (2XU1)	86
Liga minižákyň (2XY1)	89
<b>Soutěžní předpisy a směrnice 2018-2019</b>	<b>92</b>
<b>Návod k zadávání elektronického zápisu</b>	<b>99</b>
<b>Zápis o utkání (ZOU)</b>	<b>115</b>
<b>Pokyny k ZOU</b>	<b>116</b>
<b>Zjednodušený zápis o utkání (zZOU)</b>	<b>117</b>
<b>Pokyny k zZOU</b>	<b>118</b>
<b>Fan zóny MS světa</b>	<b>119</b>
<b>Olympiáda dětí a mládeže v Liberci</b>	<b>120</b>

## Důležité kontakty a adresy

### Adresa sekretariátu

#### **Český florbal**

Lomnického 1705/5, 140 00 Praha 4  
internet: www.ceskyflorbal.cz; e-mail: info@ceskyflorbal.cz  
mobil: 775 339 325  
tel.: 261 219 549  
IČ: 61387991

#### **Bankovní spojení**

Fio banka, č.ú. 35672253/2010

#### **Úřední hodiny**

pondělí – pátek 08:30 – 17:00  
polední přestávka 12:00 – 13:00

### Matriční úsek

Lomnického 1705/5, 140 00 Praha 4  
e-mail: matrika@ceskyflorbal.cz, tel.: 775 339 324,  
776 265 372, 261 211 388

### Prezident ČF

#### **Filip Šuman**

Lomnického 1705/5, 140 00 Praha 4  
e-mail: suman@ceskyflorbal.cz; tel.: 606 603 667

### Výkonný výbor

#### *členové*

#### **Daniel Novák**

e-mail: novak@ceskyflorbal.cz; tel.: 602 403 020

#### **Martin Sýkora**

e-mail: msykora@vorms.cz; tel.: 605 940 041

#### **Renáta Typlová**

e-mail: renata.typlova@seznam.cz; tel.: 775 253 775

#### **Jaroslav Šedivý**

e-mail: kodik@seznam.cz; tel.: 602 836 003

#### **Martin Musil**

e-mail: martin.musil@florbal-skola.cz; tel.: 777 168 745

#### **Jiří Kučera**

e-mail: jcfbu.kucera@centrum.cz; tel.: 775 288 006

#### **David Zlatník**

e-mail: dzlatnik@seznam.cz; tel.: 608 807 064

#### **Michal Peterka**

e-mail: peterka@fbsjihlava.cz; tel.: 602 955 855

### Odvolací a revizní komise

Lomnického 1705/5, 140 00 Praha 4  
e-mail: ork@ceskyflorbal.cz; tel.: 775 339 325

#### *předseda*

#### **Pavel Zahradníček**

e-mail: edapavel@email.cz, tel.: 608 877 215

### Arbitrážní komise

Lomnického 1705/5, 140 00 Praha 4  
e-mail: arbitraz@ceskyflorbal.cz; tel.: 734 395 547

#### *předseda*

#### **Martin Řezník**

e-mail: martinreznik@email.cz, tel.: 774 931 019

### Disciplinární komise

Lomnického 1705/5, 140 00 Praha 4  
e-mail: dk@ceskyflorbal.cz; tel.: 773 653 334

#### *předseda*

#### **Marek Kalanin**

e-mail: kalanin@ceskyflorbal.cz; tel.: 606 615 995

### Disciplinární komise partnerských regionů

#### **Karlovarský a Plzeňský kraj**

Nádražní 215, 338 05 Mýto  
*předseda*  
**Karel Hencel**  
e-mail: fbc.gogo@seznam.cz; tel.: 775 797 802

#### **Ústecký a Liberecký kraj**

Žitavská 727/16, 460 01 Liberec  
*předseda*  
**Luboš Hábl**  
e-mail: lhabl@seznam.cz; tel.: 775 666 054

#### **Praha a Středočeský kraj**

Lomnického 1705/5, 140 00 Praha  
*předseda*  
**Luděk Červ**  
email: ludek.cerv@ceskapojistovna.cz; tel: 721 974 830

#### **Královéhradecký a Pardubický kraj**

Přátelství 166, 507 11 Valdice  
*předseda*  
**Vladimír Hrdina**  
email: v.hrdina@centrum.cz; tel: 739 223 080

#### **Vysočina a Jihočeský kraj**

Masarykovo nám. 46, 593 01 Bystřice n. Pernštejnem  
*předseda*  
**Miloš Janda**  
email: jandy77@seznam.cz; tel: 728 319 855

#### **Zlínský a Jihomoravský kraj**

Vídeňská 9, 639 00 Brno  
*předseda*  
**Jan Šicha**  
e-mail: hsicha@seznam.cz; tel.: 776 052 100

#### **Olomoucký a Moravskoslezský kraj**

nám. Svatopluka Čecha 518/10, 702 00 Ostrava Přívoz  
*předseda*  
**Libor Gavlas**  
e-mail: gavlas@ceskyflorbal.cz; tel: 733 687 575

## Důležité kontakty a adresy regionu UL a LB

### Sekretariát ÚSTECKÝ A LIBERECKÝ KRAJ:

Žitavská 727/16, Liberec, 460 01

*Sekretář*

**Blanka Procházková**

e-mail: prochazkova@ceskyflorbal.cz; tel: 608 956 579

*Sekretář*

**Jakub Procházka**

E-mail: prochazka@ceskyflorbal.cz; tel: 731 519 989

### Hejtmani:

*Ústecký kraj*

**Marek Kalanin**

e-mail: kalaninforbal@centrum.cz; tel: 773 653 335

*Liberecký kraj*

**Jan Kovář**

e-mail: jan\_kovar@seznam.cz tel: 723 355 093

### Výkonný výbor ČFbU:

*Členové*

**Tomáš Štěpánek**

e-mail: Tom.Stepa@seznam.cz; tel: 725 862 628

**Lukáš Vlasák**

e-mail: lukasvl@seznam.cz; tel: 776 320 363

**Daniel Urik**

e-mail: UrikD@seznam.cz tel: 728 646 651

**Vladimír Štorek**

e-mail: vl.storek@florbalusti.cz; tel: 602 452 325

### Ligová komise:

*Předseda*

**Vladimír Štorek**

e-mail: vl.storek@florbalusti.cz; tel: 602 452 325

*Členové*

**Prokop Ferdan**

e-mail: p.ferdan@seznam.cz; tel: 724 230 381

*Sekretář komise*

**Blanka Procházková**

e-mail: prochazkova@ceskyflorbal.cz; tel: 608 956 579

### Komise rozhodčích a delegátů:

*předseda*

**Daniel Urik**

e-mail: UrikD@seznam.cz tel: 728 646 651

*Členové*

**Martin Bocian**

e-mail: martin.bocian@seznam.cz; tel: 725 240 481

**Tomáš Šedivý**

e-mail: t.sedivy@atlas.cz; tel: 602 115 400

**Jiří Šrot**

e-mail: jsrot@centrum.cz; tel: 602 669 901

*Sekretář komise*

**Jakub Procházka**

E-mail: prochazka@ceskyflorbal.cz; tel: 731 519 989

### Komise mládeže:

*Předseda*

**Tomáš Štěpánek**

e-mail: Tom.Stepa@seznam.cz; tel: 725 862 628

*Členové*

**Matěj Klucho** (FBC Liberec)

e-mail: macoursk@seznam.cz; tel: 776 791 475

**Štěpán Motejzík** (FBC Česká Lípa)

e-mail: smotejzik@seznam.cz; tel: 608 606 170

**Lukáš Pekárek** (Florbal Ústí)

e-mail: pekyl@seznam.cz; tel: 721 786 161

**Martin Bocian**

e-mail: martin.bocian@seznam.cz; tel: 725 240 481

**Marek Vojta** (Florbal Ústí)

vojta.marek@e-mail.cz; tel: 728 111 993

*Sekretář komise*

**Jakub Procházka**

e-mail: prochazka@ceskyflorbal.cz; tel: 731 519 989

### komise ekonomiky a rozvoje:

*Předseda*

**Jan Kovář**

e-mail: jan\_kovar@seznam.cz tel: 723 355 093

*Členové*

**Marek Kalanin**

e-mail: kalaninforbal@centrum.cz; tel: 773 653 335

*Sekretář komise*

**Blanka Procházková**

e-mail: prochazkova@ceskyflorbal.cz; tel: 608 956 579

### Komise marketingu a medializace:

*Předseda*

**Lukáš Vlasák**

e-mail: lukasvl@seznam.cz; tel: 776 320 363

*Sekretář komise*

**Jakub Procházka**

e-mail: prochazka@ceskyflorbal.cz; tel: 731 519 989

### Disciplinární komise

*předseda*

**Luboš Hábl**

e-mail: lhabl@seznam.cz; tel.: 777 971 617

*Členové*

**Jan Munt**

e-mail: imunty@seznam.cz; tel: 737 183 496

**Jiří Šrot**

e-mail: jsrot@centrum.cz; tel: 602 669 901

*Sekretář komise*

**Jakub Procházka**

e-mail: prochazka@ceskyflorbal.cz; tel: 731 519 989

## STRUKTURA ČESKÉHO FLORBALU - KONTAKTY

### Výkonný výbor a další orgány ČF

Prezident ČF  <b>Filip Šuman</b>  606 603 667  suman@ceskyflorbal.cz	Komise elitního florbalu a medializace <b>Martin Musil</b> 777 168 745 martin.musil@florbal-skola.cz	Komise rozhodčích a delegátů <b>Martin Sýkora</b> 605 940 041 msykora@vorms.cz	Komise regionů a rozvoje oddílů <b>Jiří Kučera</b> 775 288 006 jcfbu.kucera@centrum.cz	Komise reprezentace a mezinárodního rozvoje <b>David Zlatník</b> 608 807 064 dzlatnik@seznam.cz	Komise ženského, školského a volnočasového florbalu <b>Michal Peterka</b> 602 955 855 peterka@fbsjihlava.com	Komise ekonomiky a infrastruktury <b>Daniel Novák</b> 602 403 020 novak@ceskyflorbal.cz
	Komise soutěží a legislativy <b>Jaroslav Šedivý</b> 602 836 003 kodik@seznam.cz	Komise vzdělávání a talentované mládeže <b>Renáta Typlová</b> 775 253 775 renata.typlova@seznam.cz	Arbitrážní komise <b>Martin Řezník</b> 774 931 019 arbitraz@ceskyflorbal.cz	Disciplinární komise <b>Marek Kalanin</b> 606 615 995 dk@ceskyflorbal.cz	Odvolací a revizní komise <b>Pavel Zahradníček</b> 608 877 215 ork@ceskyflorbal.cz	

### Celostátní sekretariát Praha

<b>Český florbal</b>  Lomnického 1705/5 140 00 Praha 4 Tel.: 261 219 549 http://www.ceskyflorbal.cz Email: info@ceskyflorbal.cz IČ: 61387991 č.ú. 35672253/2010	Ředitel sekretariátu <b>Tomáš Frank</b> 608 023 042 frank@ceskyflorbal.cz	Ředitel nesoutěžního úseku <b>Jan Jirovský</b> 777 002 160 jirovsky@ceskyflorbal.cz	Manažer marketingu a medializace <b>Roman Urbář</b> 739 639 485 urbar@ceskyflorbal.cz	Marketing a medializace <b>Pavel Krupička</b> 603 166 047 krupicka@ceskyflorbal.cz	Manažer komunikace <b>Lubomír Skála</b> 732 306 272 skala@ceskyflorbal.cz	Komunikace a medializace <b>Veronika Jenčková</b> 732 952 189 jenkova@ceskyflorbal.cz
	Marketing a medializace <b>Jakub Vrána</b> 730 589 006 vrana@ceskyflorbal.cz	Matriční úsek <b>Jakub Furmánek</b> 776 265 372 matrika@ceskyflorbal.cz	Matriční úsek <b>Zuzana Pokutová</b> 775 339 324 matrika@ceskyflorbal.cz	Koordinátor nesoutěžního úseku <b>Lukáš Laštovička</b> 603 459 280 lastovicka@ceskyflorbal.cz	Koordinátor nesoutěžního úseku <b>Denisa Franzeová</b> 737 203 860 franzeova@ceskyflorbal.cz	Hlavní metodik <b>Marek Chlumský</b> 724 881 729 chlumsky@ceskyflorbal.cz
Organizace akcí <b>Petr Chvojka</b> 776 809 494 chvojka@ceskyflorbal.cz	Koordinátor vývoje FIS <b>Dominika Steinbachová</b> 606 257 242 steinbachova@ceskyflorbal.cz	Ředitel reprezentačního úseku <b>Marcel Staviany</b> 731 641 569 staviany@ceskyflorbal.cz	Sekretář reprezentace <b>Karolína Snopová</b> 734 395 547 snopova@ceskyflorbal.cz	Sekretář reprezentace <b>Martin Kutlák</b> 605 476 447 kutlak@ceskyflorbal.cz	Office manager <b>Tereza Čilová</b> 775 339 325 cilova@ceskyflorbal.cz	Účetní <b>Sylvia Hermanová</b> 603 459 279 hermanova@ceskyflorbal.cz
Projekt vzdělávání oddílů <b>Jan Koten</b> 777 002 102 koten@ceskyflorbal.cz	Projekt vzdělávání oddílů <b>Michal Kokeš</b> 603 459 269 kokes@ceskyflorbal.cz	Projekt vzdělávání oddílů <b>Karolína Červová</b> 734 237 396 cervova@ceskyflorbal.cz	Generální sekretář MS 2018 <b>Zuzana Svobodová</b> 777 318 595 svobodova@ceskyflorbal.cz	Marketing MS 2018 <b>Tomáš Janča</b> 774 201 636 janca@ceskyflorbal.cz	Koordinátor MS 2018 <b>Petra Nachtogalová</b> 603 459 288 nachtigalova@ceskyflorbal.cz	Koordinátor MS 2018 <b>Kateřina Bartůňková</b> 721 671 237 bartunkova@ceskyflorbal.cz

### Celostátní sekretariát Brno

<b>Sekretariát ČF pro ligové soutěže</b> Matulkova 11 612 00 Brno	Ředitel ligových soutěží <b>Zdeněk Mlčoušek</b> 608 971 460 mlcousek@ceskyflorbal.cz	Sekretář soutěží <b>Gabriela Kubičková</b> 775 339 326 kubickova@ceskyflorbal.cz	Sekretář soutěží <b>Marek Loskot</b> 773 653 334 loskot@ceskyflorbal.cz	Sekretář soutěží <b>Veronika Sobková</b> 603 459 282 sobkova@ceskyflorbal.cz	Sekretář soutěží <b>Vladimír Bodeček</b> 775 122 707 bodecek@ceskyflorbal.cz	Sekretář soutěží <b>Daniela Poláková</b> 608 971 456 polakova@ceskyflorbal.cz
---	---	---	--	---	---	--

# STRUKTURA ČESKÉHO FLORBALU - KRAJE

Partnerský kraj - PLaKV	Partnerský kraj - ÚLaLI	Partnerský kraj - PHaSČ	Partnerský kraj - KHaPA	Partnerský kraj - VYaJČ	Partnerský kraj - JMaZL	Partnerský kraj - OLaMS
Sekretáři <b>Pavel Strejček</b> 775 339 328; strejcek@ceskyflorbal.cz <b>Václav Patera</b> 603 194 305; patera@ceskyflorbal.cz  <b>adresa sekretariátu:</b> Nádražní 215 338 05 Mýto	Sekretáři <b>Blanka Procházková</b> 608 956 579; prochazkova@ceskyflorbal.cz <b>Jakub Procházka</b> 731 519 989; prochazka@ceskyflorbal.cz  <b>adresa sekretariátu:</b> Žitavská 727/16 460 01 Liberec	Sekretáři <b>Lukáš Bauer</b> 734 265 621; bauer@ceskyflorbal.cz <b>Pavel Doubek</b> 777 002 101; doubek@ceskyflorbal.cz <b>Lukáš Mrnka</b> 731 639 962; mrnka@ceskyflorbal.cz <b>Barbora Sádková</b> 731 684 015; sadkova@ceskyflorbal.cz  <b>adresa sekretariátu:</b> Lomnického 1705/5 140 00 Praha 4	Sekretáři <b>Pavína Droznová</b> 608 822 912; droznova@ceskyflorbal.cz <b>Aleš Jansa</b> 603 459 274; jansa@ceskyflorbal.cz  <b>adresa sekretariátu:</b> Přátelství 166 507 11 Valdice	Sekretáři <b>Petra Dufková</b> 730 805 833; dufkova@ceskyflorbal.cz <b>Anna Příbylová</b> 730 549 960; pribylova@ceskyflorbal.cz  <b>adresa sekretariátu:</b> Masarykovo nám. 46 593 01 Bystřice nad Pernštejnem	Sekretáři <b>Petr Šíma</b> 608 956 571; sima@ceskyflorbal.cz <b>Pavel Brückner</b> 734 395 550; bruckner@ceskyflorbal.cz <b>Michal Havelka</b> 734 780 484; havelka@ceskyflorbal.cz  <b>adresa sekretariátu:</b> Vídeňská 9 639 00 Brno	Sekretáři <b>Robert Segeťa</b> 777 687 711; segeta@ceskyflorbal.cz <b>Radomír Mrázek</b> 603 459 273; mrazek@ceskyflorbal.cz <b>Zdeněk Cholek</b> 730 803 369; cholek@ceskyflorbal.cz <b>adresa sekretariátu MS kraje:</b> náměstí Svatopluka Čecha 518/10 702 00 Ostrava Přívoz <b>adresa sekretariátu OL kraje:</b> Rooseveltova 472/79 779 00 Olomouc

VV Partnerských krajů	VV Partnerských krajů	VV Partnerských krajů	VV Partnerských krajů	VV Partnerských krajů	VV Partnerských krajů	VV Partnerských krajů
Karlovarský kraj	Ústecký kraj	Praha	Královéhradecký kraj	Kraj Vysočina	Zlínský kraj	Olomoucký kraj
Hejtman kraje <b>Lukáš Grundler</b> 731 208 316 lukas@grundler.cz	Hejtman kraje <b>Marek Kalanin</b> 606 615 995 kalanin@ceskyflorbal.cz	Hejtman kraje <b>Jiří Šatopleť</b> 774 254 075 sato@tcse.cz	Hejtman kraj <b>David Kytler</b> 603 821 796 david.kytler@gmail.com	Hejtman kraje, Komise regionálního rozvoje <b>Michal Peterka</b> 602 955 855 peterka@fbsjihlava.com	Hejtman kraje <b>Bedřich Chromek</b> 602 767 061 bedrich.chromek@centrum.cz	Hejtman kraje a Ligová komise <b>Václav Killar</b> 605 069 492 vasek.killar@gmail.com
Komise marketingu a medializace <b>Filip Sívák</b> 724 757 239 sivak@florbalsokolov.cz	Komise rozhodčích a delegátů <b>Daniel Urik</b> 728 646 651 UrikD@seznam.cz	Komise rozhodčích a delegátů <b>Martin Reichelt</b> 608 476 196 reichelt.mar@gmail.com	Komise mládeže <b>Ladislav Štancl</b> 724 731 403 seftrener@florbalpardubice.cz	Ligová komise <b>Jiří Tlustý</b> 724 037 238 jiri.tlusty@gmail.com	Ligová komise <b>Pavel Rochovanský</b> 776 575 769 rochovap@seznam.cz	Ekonomická komise <b>Petr Sed'a</b> 608 414 454 seda@ceskyflorbal.cz
Komise rozhodčích a delegátů <b>Michal Žáček</b> 721 549 656 mikizacek@gmail.com	Komise mládeže <b>Tomáš Štěpánek</b> 775 862 628 Tom.Stepa@seznam.cz	Komise mládeže a metodiky <b>Jaroslav Berka</b> 777 995 877 berka.ja@gmail.com	Ligová komise <b>Jaroslav Marks</b> 606 026 991 marks@ceskyflorbal.cz	Disciplinární komise <b>Miloš Janda</b> 728 319 855 jandy77@seznam.cz	Komise rozvoje ženského florbalu <b>Jaroslav Hála</b> 608 626 659 jar.hala@seznam.cz	Komise mládeže a metodiky <b>Michal Polčák</b> 776 173 484 polcak.m@seznam.cz
Píseňský kraj	Liberecký kraj	Středočeský kraj	Pardubický kraj	Jihočeský kraj	Jihomoravský kraj	Moravskoslezský kraj
Hejtman kraje <b>Milan Bejček</b> 777 726 823 mbejcek@mybox.cz	Hejtman kraje <b>Jan Kovář</b> 723 355 093 Jan_Kovar@seznam.cz	Hejtman kraje <b>Tomáš Pacák</b> 722 929 970 tompacak@gmail.com	Hejtmanka kraje <b>Renáta Typlová</b> 775 253 775 renata.typlova@seznam.cz	Hejtmanka kraje, Komise mládeže a metodiky <b>Barbora Čížková</b> 728 225 585 nobavara@gmail.com	Hejtman kraje <b>Petr Galasovský</b> 603 272 076 petr44@gmail.com	Hejtman kraje a Komise regionálního rozvoje <b>Tomáš Hradil</b> 608 750 103 hradil@orcakrnov.cz
Ligová komise <b>Václav Patera</b> 734 595 928 v.patera@seznam.cz	Ligová komise <b>Vladimír Štorek</b> 602 452 325 vl.storek@florbalusti.cz	Ligová komise <b>Milan Karšnák</b> 604 889 632 milan.karsnak@tiscali.cz	Komise rozhodčích a delegátů <b>Jiří Němec</b> 730 160 761 ynemec@centrum.cz	Komise rozhodčích a delegátů <b>Kamil Vraspír</b> 607 815 212 kamilvraspir@icloud.com	Komise rozhodčích a delegátů <b>Jan Stavělík</b> 605 578 559 jan.stavelik@seznam.cz	Disciplinární komise <b>Libor Gavlas</b> 733 687 575 gavlas@ceskyflorbal.cz
Komise mládeže a metodiky <b>Jiří Klouda</b> 722 957 069 klouda@florbal-klatovy.cz	Komise marketingu a medializace <b>Lukáš Vlasák</b> 776 320 363 lukasvl@seznam.cz	Disciplinární komise <b>Luděk Červ</b> 721 974 830 ludek.cerv@ceskapojistovna.cz	Komise marketingu a medializace <b>Miroslav Kumstýř</b> 732 610 593 kumstyr@atlas.cz	Komise regionálního rozvoje <b>Lukáš Dolejš</b> 602 505 181 dolejs@doswich.cz	Komise mládeže a metodiky <b>Jan Štastník</b> 777 759 661 jan.sta@centrum.cz	Komise rozhodčích a delegátů <b>Vladimír Černín</b> 731 489 804 vladimir.cernin@seznam.cz

# STRUKTURA SOUTĚŽÍ - SEZÓNA 2018-2019



## SOUTĚŽE ŘÍZENÉ LIGOVOU KOMISÍ ÚSTECKÉHO A LIBERECKÉHO KRAJE

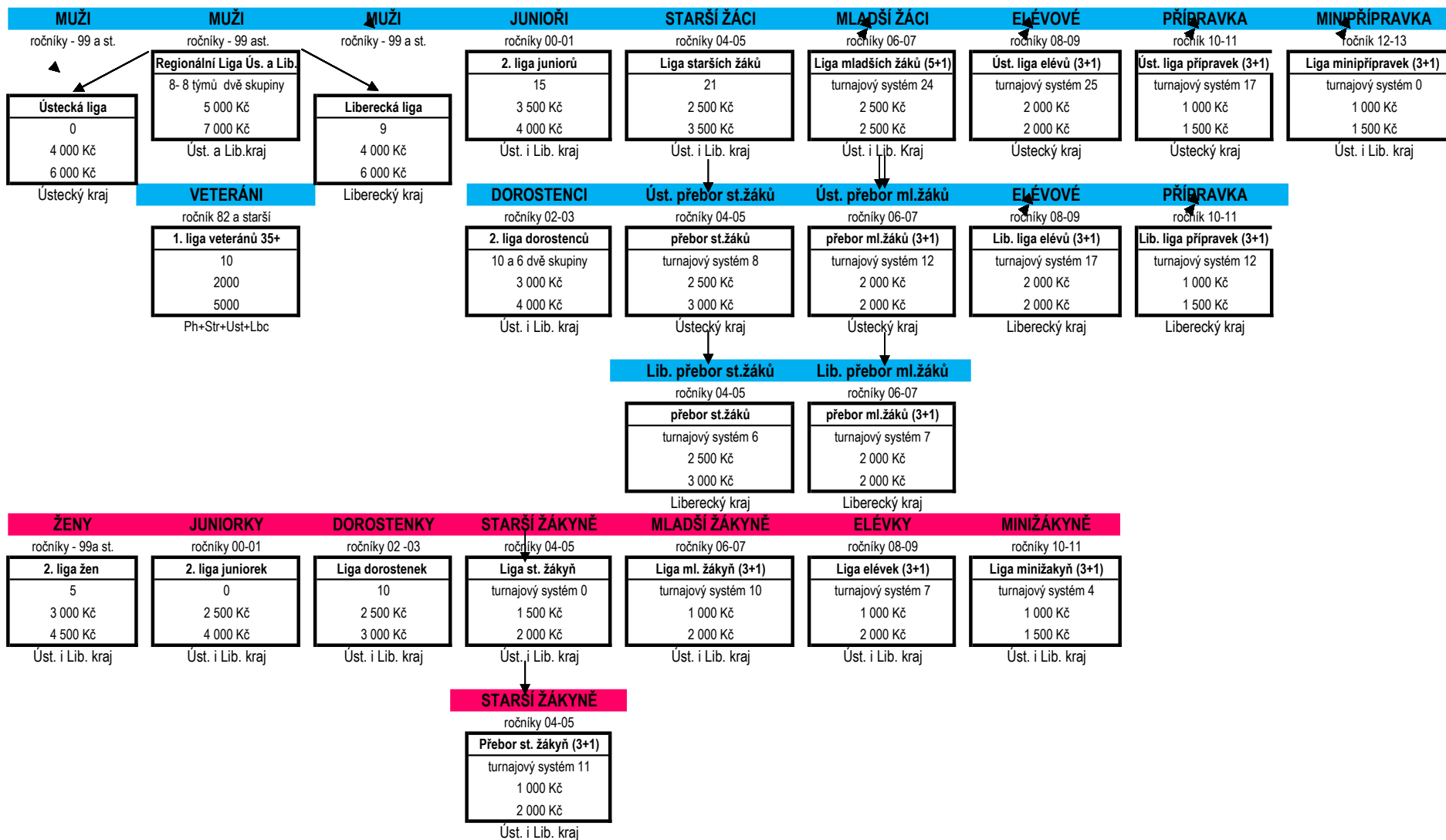

Návrh Sezóna 2018 - 2019 - termínová listina soutěží ČF ÚSaLB

#	Datum	Regionální liga		Ustecká	Liberecká	1.liga	2.liga	2.liga dorostenců		Liga	Přebor str.žáků		Liga	Přebor ml.žáků	
		Ústecko	Liberecko	liga mužů	liga mužů	Vetaránů	Juniorů KOSE	Ústecko	Liberecko	starší žáci	Ústecko	Liberecko	mladší žáci	Ústecko	Liberecko
1	11.8														
1	12.8														
2	15.8														
2	18.8														
2	19.8														
3	22.8														
3	25.8														
3	26.8														
4	28.8														
4	1.9														
4	2.9														
5	7.9														
5	8.9														
5	9.9														
6	14.9														
6	15.9														
6	16.9														
7	22.9														
7	23.9														
8	28.9														
8	29.9	1	1			1		1	1			1			
8	30.9														
9	6.10			1	2			2		2	1	2			
9	7.10														
10	13.10	2	2			2		2	2			2		1	
10	14.10														
11	20.10			2	3			3		3	2	3			
11	21.10														
12	26.10														
12	27.10	3	3			3		3	3			3		2	
12	28.10														
13	3.11			3	4			4		4	3	4			
13	4.11														
14	10.11	4	4					4	4					3	
14	11.11														
15	14.11														
15	16.11														
15	17.11			4	5			5		5	4	5			
15	18.11														
16	23.11					4									
16	24.11	5	5					5	5			5		4	
16	25.11														
17	1.12	od 1.12. MS 2018	od 1.12. MS 2018	od 1.12. MS 2018	od 1.12. MS 2018	od 1.12. MS 2018	od 1.12. MS 2018	od 1.12. MS 2018	od 1.12. MS 2018	od 1.12. MS 2018	od 1.12. MS 2018	od 1.12. MS 2018	od 1.12. MS 2018	od 1.12. MS 2018	od 1.12. MS 2018
17	2.12	od 1.12. MS 2018	od 1.12. MS 2018	od 1.12. MS 2018	od 1.12. MS 2018	od 1.12. MS 2018	od 1.12. MS 2018	od 1.12. MS 2018	od 1.12. MS 2018	od 1.12. MS 2018	od 1.12. MS 2018	od 1.12. MS 2018	od 1.12. MS 2018	od 1.12. MS 2018	od 1.12. MS 2018
18	8.12	od 1.12. MS 2018	od 1.12. MS 2018	od 1.12. MS 2018	od 1.12. MS 2018	od 1.12. MS 2018	od 1.12. MS 2018	od 1.12. MS 2018	od 1.12. MS 2018	od 1.12. MS 2018	od 1.12. MS 2018	od 1.12. MS 2018	od 1.12. MS 2018	od 1.12. MS 2018	od 1.12. MS 2018
18	9.12	od 1.12. MS 2018	od 1.12. MS 2018	od 1.12. MS 2018	od 1.12. MS 2018	od 1.12. MS 2018	od 1.12. MS 2018	od 1.12. MS 2018	od 1.12. MS 2018	od 1.12. MS 2018	od 1.12. MS 2018	od 1.12. MS 2018	od 1.12. MS 2018	od 1.12. MS 2018	od 1.12. MS 2018
19	14.12														
19	15.12														
19	16.12														
20	19.12														
20	22.12														
20	23.12														
21	29.12														
21	30.12														
22	3.1														
22	5.1														
22	6.1														
23	12.1	6	6			5								5	
23	13.1														
24	15.1														
24	19.1			5	7			6		7	5	7			
24	20.1														
25	26.1	7	7			6		6	7						
25	27.1														
26	2.2			6	8					8	6	8			
26	3.2														
26	8.2														
27	9.2							7	8					8	6
27	10.2														
28	16.2			7	9			7		9	7	9			
28	17.2														
29	23.2	8	8												
29	24.2														
30	27.2			8	10			8	9					9	
30	2.3														
30	3.3														
31	6.3														
31	9.3	9	9			8		8		10	8	10			
31	10.3														
31	11.3														
31	12.3														
32	13.3														
32	14.3														
32	15.3														
32	16.3			9	11			9	10					10	7
32	17.3														
32	18.3														
32	19.3														
33	20.3														
33	21.3														
33	22.3	10	10			9		9		11	9	11			
33	23.3														
34	27.3														
34	30.3			10	12			10	11					11	8
34	31.3														
34	1.4														
34	2.4														
35	3.4														
35	4.4														
35	5.4														
35	6.4	PO	PO			10		10		12	10	12			
35	7.4	PO	PO												
35	8.4														
35	9.4														
36	10.4														
36	11.4														
36	12.4														
36	13.4	SUPERFINALE													
36	14.4	SUPERFINALE													
37	17.4														
37	19.4	PO	PO												
37	20.4														
37	21.4														
37	22.4														
38	24.4														
38	27.4					PO		od 24.4. - RP						12	
38	28.4					PO		od 24.4. - RP							
39	4.5							MS U19 v CAN							
39	5.5							MS U19 v CAN							

8. - 12. 5. 2019 - MISTROVSTVÍ SVĚTA JUNIORŮ - Halifax, Kanada

Číslo v rámečku udává kolc OSF - osmifinálová skupina, osmifinále

EFT - turnaj Euro Florbal Tr 1 PU, 2 D - jednotlivá kola play-down

RP - přátelská utkání repre; 1 PU, 2 PU - jednotlivá kola play-up

CHC, MS - finálový turnaj p

MT - mezinárodní termín IF S, NS - řádné a náhradní školení rozhodčích licence A, B, W

SEM - semináře rozhodčích IN - školení instruktorů pro školení a semináře rozhodčích

BA - baráž o příslušnou soutěž

2F - finále

4F - semifinále

PO - play-off

8F - čtvrtfinále

2F - finále

4F - semifinále

PO - play-off

8F - čtvrtfinále

2F - finále

4F - semifinále

PO - play-off

8F - čtvrtfinále

2F - finále

4F - semifinále

PO - play-off

8F - čtvrtfinále

2F - finále

4F - semifinále

PO - play-off

8F - čtvrtfinále



#	Datum	Liga elévů		Liga přípravek			2.liga žen	2. liga dorostenek	Přebor str. žákyň	Liga mž. žákyň	Liga elévek	Liga mini žákyň	škol,semin,sekro N,E,F,C,D	škol.,sem. licence A,B,W	
		Ústecko	Liberecko	Ústecko	Liberecko										
1	11.8														
1	12.8					Czech Open									Czech Open
2	15.8					Czech Open									Czech Open
2	18.8					středa								Š A,B,W	středa
2	19.8					MT - IFF								Š A,B,W	MT - IFF
3	22.8					MT - IFF									MT - IFF
3	25.8					úterý									úterý
3	26.8					MT - IFF									MT - IFF
4	28.8					MT - IFF									MT - IFF
4	1.9					MT - IFF									MT - IFF
4	2.9					MT - IFF									MT - IFF
5	7.9					pátek									pátek
5	8.9														
5	9.9														
6	14.9					pátek									pátek
6	15.9						1								
6	16.9														
7	22.9														
7	23.9														
8	28.9					svátek - pátek									svátek - pátek
8	29.9							1			1				
8	30.9														
9	6.10	1	1				2		1						
9	7.10														
10	13.10			1	1						2				
10	14.10														
11	20.10	2	2			MT - IFF	3		2						MT - IFF
11	21.10					MT - IFF									MT - IFF
12	26.10														
12	27.10			2	2						3				
12	28.10														
13	3.11	3	3												
13	4.11														
14	10.11			3	3	MT - IFF	4		4				SEM 1	SEM 1	MT - IFF
14	11.11					MT - IFF									MT - IFF
15	14.11					středa									středa
15	16.11					pátek									pátek
15	17.11	4	4												
15	18.11														
16	23.11					pátek									pátek
16	24.11			4	4		5				5				
16	25.11														
17	1.12	od 1.12. MS 2018		od 1.12. MS 2018		MS mužů v CZE	od 1.12. MS 2018	od 1.12. MS 2018	od 1.12. MS 2018	od 1.12. MS 2018	od 1.12. MS 2018	od 1.12. MS 2018	od 1.12. MS 2018	od 1.12. MS 2018	MS mužů v CZE
17	2.12	od 1.12. MS 2018		od 1.12. MS 2018		MS mužů v CZE	od 1.12. MS 2018	od 1.12. MS 2018	od 1.12. MS 2018	od 1.12. MS 2018	od 1.12. MS 2018	od 1.12. MS 2018	od 1.12. MS 2018	od 1.12. MS 2018	MS mužů v CZE
18	8.12	od 1.12. MS 2018		od 1.12. MS 2018		MS mužů v CZE	od 1.12. MS 2018	od 1.12. MS 2018	od 1.12. MS 2018	od 1.12. MS 2018	od 1.12. MS 2018	od 1.12. MS 2018	od 1.12. MS 2018	od 1.12. MS 2018	MS mužů v CZE
18	9.12	od 1.12. MS 2018		od 1.12. MS 2018		MS mužů v CZE	od 1.12. MS 2018	od 1.12. MS 2018	od 1.12. MS 2018	od 1.12. MS 2018	od 1.12. MS 2018	od 1.12. MS 2018	od 1.12. MS 2018	od 1.12. MS 2018	MS mužů v CZE
19	14.12					pátek									pátek
19	15.12	5	5												
19	16.12														
20	19.12					středa									středa
20	22.12			5											
20	23.12														
21	29.12					Silvestr									Silvestr
21	30.12					Silvestr									Silvestr
22	3.1					čtvrtek									čtvrtek
22	5.1					CHC - SWE									CHC - SWE
22	6.1					CHC - SWE									CHC - SWE
23	12.1			6											
23	13.1														
24	15.1					finále pohár									finále pohár
24	19.1	6	6				6				6				
24	20.1														
25	26.1														
25	27.1														
26	2.2	7	7			RP - MT - IFF	7								MT - IFF
26	3.2					MT - IFF							SEM 2	SEM 2	MT - IFF
26	8.2					pátek									pátek
27	9.2			7	5						7				
27	10.2														
28	16.2	8	8												
28	17.2														
29	23.2														
29	24.2														
30	27.2														
30	2.3			8	6						8				
30	3.3														
31	6.3					středa									středa
31	9.3	9	9												
31	10.3														
31	11.3					pondělí									pondělí
31	12.3					úterý									úterý
32	13.3					středa									středa
32	14.3					čtvrtek									čtvrtek
32	15.3					pátek									pátek
32	16.3			9	7						9				
32	17.3														
32	18.3					pondělí									pondělí
32	19.3					úterý									úterý
33	20.3					středa									středa
33	21.3					čtvrtek									čtvrtek
33	22.3					pátek									pátek
33	23.3	10	10				9				10				
33	24.3														
34	27.3					středa									středa
34	30.3			10	8						10				
34	31.3														
34	1.4					pondělí									pondělí
34	2.4					úterý									úterý
35	3.4					středa									středa
35	4.4					čtvrtek									čtvrtek
35	5.4					pátek									pátek
35	6.4						10								
35	7.4														
35	8.4					pondělí									pondělí
35	9.4					úterý									úterý
36	10.4					středa									středa
36	11.4					čtvrtek									čtvrtek
36	12.4					pátek									pátek
36	13.4														
36	14.4														
37	17.4					středa									středa
37	19.4					svátek - pátek									svátek - pátek
37	20.4					velikonoce									velikonoce
37	21.4					velikonoce									velikonoce
37	22.4					svátek - pondělí									svátek - pondělí
38	24.4					středa									středa
38	27.4					MT - IFF	10								MT - IFF
38	28.4					MT - IFF									MT - IFF
39	4.5					MS U19 v CAN									MS U19 v CAN
39	5.5					MS U19 v CAN									MS U19 v CAN

Číslo v rámečku udává kolo nebo kola, která se v daném termínu hrají.

EFT - turnaj Euro Florbal Tour

RP - přátelská utkání reprezentace a reprezentační soustředění

CHC, MS - finálový turnaj poháru mistrů; mistrovství světa dané kategorie

MT - mezinárodní termín IFF

SEM - seminále rozhodčích licence A, B, W (vč. Fyzických testů)

2F - finále

4F - semifinále

PO - play-off

8F - čtvrtfinále

# Výsledky soutěží ČF Ústeckého a Libereckého kraje v sezóně 2017/2018

Regionální ga mužů - skupina 2									
#	Družstvo	Z	V	R	P	B	BV	BO	BR
1.	Sportovní klub Fbc Most	21	17	1	3	52	246	117	129
2.	FBC Bestie Česká Lipa B	21	15	2	4	47	209	118	91
3.	FLORBAL JABLONEC	21	13	5	3	44	162	105	57
4.	FBC Vipers Most	21	11	1	9	34	168	145	23
5.	USK Slavia Liberec	21	7	1	13	22	127	190	-63
6.	FBC DDM Kati Kadaň	21	6	3	12	21	114	165	-51
7.	FbC Jazzmani Zatec	21	5	1	15	16	103	174	-71
8.	FbC Panthers Liberec B	21	2	2	17	8	100	215	-115

Liberecká liga mužů									
#	Družstvo	Z	V	R	P	B	BV	BO	BR
1.	Fbc Sršní Ralsko	22	20	0	2	60	235	109	126
2.	FBC Bílí bagři Liberec D	22	18	0	4	54	225	116	109
3.	Florbal Liberec	22	18	0	4	54	182	87	95
4.	SC Podještědí Český Dub	22	10	2	10	32	167	171	-4
5.	SC Podještědí C. Dub B	22	10	1	11	31	139	135	4
6.	Smědávší Vici SFBK Frydlant	22	10	1	11	31	143	167	-24
7.	TJ Sokol Koberovy - Stará garda	22	10	0	12	30	142	169	-27
8.	FBC Rebels Liberec C	22	9	0	13	27	128	169	-41
9.	TJ Turnov B	22	9	0	13	27	128	147	-19
10.	SCC SEMILY	22	7	1	14	22	126	162	-36
11.	FBK LADEO Gladiators Česká Lipa	22	5	1	16	16	101	146	-45
12.	USK Slavia Liberec B Young boys	22	2	2	18	8	95	233	-138

Ústecká liga mužů									
#	Družstvo	Z	V	R	P	B	BV	BO	BR
1.	Florbal Ústí C	21	15	2	4	47	150	93	57
2.	UDM Dynamo Teplice	21	15	0	6	45	142	90	52
3.	FBC DUM Kadan C	21	13	1	7	40	160	139	21
4.	Florbal Chomutov B	21	12	1	8	37	127	97	30
5.	Florbal Teplice B	21	10	3	8	33	122	96	26
6.	BK REAL ROUDNICE n/L	21	8	1	12	25	140	147	-7
7.	FbK Pity	21	4	2	15	14	95	141	-46
8.	Iatran Mocní I uleni Podbořany	21	1	2	18	5	76	209	-133

3. liga juniůrů - skupina 2 (kosový systém a bodování)									
#	Družstvo	Z	V	R	P	B	BV	BO	BR
1.	T. FBC DDM Děčín IV	20	16	1	3	59	161	69	92
2.	SK BIVOJ LITVINOV	20	17	0	3	56	161	99	82
3.	UDM Dynamo Teplice	20	9	2	9	53	114	111	3
4.	FBC Gabriela Česká Lipa	20	8	2	10	51	91	117	-26
5.	FBC Vipers Most	20	10	2	8	42	139	129	10
6.	ASK Lovosice - LFP	20	9	1	10	42	88	106	-18
7.	Florbal Ústí B	20	7	3	10	41	107	112	-5
8.	FBC DDM Kati Kadaň	20	9	1	10	37	108	111	-3
9.	Semisko I J Turnov	20	6	3	11	27	69	98	-29
10.	Florbal Teplice	20	11	2	7	24	104	95	9
11.	Florbal Jirkov	20	9	2	9	23	135	126	9
12.	BK REAL ROUDNICE n/L	20	10	4	6	19	132	99	33
13.	FbC Jazzmani Zatec	20	5	1	14	15	83	150	-67
14.	FBC Liberec B	20	7	2	11	10	86	104	-18
15.	FBC Sluknovsko Česká Lipa	20	2	4	14	6	71	143	-72

2. liga dorostenců - skupina 2									
#	Družstvo	Z	V	R	P	B	BV	BO	BR
1.	FBC DDM Kati Kadaň	20	17	2	1	53	137	45	92
2.	FLORBAL JABLONEC	20	13	1	6	40	126	51	75
3.	FBC Vipers Most	20	13	0	7	39	100	64	36
4.	Florbal Ústí B	20	13	0	7	39	141	64	77
5.	Florbal Teplice	20	11	3	6	36	90	62	28
6.	TJ Turnov	20	11	1	8	34	92	94	38
7.	Florbal Chomutov B	20	10	2	8	32	91	74	17
8.	TJ Lokomotiva Louny	20	7	1	12	22	82	105	-23
9.	SCC SEMILY	20	6	2	12	20	76	92	-16
10.	ASK Lovosice - LFP	20	3	0	17	9	54	106	-52
11.	FbK Pity	20	0	0	20	0	20	282	-272

Liga veteránů - skupina 2									
#	Družstvo	Z	V	R	P	B	BV	BO	BR
1.	FURZA Iatran	18	16	1	1	49	140	46	94
2.	Florbalová akademie MB	18	13	0	5	39	113	69	44
3.	Litolica Lisboa 99	18	12	1	5	37	93	69	24
4.	DDM Stod - Pohodový 100D	18	12	0	6	36	103	58	45
5.	Florbal Ústí	18	11	0	7	33	129	62	67
6.	ASK Lovosice - LFP	18	8	1	9	25	65	84	-19
7.	FBC Česká Lipa	18	7	1	10	22	71	81	-10
8.	Florbalová akademie MB-Tull. Dew	18	6	0	12	18	77	97	-20
9.	SK Florbal Benešov	18	2	0	16	6	38	133	-95
10.	FBC Trutnov (DTJ)	18	1	0	17	3	45	175	-130

Liga starších záků - skupina 2 (kosový systém a bodování)									
#	Družstvo	Z	V	R	P	KVB	BV	BO	BR
1.	FBC Liberec	48	42	6	0	200	322	76	246
2.	FBC Česká Lipa	48	28	7	13	192	230	159	71
3.	1. FBC DDM Děčín IV	47	25	4	18	186	157	147	10
4.	Florbal Ústí	47	10	8	29	175	129	215	-86
5.	DDM Dynamo Teplice	39	24	5	10	165	193	155	38
6.	Tatran Mocní Tuleni Podbořany	39	16	6	17	159	150	128	22
7.	FBC Liberec B	40	15	4	21	159	137	155	-18
8.	FbC Jazzmani Zatec	39	17	4	18	159	153	177	-24
9.	Florbal Chomutov	37	18	2	17	124	162	159	3
10.	FLORBAL JABLONEC	36	16	6	14	120	98	109	-11
11.	I J Turnov	36	15	2	18	117	145	148	-3
12.	FBC DDM Kati Kadaň	36	14	5	17	117	144	151	-7
13.	SK BIVOJ LITVINOV	36	15	4	17	116	154	125	-12
14.	SCC SEMILY	36	27	2	7	103	181	69	112
15.	FBC Panthers Liberec	36	16	3	17	98	163	129	38
16.	TJ Lokomotiva Louny	36	18	6	12	84	118	116	2
17.	Florbal Ústí B	36	20	3	13	75	172	121	51
18.	ASK Lovosice - LFP	36	17	5	14	75	137	102	35
19.	FBC Vipers Most	36	17	1	18	73	122	117	5
20.	Florbal Teplice	36	10	5	21	72	121	203	-82
21.	FbC JUPA Česká Lipa	36	17	6	13	70	154	118	36
22.	FbC Liberec C	36	8	2	26	40	127	218	-91
23.	Florbal Domeček Chomutov	36	22	4	10	36	182	90	92
24.	FbC Sluknovsko Česká Lipa	36	17	4	15	31	119	138	-19
25.	BK REAL ROUDNICE n/L	36	19	3	14	28	194	133	61
26.	SFBK Frydlant	36	9	3	25	25	101	239	-138
27.	Florbal Jirkov	36	9	3	24	21	123	200	-77
28.	SK Stěti	36	10	2	24	21	97	187	-90
29.	1. FBC DDM Děčín IV - Bobn Beia	36	3	0	33	10	76	277	-201

2. liga žen - skupina 2									
#	Družstvo	Z	V	R	P	B	BV	BO	BR
1.	TJ Turnov	18	15	1	2	46	137	50	87
2.	SFBK Frydlant	18	12	2	4	38	90	57	33
3.	Florbal Teplice	18	11	1	6	34	75	46	29
4.	USK Slavia Liberec	18	10	2	6	32	65	56	9
5.	ASK Lovosice - LFP	18	6	0	12	18	57	66	-9
6.	1. FBC DDM Děčín IV	18	4	0	14	12	56	94	-38
7.	I J Spartak Smrzovka	18	2	0	16	6	31	142	-111

2. liga juniorek - skupina 2									
#	Družstvo	Z	V	R	P	B	BV	BO	BR
1.	Florbal Ústí	18	14	3	1	45	97	43	54
2.	Florbal Chomutov	18	12	0	6	36	88	54	34
3.	TJ Turnov	18	10	4	4	34	107	57	5
4.	KM automatik FbK Jicin	18	7	3	8	24	66	62	40
5.	FBC Liberec	18	7	1	10	22	69	85	-16
6.	FBC Sluknovsko Česká Lipa	18	4	1	13	13	51	111	-60
7.	BK REAL ROUDNICE n/L	18	3	0	15	9	52	118	-66

1. liga dorostenek - skupina 2									
#	Družstvo	Z	V	R	P	B	BV	BO	BR
1.	FBC Liberec	20	20	0	0	60	146	21	125
2.	Florbal Ústí	20	15	2	3	47	152	28	124
3.	Florbal Chomutov	20	13	2	5	41	84	44	40
4.	TJ Turnov	20	13	1	6	40	118	58	60
5.	SK BIVOJ LITVINOV	20	11	1	8	34	86	66	20
6.	Florbal Teplice	20	10	3	7	33	58	35	23
7.	FbK Wings Most	20	9	0	11	27	49	105	-56
8.	1. FBC DDM Děčín IV	20	4	2	14	14	46	117	-71
9.	FBC DDM Kati Kadaň	20	4	2	14	14	53	99	-46
10.	FBC Česká Lipa	20	3	2	15	11	47	103	-56
11.	Tatran Mocné Tuleňky Podbořany	20	0	1	19	1	22	185	-163

Liga starších záků - skupina 2									
#	Družstvo	Z	V	R	P	B	BV	BO	BR
1.	Florbal Ústí	18	15	1	2	46	101	45	56
2.	SK BIVOJ LITVINOV	18	14	1	3	43	74	41	33
3.	Florbal Chomutov	18	6	0	12	18	57	74	-17
4.	FbK Wings Most	18	0	0	18	0	30	102	-72



U soutěží mladších záků, elévů, přípravek a starších záků se hrálo turnajovým způsobem. U některých soutěží nemusí být odehrán stejný počet utkání.

Liga mladších záků - skupina 2	
Družstvo	Z
1. FBC DDM Děčín IV	37
ASK Lovosice - LFP	30
DDM Dynamo Teplice	34
FBC Liberec black	24
FBC Liberec purple	35
FBC Lomnice	24
FBC Panthers Liberec BLACK	31
FbC Vipers Most	30
FbC ZS Mimon Česká Lipa	33
FBC Česká Lipa blue	36
FLORBAL JABLONEC Blue	30
FLORBAL JABLONEC Yellow	30
FbC Jazzmani Zatec	30
Florbal Chomutov	34
Florbal Jirkov	30
Florbal Ústí red	31
Florbal Ústí white	35
SK BIVOJ LITVINOV Black	32
SK BIVOJ LITVINOV Yellow	30
TJ Lokomotiva Louny	30
Iatran Mocní Tuleni Podbořany	30

Přebor mladších záků - skupina 2	
Družstvo	Z
1. FBC DDM Děčín IV	23
1. FBC DDM Děčín IV - Bobří Bělá	23
BK REAL ROUDNICE n/L	27
UDM Teplice	24
FbC DUM Kati Kadaň	24
FbC Liberec grey	29
FBC Lomnice	27
FbC Panthers Liberec ORANGE	27
FBC Vipers Most	21

# Důležité termíny

05. 09. 2018	školení sekretářů oddílů v Liberci
06. 09. 2018	školení sekretářů oddílů v Ústí nad Labem
14. 09. 2018	1. termín pro odevzdání soupisek v dlouhodobých soutěžích
15. 09. 2018	zahájení ligové sezóny 2018/2019 v Regionu 2
28. 09. 2018	1. termín pro odevzdání soupisek v nedlouhodobých soutěžích
01. - 09.12.2018	MS mužů Praha
05. 01. 2019	finále Poháru České pojišťovny
12. - 13.1.2019	regionální výběry dorostenců a starších žáků
14. - 18.01.2019	2. termín pro vyplnění soupisky soutěžního ročníku
15. 01. 2019	konec přestupního období pro dorostence/dorostenky a starší
31. 03. 2019	konec přestupního období pro starší žáky/žákyně a mladší
14. 04. 2019	Superfinále florbalu v Ostravě
05. 05. 2019	ukončení soutěžního ročníku 2018/2019
23. - 27. 06. 2019	Olympiáda dětí a mládeže v Liberci

# ROZPISY SOUTĚŽÍ

---

- předpisy soutěží
- povinnosti pořadatele
- rozpisy utkání

## Předpis soutěže 2XM5 - Regionální liga mužů pro ročník 2018/2019

- **Systém soutěže:**  
Soutěž bude rozdělena na 2 skupiny, Ústeckou 8 družstev a Libereckou 8 družstev, hrají se jednodenní turnaje na dvou místech, družstvo hraje dvě utkání na turnaji, každý s každým 3 krát. Každý pořádá 2 nebo 3 turnaje na své náklady včetně výplaty odměny rozhodčím a cestovních náhrad rozhodčích.
- **Hodnocení výsledků:**  
Za vítězství se družstvu do tabulky přidělují 3 body; v případě nerozhodného výsledku se oběma družstvům přiděluje 1 bod.
- **Nadstavba o postup (play-off):**  
Nejlepší družstva z každé divize po ZČ. Bude se hrát na dvě vítězná utkání. První utkání začne na hřišti lépe postaveného družstva v divizi podle průměru počtu získaných bodů na zápas nebo losem, druhé utkání na hřišti soupeře a případně třetí rozhodující utkání na hřišti lépe umístěného družstva. Pokud je zápas nerozhodný, následuje 5 minutové limitované prodloužení (čistý čas), končící případným vstřelením branky (náhla smrt). Pokud o vítězi nerozhodne ani limitované prodloužení následují trestná střílení dle pravidel florbalu (5hráčů z každého družstva). Vítěz postupuje do příslušné divize 8XM4, která bude v sezóně 2019/2020 rozdělena na 5 divizí. Postupující družstvo do Divize musí splnit podmínky uvedené v soutěžním řádu). Pokud nebudou moci vítězná družstva postoupit, bude se to řešit průměrem počtu bodů získaných na zápas v obou skupinách, dále následuje los.
- **Sestup:**  
družstva na posledním místě v každé divizi sestupují přímo do příslušné ligy. Případní další sestupující podle počtu sestupujících z příslušné divize 8XM4.
- **Oficiální míček:**  
míček schválený IFF bílé nebo vanilkové barvy. Použití míčku jiné barvy podléhá schválení řídicího orgánu soutěže.
- **Trenérské vedení:**  
není nutný trenér s licenci.
- **Rozměry hřiště:**  
hraje se na hřišti o rozměrech max. 40 x 20m, min. 36 x 18m.
- **Hrací čas:**  
3 x 15 minut čistý čas, 5 minut přestávka, minimální čas na jedno utkání je 90 minut, umožnit družstvům 5 minut rozvíčku na hřišti. Minimální doba mezi začátky utkání jednoho družstva je 130 min.
- **Hrací den:**  
pokud není uvedeno jinak, je hracím dnem utkání sobota nebo neděle v rámci přiděleného víkendu. Pokud k přidělenému hracímu víkendu utkání připadá i státní svátek (jedná se o pátek či pondělí), může pořadatel za hrací den zvolit i tento den.
- **Povolené časy začátku utkání:**  
v den před dnem pracovního volna nebo v den před pracovním dnem nejdříve v 8:00 hod. (družstvo v dojezdové vzdálenosti od 80 km do 150 km od 9:00 hod, nad 150 km od 10:00 hod), nejpozději v 19:00 hod.  
Žádosti o změnu termínu (týká se i jiného než povoleného času začátku utkání) se během soutěže posuzují dle článku 9 Soutěžního řádu florbalu. **Pořadatel má právo upravit pořadí utkání dle dojezdových vzdáleností v hlášení o utkání.**
- **Soutěžní kauce:**  
5 000,- Kč.
- **Startovné:**  
7. 000,- Kč.
- **Odměna rozhodčím:**  
350,- Kč za utkání. V případě sehrání utkání mimo plánovaný turnaj nebo play off je 450,- Kč za utkání.
- **Vedení statistiky:**  
pořadatel je povinen počítat střely na branku a ty uvést v ZOU
- **Elektronický zápis:**  
**pořadatel je povinen vést minimálně technický elektronický zápis.**
- **Věkové kategorie:**  
muži (ročník nar.1999 a starší) junioři (2000 a 2001) a ženy dle soutěžního řádu ČF.
- **Ostatní povinnosti:**  
pořadatel má povinnost mít připravené rozlišovací sady.

### Povinnosti pořadatelů ligových utkání ÚSaLB

Plnit povinnosti pořadatelské služby dle Soutěžního řádu ČF čl. 7 a dále ÚSaLB upřesňuje :

1. Zajistit halu v termínu daném rozpisem utkání a pořádat utkání na hřišti vyhovujícím pravidlům florbalu a schváleném LK ÚSaLB.
2. Písemně potvrdit řídicímu orgánu termíny a místa konání + zaslat případně žádosti o změny termínu utkání celé soutěže nejpozději do 20. července 2018.
3. Odeslat hlášení o utkání cestou FIS minimálně 30 dní před turnajem; odesláni v kratší časové lhůtě bude potrestáno pořádkovou pokutou.
4. Zajistit a nejpozději 30 minut před utkáním zpřístupnit uzamykatelné šatny pro rozhodčí a pro každé zúčastněné mužstvo.
5. Vhodnou formou informovat veřejnost a média o konání utkání. Zajistit, aby diváci byli informováni o družstvech, o soutěži, atd. **Viditelně vyvěsit rozpis utkání a výsledkový servis.**
6. **Minimálně 30 minut před začátkem utkání musí být hřiště připraveno ke hře a vyznačeno podle pravidel florbalu.** Tím se rozumí:
  - a) rozměry hřiště a vyznačení hřiště odpovídají předpisu soutěže;
  - b) mantinely a branky stojí na svých místech dle pravidel florbalu;
  - c) fungující časomíra (ukazatel odpočítávání času, skóre, třetiny a odpočítávání trestů);
  - d) střídačky, trestnou lavici a stolec časoměřičů umístěné podle pravidel florbalu tak, aby z těchto míst bylo zřetelně vidět na časomíru.
7. Přítomnost **pořadatelské služby:**
  - **hlavní pořadatel** - jasně a viditelně označená osoba, starší 18 let, zodpovědná za činnost pořadatelské služby);
  - dále min. dvou pořadatelů u stolu časoměřičů – **časoměřič a zapisovatel;**
  - v případě, že z trestných lavic není vidět odpočítávání trestů, nebo tento údaj časomíra nemá **pomocná osoba k měření trestů**, která zajišťuje vracení hráčů z trestných lavic);
  - minimálně **dvou pořadatelů** (jednoho na každé kratší straně hrací plochy) **pro rychlou úpravu hrací plochy**, rovnání mantinelů a podávání hracích míčů;
  - případně další pořadatele v prostorách haly pro zajištění ustanovení o pořadatelské službě dle Legislativních předpisů ČF – Soutěžního řádu článku 7;
  - přítomnost **zdravotnické služby** (jasně a viditelně označená osoba, starší 18 let, s potřebným vybavením pro první pomoc), viz Předpis o zajištění zdravotnické služby.
8. u stolu časoměřičů připravené:
  - hrací míče (vždy minimálně 3), rezervní stopky, psací pomůcky, pištalka, červená karta;
  - řádně vyplněný a podepsaný zápis o utkání (ZOU),
  - pokyny pro vyplňování ZOU ČF.
9. Vyplňovat Zápis o utkání dle platných pokynů.
10. Umožnit bezplatný vstup do haly delegátům, rozhodčím ČF a členům se zlatou a stříbrnou kartou; zástupcům médií; pracovníkům dopingové kontroly, apod. Zajistit podmínky pro činnost zástupců řídicích orgánů soutěže a jeho komisí, zejména pro delegáta utkání a pracovníky pověřené dopingovou kontrolou.
11. Dodržet oficiální začátek utkání a v průběhu utkání postupovat dle pokynů rozhodčích, v souladu s platnými předpisy florbalu.
12. Dodržet předepsaný čas přestávek. Za měření přestávek zodpovídá pořadatel.
13. Zajistit rozhodčím dosažitelnost nealkoholických nápojů v prostoru haly (prodej občerstvení, nápojový automat apod.).
14. Po utkání zkontrolovat úplnost vyplnění Zápisu o utkání. Za správnost údajů v Zápisu o utkání a za jeho úplné vyplnění zodpovídá pořádající oddíl (viz. Pokyny pro vyplňování Zápisu o utkání).
15. Do 15 minut po skončení posledního utkání, které v rámci turnaje řídil, vyplatit rozhodčím příslušnou finanční odměnu a cestovní náhradu.
16. **Následující pracovní den po sehrání utkání odeslat doložitelným způsobem originál a první kopii Zápisu, pokud se bude vést papírový zápis o utkání na adresu: Blanka Procházková, Žitavská 727/16, Liberec 3, 460 01.**

**Regionální liga mužů-skupina 2**  
**Rozpis zápasů 2018/2019**

Soutěž	Kod. záj.	Kolo	Datum	Domáci	Hosté	Pořadatel	Hala
2XM5	A001	1	29.9	Sportovní klub Fbc Most	FBC DDM Kati Kadaň B	FbC Jazzmani Žatec	SH Kadaň
2XM5	A002	1	29.9	FbC Jazzmani Žatec	Florbal Chomutov B	FbC Jazzmani Žatec	SH Kadaň
2XM5	A003	1	29.9	Florbal Chomutov B	Sportovní klub Fbc Most	FbC Jazzmani Žatec	SH Kadaň
2XM5	A004	1	29.9	FBC DDM Kati Kadaň B	FbC Jazzmani Žatec	FbC Jazzmani Žatec	SH Kadaň
2XM5	A005	2	31.3	TJ Lokomotiva Louny	FBC Vipers Most	DDM Dynamo Teplice	Městská SH Teplice
2XM5	A006	2	31.3	DDM Dynamo Teplice	Florbal Teplice B	DDM Dynamo Teplice	Městská SH Chomutov
2XM5	A007	2	31.3	Florbal Teplice B	TJ Lokomotiva Louny	DDM Dynamo Teplice	Městská SH Teplice
2XM5	A008	2	31.3	FBC Vipers Most	DDM Dynamo Teplice	DDM Dynamo Teplice	Městská SH Teplice
2XM5	A009	3	3.2	FBC DDM Kati Kadaň B	FBC Vipers Most	Sportovní klub Fbc Most	SH SŠT Most Velebudice
2XM5	A010	3	3.2	Sportovní klub Fbc Most	TJ Lokomotiva Louny	Sportovní klub Fbc Most	SH SŠT Most Velebudice
2XM5	A011	3	3.2	FBC Vipers Most	Sportovní klub Fbc Most	Sportovní klub Fbc Most	SH SŠT Most Velebudice
2XM5	A012	3	3.2	TJ Lokomotiva Louny	FBC DDM Kati Kadaň B	Sportovní klub Fbc Most	SH SŠT Most Velebudice
2XM5	A013	4	14.10	Florbal Chomutov B	Florbal Teplice B	Florbal Chomutov B	Městská SH Chomutov
2XM5	A014	4	14.10	FbC Jazzmani Žatec	DDM Dynamo Teplice	Florbal Chomutov B	Městská SH Chomutov
2XM5	A015	4	14.10	Florbal Teplice B	FbC Jazzmani Žatec	Florbal Chomutov B	Městská SH Chomutov
2XM5	A016	4	14.10	DDM Dynamo Teplice	Florbal Chomutov B	Florbal Chomutov B	Městská SH Chomutov
2XM5	A017	5	28.10	Sportovní klub Fbc Most	DDM Dynamo Teplice	Florbal Teplice B	SH Krupka
2XM5	A018	5	28.10	FBC DDM Kati Kadaň B	Florbal Teplice B	Florbal Teplice B	SH Krupka
2XM5	A019	5	28.10	DDM Dynamo Teplice	FBC DDM Kati Kadaň B	Florbal Teplice B	SH Krupka
2XM5	A020	5	28.10	Florbal Teplice B	Sportovní klub Fbc Most	Florbal Teplice B	SH Krupka
2XM5	A021	6	27.10	TJ Lokomotiva Louny	FbC Jazzmani Žatec	TJ Lokomotiva Louny	Městská SH Louny
2XM5	A022	6	27.10	FBC Vipers Most	Florbal Chomutov B	TJ Lokomotiva Louny	Městská SH Louny
2XM5	A023	6	27.10	FbC Jazzmani Žatec	FBC Vipers Most	TJ Lokomotiva Louny	Městská SH Louny
2XM5	A024	6	27.10	Florbal Chomutov B	TJ Lokomotiva Louny	TJ Lokomotiva Louny	Městská SH Louny
2XM5	A025	7	10.11	FBC DDM Kati Kadaň B	Sportovní klub Fbc Most	FBC DDM Kati Kadaň B	SH Kadaň
2XM5	A026	7	10.11	Florbal Chomutov B	FbC Jazzmani Žatec	FBC DDM Kati Kadaň B	SH Kadaň
2XM5	A027	7	10.11	FBC DDM Kati Kadaň B	Florbal Chomutov B	FBC DDM Kati Kadaň B	SH Kadaň
2XM5	A028	7	10.11	Sportovní klub Fbc Most	FbC Jazzmani Žatec	FBC DDM Kati Kadaň B	SH Kadaň
2XM5	A029	7	10.11	FbC Jazzmani Žatec	FBC DDM Kati Kadaň B	FBC DDM Kati Kadaň B	SH Kadaň
2XM5	A030	8	10.11	FBC Vipers Most	TJ Lokomotiva Louny	FBC Vipers Most	SH SŠT Most Velebudice
2XM5	A031	8	10.11	Florbal Teplice B	DDM Dynamo Teplice	FBC Vipers Most	SH SŠT Most Velebudice
2XM5	A032	8	10.11	FBC Vipers Most	Florbal Teplice B	FBC Vipers Most	SH SŠT Most Velebudice
2XM5	A033	8	10.11	TJ Lokomotiva Louny	DDM Dynamo Teplice	FBC Vipers Most	SH SŠT Most Velebudice
2XM5	A034	8	10.11	DDM Dynamo Teplice	FBC Vipers Most	FBC Vipers Most	SH SŠT Most Velebudice
2XM5	A035	9	25.11	FBC Vipers Most	FBC DDM Kati Kadaň B	TJ Lokomotiva Louny	Městská SH Louny
2XM5	A036	9	25.11	TJ Lokomotiva Louny	Sportovní klub Fbc Most	TJ Lokomotiva Louny	Městská SH Louny
2XM5	A037	9	25.11	Sportovní klub Fbc Most	FBC Vipers Most	TJ Lokomotiva Louny	Městská SH Louny
2XM5	A038	9	25.11	FBC DDM Kati Kadaň B	TJ Lokomotiva Louny	TJ Lokomotiva Louny	Městská SH Louny
2XM5	A039	10	24.11	Florbal Teplice B	Florbal Chomutov B	DDM Dynamo Teplice	Městská SH Teplice
2XM5	A040	10	24.11	DDM Dynamo Teplice	FbC Jazzmani Žatec	DDM Dynamo Teplice	Městská SH Teplice
2XM5	A041	10	24.11	Florbal Chomutov B	DDM Dynamo Teplice	DDM Dynamo Teplice	Městská SH Teplice
2XM5	A042	10	24.11	FbC Jazzmani Žatec	Florbal Teplice B	DDM Dynamo Teplice	Městská SH Teplice
2XM5	A043	11	12.1	DDM Dynamo Teplice	Sportovní klub Fbc Most	Sportovní klub Fbc Most	SH Most
2XM5	A044	11	12.1	Florbal Teplice B	FBC DDM Kati Kadaň B	Sportovní klub Fbc Most	SH Most
2XM5	A045	11	12.1	FBC DDM Kati Kadaň B	DDM Dynamo Teplice	Sportovní klub Fbc Most	SH Most
2XM5	A046	11	12.1	Sportovní klub Fbc Most	Florbal Teplice B	Sportovní klub Fbc Most	SH Most
2XM5	A047	12	12.1	Florbal Chomutov B	FBC Vipers Most	FbC Jazzmani Žatec	SH Kadaň
2XM5	A048	12	12.1	FbC Jazzmani Žatec	TJ Lokomotiva Louny	FbC Jazzmani Žatec	SH Kadaň
2XM5	A049	12	12.1	TJ Lokomotiva Louny	Florbal Chomutov B	FbC Jazzmani Žatec	SH Kadaň
2XM5	A050	12	12.1	FBC Vipers Most	FbC Jazzmani Žatec	FbC Jazzmani Žatec	SH Kadaň
2XM5	A051	13	26.1	Florbal Chomutov B	FBC DDM Kati Kadaň B	Florbal Chomutov B	Městská SH Chomutov
2XM5	A052	13	26.1	Sportovní klub Fbc Most	FbC Jazzmani Žatec	Florbal Chomutov B	Městská SH Chomutov
2XM5	A053	13	26.1	FbC Jazzmani Žatec	Florbal Chomutov B	Florbal Chomutov B	Městská SH Chomutov
2XM5	A054	13	26.1	FBC DDM Kati Kadaň B	Sportovní klub Fbc Most	Florbal Chomutov B	Městská SH Chomutov
2XM5	A055	13	26.1	Florbal Chomutov B	Sportovní klub Fbc Most	Florbal Chomutov B	Městská SH Chomutov
2XM5	A056	14	26.1	Florbal Teplice B	FBC Vipers Most	Florbal Teplice B	SH Krupka
2XM5	A057	14	26.1	TJ Lokomotiva Louny	DDM Dynamo Teplice	Florbal Teplice B	SH Krupka
2XM5	A058	14	26.1	DDM Dynamo Teplice	Florbal Teplice B	Florbal Teplice B	SH Krupka
2XM5	A059	14	26.1	FBC Vipers Most	TJ Lokomotiva Louny	Florbal Teplice B	SH Krupka
2XM5	A060	14	26.1	Florbal Teplice B	TJ Lokomotiva Louny	Florbal Teplice B	SH Krupka
2XM5	A061	15	23.2	Sportovní klub Fbc Most	TJ Lokomotiva Louny	FBC DDM Kati Kadaň B	SH Kadaň
2XM5	A062	15	23.2	FBC DDM Kati Kadaň B	FBC Vipers Most	FBC DDM Kati Kadaň B	SH Kadaň
2XM5	A063	15	23.2	FBC Vipers Most	Sportovní klub Fbc Most	FBC DDM Kati Kadaň B	SH Kadaň
2XM5	A064	15	23.2	TJ Lokomotiva Louny	FBC DDM Kati Kadaň B	FBC DDM Kati Kadaň B	SH Kadaň
2XM5	A065	16	24.2	FbC Jazzmani Žatec	DDM Dynamo Teplice	FbC Jazzmani Žatec	SH Kadaň
2XM5	A066	16	24.2	Florbal Chomutov B	Florbal Teplice B	FbC Jazzmani Žatec	SH Kadaň
2XM5	A067	16	24.2	Florbal Teplice B	FbC Jazzmani Žatec	FbC Jazzmani Žatec	SH Kadaň
2XM5	A068	16	24.2	DDM Dynamo Teplice	Florbal Chomutov B	FbC Jazzmani Žatec	SH Kadaň
2XM5	A069	17	10.3	Sportovní klub Fbc Most	DDM Dynamo Teplice	DDM Dynamo Teplice	Městská SH Teplice
2XM5	A070	17	10.3	FBC DDM Kati Kadaň B	Florbal Teplice B	DDM Dynamo Teplice	Městská SH Teplice
2XM5	A071	17	10.3	DDM Dynamo Teplice	FBC DDM Kati Kadaň B	DDM Dynamo Teplice	Městská SH Teplice
2XM5	A072	17	10.3	Florbal Teplice B	Sportovní klub Fbc Most	DDM Dynamo Teplice	Městská SH Teplice
2XM5	A073	18	10.3	TJ Lokomotiva Louny	FbC Jazzmani Žatec	FBC Vipers Most	SH SŠT Most Velebudice
2XM5	A074	18	10.3	FBC Vipers Most	Florbal Chomutov B	FBC Vipers Most	SH SŠT Most Velebudice
2XM5	A075	18	10.3	FbC Jazzmani Žatec	FBC Vipers Most	FBC Vipers Most	SH SŠT Most Velebudice
2XM5	A076	18	10.3	Florbal Chomutov B	TJ Lokomotiva Louny	FBC Vipers Most	SH SŠT Most Velebudice
2XM5	A077	19	31.3	FbC Jazzmani Žatec	Sportovní klub Fbc Most	Sportovní klub Fbc Most	SH SŠT Most Velebudice
2XM5	A078	19	31.3	Florbal Chomutov B	FBC DDM Kati Kadaň B	Sportovní klub Fbc Most	SH SŠT Most Velebudice
2XM5	A079	19	31.3	Sportovní klub Fbc Most	Florbal Chomutov B	Sportovní klub Fbc Most	SH SŠT Most Velebudice
2XM5	A080	19	31.3	FBC DDM Kati Kadaň B	FbC Jazzmani Žatec	Sportovní klub Fbc Most	SH SŠT Most Velebudice
2XM5	A081	20	23.3	Florbal Teplice B	FBC Vipers Most	TJ Lokomotiva Louny	Městská SH Louny
2XM5	A082	20	23.3	DDM Dynamo Teplice	TJ Lokomotiva Louny	TJ Lokomotiva Louny	Městská SH Louny
2XM5	A083	20	23.3	TJ Lokomotiva Louny	Florbal Teplice B	TJ Lokomotiva Louny	Městská SH Louny
2XM5	A084	20	23.3	FBC Vipers Most	DDM Dynamo Teplice	TJ Lokomotiva Louny	Městská SH Louny
2XM5	C001	PO1	6.4	lepší z vítězů	horší z vítězů	lepší z vítězů	
2XM5	C002	PO2	7.4	horší z vítězů	lepší z vítězů	horší z vítězů	
2XM5	C003	PO3	19.4	lepší z vítězů	horší z vítězů	lepší z vítězů	

**Regionální liga mužů-skupina 2**  
**Rozpis zápasů 2018/2019**

Soutěž	Kod. záj.	Kolo	Datum	Domáci	Hosté	Pořadatel	Hala
2XM5	B001	1	29.9	FBC Bílí bagři Liberec C	SC Podještědí Český Dub	Fbc Sršni Ralsko	SH TJ Jiskra Nový Bor
2XM5	B002	1	29.9	Fbc Sršni Ralsko	Vlci SfbK Frýdlant	Fbc Sršni Ralsko	SH TJ Jiskra Nový Bor
2XM5	B003	1	29.9	Vlci SfbK Frýdlant	FBC Bílí bagři Liberec C	Fbc Sršni Ralsko	SH TJ Jiskra Nový Bor
2XM5	B004	1	29.9	SC Podještědí Český Dub	Fbc Sršni Ralsko	Fbc Sršni Ralsko	SH TJ Jiskra Nový Bor
2XM5	B005	2	29.9	Florbal Liberec	FBC Panthers Liberec B	FLORBAL JABLONEC	SH Tanvald
2XM5	B006	2	29.9	FLORBAL JABLONEC	USK Slavia Liberec	FLORBAL JABLONEC	SH Tanvald
2XM5	B007	2	29.9	USK Slavia Liberec	Florbal Liberec	FLORBAL JABLONEC	SH Tanvald
2XM5	B008	2	29.9	FBC Panthers Liberec B	FLORBAL JABLONEC	FLORBAL JABLONEC	SH Tanvald
2XM5	B009	3	13.10	SC Podještědí Český Dub	FBC Panthers Liberec B	FBC Bílí bagři Liberec C	Hala míčových sportů Liberec
2XM5	B010	3	13.10	FBC Bílí bagři Liberec C	Florbal Liberec	FBC Bílí bagři Liberec C	Hala míčových sportů Liberec
2XM5	B011	3	13.10	FBC Panthers Liberec B	FBC Bílí bagři Liberec C	FBC Bílí bagři Liberec C	Hala míčových sportů Liberec
2XM5	B012	3	13.10	Florbal Liberec	SC Podještědí Český Dub	FBC Bílí bagři Liberec C	Hala míčových sportů Liberec
2XM5	B013	4	13.10	Vlci SfbK Frýdlant	USK Slavia Liberec	Vlci SfbK Frýdlant	SH ZŠ Smržovka
2XM5	B014	4	13.10	Fbc Sršni Ralsko	FLORBAL JABLONEC	Vlci SfbK Frýdlant	SH ZŠ Smržovka
2XM5	B015	4	13.10	USK Slavia Liberec	Fbc Sršni Ralsko	Vlci SfbK Frýdlant	SH ZŠ Smržovka
2XM5	B016	4	13.10	FLORBAL JABLONEC	Vlci SfbK Frýdlant	Vlci SfbK Frýdlant	SH ZŠ Smržovka
2XM5	B017	5	27.10	FBC Bílí bagři Liberec C	FLORBAL JABLONEC	USK Slavia Liberec	SH TU Liberec
2XM5	B018	5	27.10	SC Podještědí Český Dub	USK Slavia Liberec	USK Slavia Liberec	SH TU Liberec
2XM5	B019	5	27.10	FLORBAL JABLONEC	SC Podještědí Český Dub	USK Slavia Liberec	SH TU Liberec
2XM5	B020	5	27.10	USK Slavia Liberec	FBC Bílí bagři Liberec C	USK Slavia Liberec	SH TU Liberec
2XM5	B021	6	11.11	Florbal Liberec	Fbc Sršni Ralsko	Florbal Liberec	Hala míčových sportů Liberec
2XM5	B022	6	11.11	FBC Panthers Liberec B	Vlci SfbK Frýdlant	Florbal Liberec	Hala míčových sportů Liberec
2XM5	B023	6	11.11	Fbc Sršni Ralsko	FBC Panthers Liberec B	Florbal Liberec	Hala míčových sportů Liberec
2XM5	B024	6	11.11	Vlci SfbK Frýdlant	Florbal Liberec	Florbal Liberec	Hala míčových sportů Liberec
2XM5	B025	7	10.11	SC Podještědí Český Dub	FBC Bílí bagři Liberec C	SC Podještědí Český Dub	SH Český Dub
2XM5	B026	7	10.11	Vlci SfbK Frýdlant	Fbc Sršni Ralsko	SC Podještědí Český Dub	SH Český Dub
2XM5	B027	7	10.11	SC Podještědí Český Dub	Vlci SfbK Frýdlant	SC Podještědí Český Dub	SH Český Dub
2XM5	B028	7	10.11	FBC Bílí bagři Liberec C	Fbc Sršni Ralsko	SC Podještědí Český Dub	SH Český Dub
2XM5	B029	7	10.11	Fbc Sršni Ralsko	SC Podještědí Český Dub	SC Podještědí Český Dub	SH Český Dub
2XM5	B030	8	10.11	FBC Panthers Liberec B	Florbal Liberec	FBC Panthers Liberec B	Hala míčových sportů Liberec
2XM5	B031	8	10.11	USK Slavia Liberec	FLORBAL JABLONEC	FBC Panthers Liberec B	Hala míčových sportů Liberec
2XM5	B032	8	10.11	FBC Panthers Liberec B	USK Slavia Liberec	FBC Panthers Liberec B	Hala míčových sportů Liberec
2XM5	B033	8	10.11	Florbal Liberec	FLORBAL JABLONEC	FBC Panthers Liberec B	Hala míčových sportů Liberec
2XM5	B034	8	10.11	FLORBAL JABLONEC	FBC Panthers Liberec B	FBC Panthers Liberec B	Hala míčových sportů Liberec
2XM5	B035	9	18.11	FBC Panthers Liberec B	SC Podještědí Český Dub	Florbal Liberec	Hala míčových sportů Liberec
2XM5	B036	9	18.11	Florbal Liberec	FBC Bílí bagři Liberec C	Florbal Liberec	Hala míčových sportů Liberec
2XM5	B037	9	18.11	FBC Bílí bagři Liberec C	FBC Panthers Liberec B	Florbal Liberec	Hala míčových sportů Liberec
2XM5	B038	9	18.11	SC Podještědí Český Dub	Florbal Liberec	Florbal Liberec	Hala míčových sportů Liberec
2XM5	B039	10	24.11	USK Slavia Liberec	Vlci SfbK Frýdlant	FLORBAL JABLONEC	SH Tanvald
2XM5	B040	10	24.11	FLORBAL JABLONEC	Fbc Sršni Ralsko	FLORBAL JABLONEC	SH Tanvald
2XM5	B041	10	24.11	Vlci SfbK Frýdlant	FLORBAL JABLONEC	FLORBAL JABLONEC	SH Tanvald
2XM5	B042	10	24.11	Fbc Sršni Ralsko	USK Slavia Liberec	FLORBAL JABLONEC	SH Tanvald
2XM5	B043	11	12.1	FLORBAL JABLONEC	FBC Bílí bagři Liberec C	FBC Bílí bagři Liberec C	Hala míčových sportů Liberec
2XM5	B044	11	12.1	USK Slavia Liberec	SC Podještědí Český Dub	FBC Bílí bagři Liberec C	Hala míčových sportů Liberec
2XM5	B045	11	12.1	SC Podještědí Český Dub	FLORBAL JABLONEC	FBC Bílí bagři Liberec C	Hala míčových sportů Liberec
2XM5	B046	11	12.1	FBC Bílí bagři Liberec C	USK Slavia Liberec	FBC Bílí bagři Liberec C	Hala míčových sportů Liberec
2XM5	B047	12	12.1	Vlci SfbK Frýdlant	FBC Panthers Liberec B	Fbc Sršni Ralsko	SH TJ Jiskra Nový Bor
2XM5	B048	12	12.1	Fbc Sršni Ralsko	Florbal Liberec	Fbc Sršni Ralsko	SH TJ Jiskra Nový Bor
2XM5	B049	12	12.1	Florbal Liberec	Vlci SfbK Frýdlant	Fbc Sršni Ralsko	SH TJ Jiskra Nový Bor
2XM5	B050	12	12.1	FBC Panthers Liberec B	Fbc Sršni Ralsko	Fbc Sršni Ralsko	SH TJ Jiskra Nový Bor
2XM5	B051	13	26.1	Vlci SfbK Frýdlant	SC Podještědí Český Dub	Vlci SfbK Frýdlant	SH Český Dub
2XM5	B052	13	26.1	FBC Bílí bagři Liberec C	Fbc Sršni Ralsko	Vlci SfbK Frýdlant	SH Český Dub
2XM5	B053	13	26.1	Fbc Sršni Ralsko	Vlci SfbK Frýdlant	Vlci SfbK Frýdlant	SH Český Dub
2XM5	B054	13	26.1	SC Podještědí Český Dub	FBC Bílí bagři Liberec C	Vlci SfbK Frýdlant	SH Český Dub
2XM5	B055	13	26.1	Vlci SfbK Frýdlant	FBC Bílí bagři Liberec C	Vlci SfbK Frýdlant	SH Český Dub
2XM5	B056	14	26.1	USK Slavia Liberec	FBC Panthers Liberec B	USK Slavia Liberec	SH TU Liberec
2XM5	B057	14	26.1	Florbal Liberec	FLORBAL JABLONEC	USK Slavia Liberec	SH TU Liberec
2XM5	B058	14	26.1	FLORBAL JABLONEC	USK Slavia Liberec	USK Slavia Liberec	SH TU Liberec
2XM5	B059	14	26.1	FBC Panthers Liberec B	Florbal Liberec	USK Slavia Liberec	SH TU Liberec
2XM5	B060	14	26.1	USK Slavia Liberec	Florbal Liberec	USK Slavia Liberec	SH TU Liberec
2XM5	B061	15	23.2	FBC Bílí bagři Liberec C	Florbal Liberec	SC Podještědí Český Dub	SH Český Dub
2XM5	B062	15	23.2	SC Podještědí Český Dub	FBC Panthers Liberec B	SC Podještědí Český Dub	SH Český Dub
2XM5	B063	15	23.2	FBC Panthers Liberec B	FBC Bílí bagři Liberec C	SC Podještědí Český Dub	SH Český Dub
2XM5	B064	15	23.2	Florbal Liberec	SC Podještědí Český Dub	SC Podještědí Český Dub	SH Český Dub
2XM5	B065	16	23.2	Fbc Sršni Ralsko	FLORBAL JABLONEC	Fbc Sršni Ralsko	SH TJ Jiskra Nový Bor
2XM5	B066	16	23.2	Vlci SfbK Frýdlant	USK Slavia Liberec	Fbc Sršni Ralsko	SH TJ Jiskra Nový Bor
2XM5	B067	16	23.2	USK Slavia Liberec	Fbc Sršni Ralsko	Fbc Sršni Ralsko	SH TJ Jiskra Nový Bor
2XM5	B068	16	23.2	FLORBAL JABLONEC	Vlci SfbK Frýdlant	Fbc Sršni Ralsko	SH TJ Jiskra Nový Bor
2XM5	B069	17	9.3	FBC Bílí bagři Liberec C	FLORBAL JABLONEC	FLORBAL JABLONEC	MSH Jablonec n. N.
2XM5	B070	17	9.3	SC Podještědí Český Dub	USK Slavia Liberec	FLORBAL JABLONEC	MSH Jablonec n. N.
2XM5	B071	17	9.3	FLORBAL JABLONEC	SC Podještědí Český Dub	FLORBAL JABLONEC	MSH Jablonec n. N.
2XM5	B072	17	9.3	USK Slavia Liberec	FBC Bílí bagři Liberec C	FLORBAL JABLONEC	MSH Jablonec n. N.
2XM5	B073	18	9.3	Florbal Liberec	Fbc Sršni Ralsko	FBC Panthers Liberec B	Hala míčových sportů Liberec
2XM5	B074	18	9.3	FBC Panthers Liberec B	Vlci SfbK Frýdlant	FBC Panthers Liberec B	Hala míčových sportů Liberec
2XM5	B075	18	9.3	Fbc Sršni Ralsko	Fbc Sršni Ralsko	FBC Panthers Liberec B	Hala míčových sportů Liberec
2XM5	B076	18	9.3	Vlci SfbK Frýdlant	Florbal Liberec	FBC Panthers Liberec B	Hala míčových sportů Liberec
2XM5	B077	19	23.3	Fbc Sršni Ralsko	FBC Bílí bagři Liberec C	FBC Bílí bagři Liberec C	Hala míčových sportů Liberec
2XM5	B078	19	23.3	Vlci SfbK Frýdlant	SC Podještědí Český Dub	FBC Bílí bagři Liberec C	Hala míčových sportů Liberec
2XM5	B079	19	23.3	FBC Bílí bagři Liberec C	Vlci SfbK Frýdlant	FBC Bílí bagři Liberec C	Hala míčových sportů Liberec
2XM5	B080	19	23.3	SC Podještědí Český Dub	Fbc Sršni Ralsko	FBC Bílí bagři Liberec C	Hala míčových sportů Liberec
2XM5	B081	20	17.3	USK Slavia Liberec	FBC Panthers Liberec B	Florbal Liberec	Hala míčových sportů Liberec
2XM5	B082	20	17.3	FLORBAL JABLONEC	Florbal Liberec	Florbal Liberec	Hala míčových sportů Liberec
2XM5	B083	20	17.3	Florbal Liberec	USK Slavia Liberec	Florbal Liberec	Hala míčových sportů Liberec
2XM5	B084	20	17.3	FBC Panthers Liberec B	FLORBAL JABLONEC	Florbal Liberec	Hala míčových sportů Liberec
2XM5	C001	PO1	6.4	lepší z vítězů	horší z vítězů	lepší z vítězů	
2XM5	C002	PO2	7.4	horší z vítězů	lepší z vítězů	horší z vítězů	
2XM5	C003	PO3	19.4	lepší z vítězů	horší z vítězů	lepší z vítězů	

## PPředpis soutěže 2LM6 - Liberecké ligy mužů pro ročník 2018/2019

- **Systém soutěže:**  
9 družstev, každý hraje s každým 3 krát. Každý pořádá 2-3 turnaje na své náklady včetně výplaty odměny rozhodčím a cestovních náhrad rozhodčích.
- **Hodnocení výsledků:**  
Za vítězství se družstvu do tabulky přidělují 3 body; v případě nerozhodného výsledku se oběma družstvům přidělují 1 bod.
- **Postup:**  
vítěz přímo do Krajské ligy 2XM5.
- **Sestup:**  
ze soutěže se sestupuje.
- **Oficiální míček:**  
míček schválený IFF bílé nebo vanilkové barvy. Použití míčku jiné barvy podléhá schválení řídicího orgánu soutěže.
- **Trenérské vedení:**  
není nutný trenér s licenci.
- **Rozměry hřiště:**  
hraje se na hřišti o rozměrech max. 40 x 20 m, min. 36 x 18 m.
- **Hrací čas:**  
3 x 15 minut čistý čas, 3 minuty přestávka, minimální čas na jedno utkání je 85 minut. Minimální doba mezi začátky utkání jednoho družstva je 120 min.
- **Hrací den:**  
pokud není uvedeno jinak, je hracím dnem utkání sobota nebo neděle v rámci přiděleného víkendu. Pokud k přidělenému hracímu víkendu utkání připadá i státní svátek (jedná se o pátek či pondělí), může pořadatel za hrací den zvolit i tento den.
- **Povolené časy začátku utkání:**  
v den před dnem pracovního volna nebo v den před pracovním dnem nejdříve v 8:00 hod. (družstvo v dojezdové vzdálenosti od 80 km do 150 km od 9:00 hod, nad 150 km od 10:00 hod), nejpozději v 19:00 hod.  
Žádosti o změnu termínu (týká se i jiného než povoleného času začátku utkání) se během soutěže posuzují dle článku 9 Soutěžního řádu florbалу.  
**Pořadatel má právo upravit pořadí utkání dle dojezdových vzdáleností v hlášení o utkání.**
- **Soutěžní kauce:**  
4 000,- Kč.
- **Startovné:**  
6 000,- Kč.
- **Odměna rozhodčím:**  
300,- Kč za utkání. V případě sehrání utkání mimo plánovaný turnaj 400,- Kč za utkání.
- **Vedení statistiky:**  
pořadatel je povinen počítat střely na branku a ty uvést v ZOU
- **Elektronický zápis:**  
**pořadatel je povinen vést minimálně technický elektronický zápis.**
- **Věkové kategorie:**  
muži (ročníky nar. 1999 a starší) junioři (2000 a 2001) a ženy dle soutěžního řádu ČF.
- **Ostatní povinnosti:**  
pořadatel má povinnost mít připravené rozlišovací sady.

### Povinnosti pořadatelů ligových utkání ÚSaLB

Plnit povinnosti pořadatelské služby dle Soutěžního řádu ČF čl. 7 a dále ÚSaLB upřesňuje:

1. Zajistit halu v termínu daném rozpisem utkání a pořádat utkání na hřišti vyhovujícím pravidlům florbалу a schváleném LK ÚSaLB.
2. Pisemně potvrdit řídicímu orgánu termíny a místa konání + zaslat případně žádosti o změny termínu utkání celé soutěže nejpozději do 20. července 2018.
3. Odeslat hlášení o utkání cestou FIS minimálně 30 dní před turnajem; odeslání v kratší časové lhůtě bude potrestáno pořádkovou pokutou.
4. Zajistit a nejpozději 30 minut před utkáním zpřístupnit uzamykatelné šatny pro rozhodčí a pro každé zúčastněné mužstvo.
5. Vhodnou formou informovat veřejnost a média o konání utkání. Zajistit, aby diváci byli informováni o družstvech, o soutěži, atd. **Viditelně vyvěsit rozpis utkání a výsledkový servis.**
6. **Minimálně 30 minut před začátkem utkání musí být hřiště připraveno ke hře a vyznačeno podle pravidel florbалу. Tím se rozumí:**
  - a) rozměry hřiště a vyznačení hřiště odpovídají předpisu soutěže;
  - b) mantinely a branky stojí na svých místech dle pravidel florbалу;
  - c) fungující časomíra (ukazatel odpočítávání času, skóre, třetiny a odpočítávání trestů);
  - d) střídačky, trestnou lavici a stolek časoměřičů umístěné podle pravidel florbалу tak, aby z těchto míst bylo zřetelně vidět na časomíru.
7. Přítomnost **pořadatelské služby:**
  - **hlavní pořadatel** - jasně a viditelně označená osoba, starší 18 let, zodpovědná za činnost pořadatelské služby;
  - dále min. dvou pořadatelů u stolu časoměřičů – **časoměřič a zapisovatel**;
  - v případě, že z trestných lavic není vidět odpočítávání trestů, nebo tento údaj časomíra nemá **pomocná osoba k měření trestů**, která zajišťuje vracení hráčů z trestných lavic);
  - minimálně **dvou pořadatelů** (jednoho na každé kratší straně hrací plochy) **pro rychlou úpravu hrací plochy**, rovnání mantinelů a podávání hracích míčů;
  - případně další pořadatelé v prostorách haly pro zajištění ustanovení o pořadatelství dle Legislativních předpisů ČF – Soutěžního řádu článku 7;
  - přítomnost **zdravotnické služby** (jasně a viditelně označená osoba, starší 18 let, s potřebným vybavením pro první pomoc), viz Předpis o zajištění zdravotnické služby.
8. u stolu časoměřičů připravené:
  - hrací míče (vždy minimálně 3), rezervní stopky, psací pomůcky, pištalka, červená karta;
  - řádně vyplněný a podepsaný zápis o utkání (ZOU),
  - pokyny pro vyplňování ZOU ČF.
9. Vyplňovat Zápis o utkání dle platných pokynů.
10. Umožnit bezplatný vstup do haly delegátům, rozhodčím ČF a členům se zlatou a stříbrnou kartou; zástupcům médií; pracovníkům dopingové kontroly, apod. Zajistit podmínky pro činnost zástupců řídicích orgánů soutěže a jeho komisi, zejména pro delegáta utkání a pracovníky pověřené dopingovou kontrolou.
11. Dodržet oficiální začátek utkání a v průběhu utkání postupovat dle pokynů rozhodčích, v souladu s platnými předpisy florbалу.
12. Dodržet předepsaný čas přestávek. Za měření přestávky zodpovídá pořadatel.
13. Zajistit rozhodčím dosažitelnost nealkoholických nápojů v prostoru haly (prodej občerstvení, nápojový automat apod.).
14. Po utkání zkontrolovat úplnost vyplnění Zápisu o utkání. Za správnost údajů v Zápisu o utkání a za jeho úplné vyplnění zodpovídá pořadatel oddíl (viz. Pokyny pro vyplňování Zápisu o utkání).
15. Do 15 minut po skončení posledního utkání, které v rámci turnaje řídili, vyplatit rozhodčím příslušnou finanční odměnu a cestovní náhradu.
16. **Následující pracovní den po sehrání utkání odeslat doložitelným způsobem originál a první kopii Zápisu o utkání pokud se bude vést papírový zápis o utkání na adresu: Blanka Procházková, Žitavská 727/16, Liberec 3, 460 01.**



## Liberecká liga mužů

## Rozpis zápasů 2018/2019

Soutěž	Kod. záj.	Kolo	Datum	Domáci	Hosté	Pořadatel	Hala
2LM6	A001	1	29.9	TJ Sokol Koberovy - Stará garda	FBC Rebels Liberec D	TJ Sokol Koberovy - Stará garda	SC Železný Brod
2LM6	A002	1	29.9	SCC SEMILY	SC Podještědí Č. Dub B	TJ Sokol Koberovy - Stará garda	SC Železný Brod
2LM6	A003	1	29.9	FBC Liberec E	TJ Sokol Koberovy - Stará garda	TJ Sokol Koberovy - Stará garda	SC Železný Brod
2LM6	A004	1	29.9	FBC Rebels Liberec D	SCC SEMILY	TJ Sokol Koberovy - Stará garda	SC Železný Brod
2LM6	A005	1	29.9	SC Podještědí Č. Dub B	FBC Liberec E	TJ Sokol Koberovy - Stará garda	SC Železný Brod
2LM6	A006	2	22.9	FBK Gladiators Česká Lípa	TJ Turnov B	TJ Turnov B	SH TJ Turnov
2LM6	A007	2	22.9	FBC Lomnice	FBC Bestie Česká Lípa C	TJ Turnov B	SH TJ Turnov
2LM6	A008	2	22.9	FBC Bestie Česká Lípa C	FBK Gladiators Česká Lípa	TJ Turnov B	SH TJ Turnov
2LM6	A009	2	22.9	TJ Turnov B	FBC Lomnice	TJ Turnov B	SH TJ Turnov
2LM6	A010	3	6.10	SCC SEMILY	FBC Liberec E	FBC Lomnice	SH ZŠ T.G.M. Lomnice nad Popelkou
2LM6	A011	3	6.10	FBC Rebels Liberec D	FBK Gladiators Česká Lípa	FBC Lomnice	SH ZŠ T.G.M. Lomnice nad Popelkou
2LM6	A012	3	6.10	FBC Lomnice	SCC SEMILY	FBC Lomnice	SH ZŠ T.G.M. Lomnice nad Popelkou
2LM6	A013	3	6.10	FBC Liberec E	FBC Rebels Liberec D	FBC Lomnice	SH ZŠ T.G.M. Lomnice nad Popelkou
2LM6	A014	3	6.10	FBK Gladiators Česká Lípa	FBC Lomnice	FBC Lomnice	SH ZŠ T.G.M. Lomnice nad Popelkou
2LM6	A015	4	6.10	FBC Bestie Česká Lípa C	SC Podještědí Č. Dub B	SC Podještědí Č. Dub B	SH Český Dub
2LM6	A016	4	6.10	TJ Turnov B	TJ Sokol Koberovy - Stará garda	SC Podještědí Č. Dub B	SH Český Dub
2LM6	A017	4	6.10	TJ Sokol Koberovy - Stará garda	FBC Bestie Česká Lípa C	SC Podještědí Č. Dub B	SH Český Dub
2LM6	A018	4	6.10	SC Podještědí Č. Dub B	TJ Turnov B	SC Podještědí Č. Dub B	SH Český Dub
2LM6	A019	5	21.10	FBC Lomnice	TJ Sokol Koberovy - Stará garda	FBC Liberec E	Hala míčových sportů Liberec
2LM6	A020	5	21.10	FBK Gladiators Česká Lípa	FBC Liberec E	FBC Liberec E	Hala míčových sportů Liberec
2LM6	A021	5	21.10	TJ Sokol Koberovy - Stará garda	SC Podještědí Č. Dub B	FBC Liberec E	Hala míčových sportů Liberec
2LM6	A022	5	21.10	FBC Liberec E	FBC Lomnice	FBC Liberec E	Hala míčových sportů Liberec
2LM6	A023	5	21.10	SC Podještědí Č. Dub B	FBK Gladiators Česká Lípa	FBC Liberec E	Hala míčových sportů Liberec
2LM6	A024	6	20.10	TJ Turnov B	FBC Rebels Liberec D	FBC Rebels Liberec D	Hala míčových sportů Liberec
2LM6	A025	6	20.10	FBC Bestie Česká Lípa C	SCC SEMILY	FBC Rebels Liberec D	Hala míčových sportů Liberec
2LM6	A026	6	20.10	SCC SEMILY	TJ Turnov B	FBC Rebels Liberec D	Hala míčových sportů Liberec
2LM6	A027	6	20.10	FBC Rebels Liberec D	FBC Bestie Česká Lípa C	FBC Rebels Liberec D	Hala míčových sportů Liberec
2LM6	A028	7	3.11	TJ Turnov B	FBK Gladiators Česká Lípa	FBC Bestie Česká Lípa C	SH Česká Lípa
2LM6	A029	7	3.11	FBC Lomnice	FBC Bestie Česká Lípa C	FBC Bestie Česká Lípa C	SH Česká Lípa
2LM6	A030	7	3.11	FBC Liberec E	TJ Turnov B	FBC Bestie Česká Lípa C	SH Česká Lípa
2LM6	A031	7	3.11	FBK Gladiators Česká Lípa	FBC Lomnice	FBC Bestie Česká Lípa C	SH Česká Lípa
2LM6	A032	7	3.11	FBC Bestie Česká Lípa C	FBC Liberec E	FBC Bestie Česká Lípa C	SH Česká Lípa
2LM6	A033	8	3.11	SC Podještědí Č. Dub B	SCC SEMILY	SCC SEMILY	SC Semily
2LM6	A034	8	3.11	TJ Sokol Koberovy - Stará garda	FBC Rebels Liberec D	SCC SEMILY	SC Semily
2LM6	A035	8	3.11	FBC Rebels Liberec D	SC Podještědí Č. Dub B	SCC SEMILY	SC Semily
2LM6	A036	8	3.11	SCC SEMILY	TJ Sokol Koberovy - Stará garda	SCC SEMILY	SC Semily
2LM6	A037	9	17.11	FBC Bestie Česká Lípa C	SC Podještědí Č. Dub B	SC Podještědí Č. Dub B	SH Český Dub
2LM6	A038	9	17.11	TJ Sokol Koberovy - Stará garda	TJ Turnov B	SC Podještědí Č. Dub B	SH Český Dub
2LM6	A039	9	17.11	SC Podještědí Č. Dub B	FBC Liberec E	SC Podještědí Č. Dub B	SH Český Dub
2LM6	A040	9	17.11	TJ Turnov B	FBC Bestie Česká Lípa C	SC Podještědí Č. Dub B	SH Český Dub
2LM6	A041	9	17.11	FBC Liberec E	TJ Sokol Koberovy - Stará garda	SC Podještědí Č. Dub B	SH Český Dub
2LM6	A042	10	13.1	FBC Rebels Liberec D	FBK Gladiators Česká Lípa	SCC SEMILY	SC Semily
2LM6	A043	10	13.1	SCC SEMILY	FBC Lomnice	SCC SEMILY	SC Semily
2LM6	A044	10	13.1	FBC Lomnice	FBC Rebels Liberec D	SCC SEMILY	SC Semily
2LM6	A045	10	13.1	FBK Gladiators Česká Lípa	SCC SEMILY	SCC SEMILY	SC Semily
2LM6	A046	11	15.12	TJ Turnov B	FBC Rebels Liberec D	FBC Rebels Liberec D	Hala míčových sportů Liberec
2LM6	A047	11	15.12	SCC SEMILY	FBC Bestie Česká Lípa C	FBC Rebels Liberec D	Hala míčových sportů Liberec
2LM6	A048	11	15.12	FBC Rebels Liberec D	FBC Liberec E	FBC Rebels Liberec D	Hala míčových sportů Liberec
2LM6	A049	11	15.12	FBC Bestie Česká Lípa C	TJ Turnov B	FBC Rebels Liberec D	Hala míčových sportů Liberec
2LM6	A050	11	15.12	FBC Liberec E	SCC SEMILY	FBC Rebels Liberec D	Hala míčových sportů Liberec
2LM6	A051	12	15.12	FBK Gladiators Česká Lípa	TJ Sokol Koberovy - Stará garda	TJ Sokol Koberovy - Stará garda	SC Železný Brod
2LM6	A052	12	15.12	FBC Lomnice	SC Podještědí Č. Dub B	TJ Sokol Koberovy - Stará garda	SC Železný Brod
2LM6	A053	12	15.12	SC Podještědí Č. Dub B	FBK Gladiators Česká Lípa	TJ Sokol Koberovy - Stará garda	SC Železný Brod
2LM6	A054	12	15.12	TJ Sokol Koberovy - Stará garda	FBC Lomnice	TJ Sokol Koberovy - Stará garda	SC Železný Brod
2LM6	A055	13	19.1	FBC Bestie Česká Lípa C	FBC Liberec E	TJ Turnov B	SH TJ Turnov
2LM6	A056	13	19.1	SC Podještědí Č. Dub B	TJ Sokol Koberovy - Stará garda	TJ Turnov B	SH TJ Turnov
2LM6	A057	13	19.1	FBC Liberec E	TJ Turnov B	TJ Turnov B	SH TJ Turnov
2LM6	A058	13	19.1	TJ Sokol Koberovy - Stará garda	FBC Bestie Česká Lípa C	TJ Turnov B	SH TJ Turnov
2LM6	A059	13	19.1	TJ Turnov B	SC Podještědí Č. Dub B	TJ Turnov B	SH TJ Turnov
2LM6	A060	14	19.1	FBC Lomnice	SCC SEMILY	FBK Gladiators Česká Lípa	SH Česká Lípa
2LM6	A061	14	19.1	FBK Gladiators Česká Lípa	FBC Rebels Liberec D	FBK Gladiators Česká Lípa	SH Česká Lípa
2LM6	A062	14	19.1	FBC Rebels Liberec D	FBC Lomnice	FBK Gladiators Česká Lípa	SH Česká Lípa
2LM6	A063	14	19.1	SCC SEMILY	FBK Gladiators Česká Lípa	FBK Gladiators Česká Lípa	SH Česká Lípa
2LM6	A064	15	2.2	FBC Lomnice	FBC Liberec E	FBC Bestie Česká Lípa C	SH Česká Lípa
2LM6	A065	15	2.2	FBC Bestie Česká Lípa C	TJ Turnov B	FBC Bestie Česká Lípa C	SH Česká Lípa
2LM6	A066	15	2.2	FBC Liberec E	FBK Gladiators Česká Lípa	FBC Bestie Česká Lípa C	SH Česká Lípa
2LM6	A067	15	2.2	TJ Turnov B	FBC Lomnice	FBC Bestie Česká Lípa C	SH Česká Lípa
2LM6	A068	15	2.2	FBK Gladiators Česká Lípa	FBC Bestie Česká Lípa C	FBC Bestie Česká Lípa C	SH Česká Lípa
2LM6	A069	16	2.2	SCC SEMILY	SC Podještědí Č. Dub B	SC Podještědí Č. Dub B	SH Český Dub
2LM6	A070	16	2.2	FBC Rebels Liberec D	TJ Sokol Koberovy - Stará garda	SC Podještědí Č. Dub B	SH Český Dub
2LM6	A071	16	2.2	TJ Sokol Koberovy - Stará garda	SCC SEMILY	SC Podještědí Č. Dub B	SH Český Dub
2LM6	A072	16	2.2	SC Podještědí Č. Dub B	FBC Rebels Liberec D	SC Podještědí Č. Dub B	SH Český Dub
2LM6	A073	17	16.2	FBK Gladiators Česká Lípa	TJ Sokol Koberovy - Stará garda	FBK Gladiators Česká Lípa	SH Česká Lípa
2LM6	A074	17	16.2	SC Podještědí Č. Dub B	FBC Lomnice	FBK Gladiators Česká Lípa	SH Česká Lípa
2LM6	A075	17	16.2	TJ Sokol Koberovy - Stará garda	FBC Liberec E	FBK Gladiators Česká Lípa	SH Česká Lípa
2LM6	A076	17	16.2	FBC Lomnice	FBK Gladiators Česká Lípa	FBK Gladiators Česká Lípa	SH Česká Lípa
2LM6	A077	17	16.2	FBC Liberec E	SC Podještědí Č. Dub B	FBK Gladiators Česká Lípa	SH Česká Lípa

**Liberecká liga mužů**  
**Rozpis zápasů 2018/2019**

Soutěž	Kod. záj.	Kolo	Datum	Domáci	Hosté	Pořadatel	Hala
2LM6	A078	18	16.2	FBC Rebels Liberec D	TJ Turnov B	FBC Rebels Liberec D	Hala míčových sportů Liberec
2LM6	A079	18	16.2	SCC SEMILY	FBC Bestie Česká Lípa C	FBC Rebels Liberec D	Hala míčových sportů Liberec
2LM6	A080	18	16.2	TJ Turnov B	SCC SEMILY	FBC Rebels Liberec D	Hala míčových sportů Liberec
2LM6	A081	18	16.2	FBC Bestie Česká Lípa C	FBC Rebels Liberec D	FBC Rebels Liberec D	Hala míčových sportů Liberec
2LM6	A082	19	2.3	FBC Lomnice	FBC Liberec E	FBC Lomnice	SH ZŠ T.G.M. Lomnice nad Popelkou
2LM6	A083	19	2.3	SCC SEMILY	FBC Rebels Liberec D	FBC Lomnice	SH ZŠ T.G.M. Lomnice nad Popelkou
2LM6	A084	19	2.3	FBC Liberec E	FBK Gladiators Česká Lípa	FBC Lomnice	SH ZŠ T.G.M. Lomnice nad Popelkou
2LM6	A085	19	2.3	FBC Rebels Liberec D	FBC Lomnice	FBC Lomnice	SH ZŠ T.G.M. Lomnice nad Popelkou
2LM6	A086	19	2.3	FBK Gladiators Česká Lípa	SCC SEMILY	FBC Lomnice	SH ZŠ T.G.M. Lomnice nad Popelkou
2LM6	A087	20	2.3	TJ Sokol Koberovy - Stará garda	TJ Turnov B	TJ Sokol Koberovy - Stará garda	SC Železný Brod
2LM6	A088	20	2.3	SC Podještědí Č. Dub B	FBC Bestie Česká Lípa C	TJ Sokol Koberovy - Stará garda	SC Železný Brod
2LM6	A089	20	2.3	TJ Turnov B	SC Podještědí Č. Dub B	TJ Sokol Koberovy - Stará garda	SC Železný Brod
2LM6	A090	20	2.3	FBC Bestie Česká Lípa C	TJ Sokol Koberovy - Stará garda	TJ Sokol Koberovy - Stará garda	SC Železný Brod
2LM6	A091	21	17.3	FBC Liberec E	SCC SEMILY	SCC SEMILY	SC Semily
2LM6	A092	21	17.3	TJ Sokol Koberovy - Stará garda	SC Podještědí Č. Dub B	SCC SEMILY	SC Semily
2LM6	A093	21	17.3	FBC Rebels Liberec D	FBC Liberec E	SCC SEMILY	SC Semily
2LM6	A094	21	17.3	SCC SEMILY	TJ Sokol Koberovy - Stará garda	SCC SEMILY	SC Semily
2LM6	A095	21	17.3	SC Podještědí Č. Dub B	FBC Rebels Liberec D	SCC SEMILY	SC Semily
2LM6	A096	22	16.3	TJ Turnov B	FBK Gladiators Česká Lípa	TJ Turnov B	SH TJ Turnov
2LM6	A097	22	16.3	FBC Bestie Česká Lípa C	FBC Lomnice	TJ Turnov B	SH TJ Turnov
2LM6	A098	22	16.3	FBK Gladiators Česká Lípa	FBC Bestie Česká Lípa C	TJ Turnov B	SH TJ Turnov
2LM6	A099	22	16.3	FBC Lomnice	TJ Turnov B	TJ Turnov B	SH TJ Turnov
2LM6	A100	23	30.3	FBC Rebels Liberec D	SCC SEMILY	FBC Liberec E	Hala míčových sportů Liberec
2LM6	A101	23	30.3	FBC Liberec E	FBC Bestie Česká Lípa C	FBC Liberec E	Hala míčových sportů Liberec
2LM6	A102	23	30.3	SCC SEMILY	TJ Turnov B	FBC Liberec E	Hala míčových sportů Liberec
2LM6	A103	23	30.3	FBC Bestie Česká Lípa C	FBC Rebels Liberec D	FBC Liberec E	Hala míčových sportů Liberec
2LM6	A104	23	30.3	TJ Turnov B	FBC Liberec E	FBC Liberec E	Hala míčových sportů Liberec
2LM6	A105	24	30.3	TJ Sokol Koberovy - Stará garda	FBK Gladiators Česká Lípa	FBK Gladiators Česká Lípa	SH Česká Lípa
2LM6	A106	24	30.3	SC Podještědí Č. Dub B	FBC Lomnice	FBK Gladiators Česká Lípa	SH Česká Lípa
2LM6	A107	24	30.3	FBC Lomnice	TJ Sokol Koberovy - Stará garda	FBK Gladiators Česká Lípa	SH Česká Lípa
2LM6	A108	24	30.3	FBK Gladiators Česká Lípa	SC Podještědí Č. Dub B	FBK Gladiators Česká Lípa	SH Česká Lípa

## Předpis soutěže 2UM6 - Ústecká liga mužů pro ročník 2018/2019

- **Systém soutěže:**  
8 družstev, hrají se jednodenní turnaje na dvou místech, družstvo hraje dvě utkání na turnaji, každý s každým 3 krát. Každý pořádá 2 nebo 3 turnaje na své náklady včetně výplaty odměny rozhodčím a cestovních náhrad rozhodčích.
- **Hodnocení výsledků:**  
za vítězství se družstvu do tabulky přidělují 3 body; v případě nerozhodného výsledku se oběma družstvům přiděluje 1 bod.
- **Postup:**  
Vítěz přímo do Krajské ligy 2XM5.
- **Sestup:**  
ze soutěže se nesestupuje.
- **Oficiální míček:**  
míček schválený IFF bílé nebo vanilkové barvy. Použití míčku jiné barvy podléhá schválení řídicího orgánu soutěže.
- **Trenérské vedení:**  
není nutný trenér s licenci.
- **Rozměry hřiště:**  
hraje se na hřišti o rozměrech max. 40 x 20m, min. 36 x 18m.
- **Hrací čas:**  
3 x 15 minut čistý čas, 3 minuty přestávka, minimální čas na jedno utkání je 85 minut. Minimální doba mezi začátky utkání jednoho družstva je 120 min.
- **Hrací den:**  
pokud není uvedeno jinak, je hracím dnem utkání sobota nebo neděle v rámci přiděleného víkendu. Pokud k přidělenému hracímu víkendu utkání připadá i státní svátek (jedná se o pátek či pondělí), může pořadatel za hrací den zvolit i tento den.
- **Povolené časy začátku utkání:**  
v den před dnem pracovního volna nebo v den před pracovním dnem nejdříve v 8:00 hod. (družstvo v dojezdové vzdálenosti od 80 km do 150 km od 9:00 hod, nad 150 km od 10:00 hod), nejpozději v 19:00 hod.  
Žádosti o změnu termínu (týká se i jiného než povoleného času začátku utkání) se během soutěže posuzují dle článku 9 Soutěžního řádu florbalu.  
**Pořadatel má právo upravit pořadí utkání dle dojezdových vzdáleností v hlášení o utkání.**
- **Soutěžní kauce:**  
4 000,- Kč.
- **Startovné:**  
6 000,- Kč.
- **Odměna rozhodčím:**  
300,- Kč za utkání.  
V případě sehrání utkání mimo plánovaný turnaj 400,- Kč za utkání.
- **Vedení statistiky:**  
pořadatel je povinen počítat střely na branku a ty uvést v ZOU
- **Elektronický zápis:**  
**pořadatel je povinen vést minimálně technický elektronický zápis.**
- **Věkové kategorie:**  
muži (ročníky nar. 1999 a starší) junioři (2000 a 2001) a ženy dle soutěžního řádu ČF.
- **Ostatní povinnosti:**  
pořadatel má povinnost mít připravené rozlišovací sady.

### Povinnosti pořadatelů ligových utkání ÚSaLB

Plnit povinnosti pořadatelské služby dle Soutěžního řádu ČF čl. 7 a dále ÚSaLB upřesňuje :

1. Zajistit halu v termínu daném rozpisem utkání a pořádat utkání na hřišti vyhovujícím pravidlům florbalu a schváleném LK ÚSaLB.
2. Písemně potvrdit řídicímu orgánu termíny a místa konání + zaslat případně žádosti o změny termínu utkání celé soutěže nejpozději do 20. července 2018.
3. Odeslat hlášení o utkání cestou FIS minimálně 30 dní před turnajem; odesláním v kratší časové lhůtě bude potrestáno pořádkovou pokutou.
4. Zajistit a nejpozději 30 minut před utkáním zpřístupnit uzamykatelné šatny pro rozhodčí a pro každé zúčastněné mužstvo.
5. Vhodnou formou informovat veřejnost a média o konání utkání. Zajistit, aby diváci byli informováni o družstvech, o soutěži, atd. **Viditelně vyvěsit rozpis utkání a výsledkový servis.**
6. **Minimálně 30 minut před začátkem utkání musí být hřiště připraveno ke hře a vyznačeno podle pravidel florbalu.** Tím se rozumí:
  - a) rozměry hřiště a vyznačení hřiště odpovídají předpisu soutěže;
  - b) mantinely a branky stojí na svých místech dle pravidel florbalu;
  - c) fungující časomíra (ukazatel odpočítávání času, skóre, třetiny a odpočítávání trestů);
  - d) střídačky, trestnou lavici a stolek časoměřičů umístěné podle pravidel florbalu tak, aby z těchto míst bylo zřetelně vidět na časomíru.
7. **Přítomnost pořadatelské služby:**
  - **hlavní pořadatel** - jasně a viditelně označená osoba, starší 18 let, zodpovědná za činnost pořadatelské služby);
  - dále min. dvou pořadatelů u stolku časoměřičů – **časoměřič a zapisovatel**;
  - v případě, že z trestných lavic není vidět odpočítávání trestů, nebo tento údaj časomíra nemá **pomocná osoba k měření trestů**, která zajišťuje vrácení hráčů z trestných lavic);
  - minimálně **dvou pořadatelů** (jednoho na každé kratší straně hrací plochy) **pro rychlou úpravu hrací plochy**, rovnání mantinelů a podávání hracích míčů;
  - případně další pořadatelé v prostorách haly pro zajištění ustanovení o pořadatelství dle Legislativních předpisů ČF – Soutěžního řádu článku 7;
  - **přítomnost zdravotnické služby** (jasně a viditelně označená osoba, starší 18 let, s potřebným vybavením pro první pomoc), viz Předpis o zajištění zdravotnické služby).
8. u stolku časoměřičů připravené:
  - hrací míče (vždy minimálně 3), rezervní stopky, psací pomůcky, pištálka, červená karta;
  - řádně vyplněný a podepsaný zápis o utkání (ZOU),
  - pokyny pro vyplňování ZOU ČF.
9. Vyplňovat Zápis o utkání dle platných pokynů.
10. Umožnit bezplatný vstup do haly delegátům, rozhodčím ČF a členům se zlatou a stříbrnou kartou; zástupcům médií; pracovníkům dopingové kontroly, apod. Zajistit podmínky pro činnost zástupců řídicích orgánů soutěže a jeho komisí, zejména pro delegáta utkání a pracovníky pověřené dopingovou kontrolou.
11. Dodržet oficiální začátek utkání a v průběhu utkání postupovat dle pokynů rozhodčích, v souladu s platnými předpisy florbalu.
12. Dodržet předepsaný čas přestávky. Za měření přestávky zodpovídá pořadatel.
13. Zajistit rozhodčím dosažitelnost nealkoholických nápojů v prostoru haly (prodej občerstvení, nápojový automat apod.).
14. Po utkání zkontrolovat úplnost vyplnění Zápisu o utkání. Za správnost údajů v Zápisu o utkání a za jeho úplné vyplnění zodpovídá pořádatelský oddíl (viz. Pokyny pro vyplňování Zápisu o utkání).
15. Do 15 minut po skončení posledního utkání, které v rámci turnaje řídí, vyplatit rozhodčím příslušnou finanční odměnu a cestovní náhradu.
16. **Následující pracovní den po sehrání utkání odeslat doložitelným způsobem originál a první kopii Zápisu o utkání na adresu: Blanka Procházková, Žitavská 727/16, Liberec 3, 460 01.**

## Ústecká liga mužů

## Rozpis zápasů 2018/2019

Soutěž	Kod. záj.	Kolo	Datum	Domáci	Hosté	Pořadatel	Hala
2UM6	A001	1	7.10	FBC Vipers Most B - Kamínce	SK BIVOJ LITVÍNOV B	Florbal Jirkov	SH Strupčice
2UM6	A002	1	7.10	Florbal Jirkov	FbK Prty	Florbal Jirkov	SH Strupčice
2UM6	A003	1	7.10	FbK Prty	FBC Vipers Most B - Kamínce	Florbal Jirkov	SH Strupčice
2UM6	A004	1	7.10	SK BIVOJ LITVÍNOV B	Florbal Jirkov	Florbal Jirkov	SH Strupčice
2UM6	A005	2	6.10	TJ Lokomotiva Louny B	FBC DDM Kati Kadaň C	BK REAL ROUDNICE n/L	SH SOUŠ ROUDNICE
2UM6	A006	2	6.10	BK REAL ROUDNICE n/L	Florbal Ústí C	BK REAL ROUDNICE n/L	SH SOUŠ ROUDNICE
2UM6	A007	2	6.10	Florbal Ústí C	TJ Lokomotiva Louny B	BK REAL ROUDNICE n/L	SH SOUŠ ROUDNICE
2UM6	A008	2	6.10	FBC DDM Kati Kadaň C	BK REAL ROUDNICE n/L	BK REAL ROUDNICE n/L	SH SOUŠ ROUDNICE
2UM6	A009	3	20.10	SK BIVOJ LITVÍNOV B	FBC DDM Kati Kadaň C	FBC Vipers Most B - Kamínce	SH SŠT Most Velebudice
2UM6	A010	3	20.10	FBC Vipers Most B - Kamínce	TJ Lokomotiva Louny B	FBC Vipers Most B - Kamínce	SH SŠT Most Velebudice
2UM6	A011	3	20.10	FBC DDM Kati Kadaň C	FBC Vipers Most B - Kamínce	FBC Vipers Most B - Kamínce	SH SŠT Most Velebudice
2UM6	A012	3	20.10	TJ Lokomotiva Louny B	SK BIVOJ LITVÍNOV B	FBC Vipers Most B - Kamínce	SH SŠT Most Velebudice
2UM6	A013	4	21.10	FbK Prty	Florbal Ústí C	FbK Prty	SH Kadaň
2UM6	A014	4	21.10	Florbal Jirkov	BK REAL ROUDNICE n/L	FbK Prty	SH Kadaň
2UM6	A015	4	21.10	Florbal Ústí C	Florbal Jirkov	FbK Prty	SH Kadaň
2UM6	A016	4	21.10	BK REAL ROUDNICE n/L	FbK Prty	FbK Prty	SH Kadaň
2UM6	A017	5	3.11	FBC Vipers Most B - Kamínce	BK REAL ROUDNICE n/L	Florbal Ústí C	SC SLUNET A Ústí n./L
2UM6	A018	5	3.11	SK BIVOJ LITVÍNOV B	Florbal Ústí C	Florbal Ústí C	SC SLUNET A Ústí n./L
2UM6	A019	5	3.11	BK REAL ROUDNICE n/L	SK BIVOJ LITVÍNOV B	Florbal Ústí C	SC SLUNET A Ústí n./L
2UM6	A020	5	3.11	Florbal Ústí C	FBC Vipers Most B - Kamínce	Florbal Ústí C	SC SLUNET A Ústí n./L
2UM6	A021	6	16.12	TJ Lokomotiva Louny B	Florbal Jirkov	TJ Lokomotiva Louny B	SH Kadaň
2UM6	A022	6	16.12	FBC DDM Kati Kadaň C	FbK Prty	TJ Lokomotiva Louny B	SH Kadaň
2UM6	A023	6	16.12	Florbal Jirkov	FBC DDM Kati Kadaň C	TJ Lokomotiva Louny B	SH Kadaň
2UM6	A024	6	16.12	FbK Prty	TJ Lokomotiva Louny B	TJ Lokomotiva Louny B	SH Kadaň
2UM6	A025	7	18.11	SK BIVOJ LITVÍNOV B	FBC Vipers Most B - Kamínce	SK BIVOJ LITVÍNOV B	SH SPOR TaS u Koldomu Litvínov
2UM6	A026	7	18.11	FbK Prty	Florbal Jirkov	SK BIVOJ LITVÍNOV B	SH SPOR TaS u Koldomu Litvínov
2UM6	A027	7	18.11	SK BIVOJ LITVÍNOV B	FbK Prty	SK BIVOJ LITVÍNOV B	SH SPOR TaS u Koldomu Litvínov
2UM6	A028	7	18.11	FBC Vipers Most B - Kamínce	Florbal Jirkov	SK BIVOJ LITVÍNOV B	SH SPOR TaS u Koldomu Litvínov
2UM6	A029	7	18.11	Florbal Jirkov	SK BIVOJ LITVÍNOV B	SK BIVOJ LITVÍNOV B	SH SPOR TaS u Koldomu Litvínov
2UM6	A030	8	18.11	FBC DDM Kati Kadaň C	TJ Lokomotiva Louny B	FBC DDM Kati Kadaň C	SH Kadaň
2UM6	A031	8	18.11	Florbal Ústí C	BK REAL ROUDNICE n/L	FBC DDM Kati Kadaň C	SH Kadaň
2UM6	A032	8	18.11	FBC DDM Kati Kadaň C	Florbal Ústí C	FBC DDM Kati Kadaň C	SH Kadaň
2UM6	A033	8	18.11	TJ Lokomotiva Louny B	BK REAL ROUDNICE n/L	FBC DDM Kati Kadaň C	SH Kadaň
2UM6	A034	8	18.11	BK REAL ROUDNICE n/L	FBC DDM Kati Kadaň C	FBC DDM Kati Kadaň C	SH Kadaň
2UM6	A035	9	19.1	FBC DDM Kati Kadaň C	SK BIVOJ LITVÍNOV B	TJ Lokomotiva Louny B	Městská SH Louny
2UM6	A036	9	19.1	TJ Lokomotiva Louny B	FBC Vipers Most B - Kamínce	TJ Lokomotiva Louny B	Městská SH Louny
2UM6	A037	9	19.1	FBC Vipers Most B - Kamínce	FBC DDM Kati Kadaň C	TJ Lokomotiva Louny B	Městská SH Louny
2UM6	A038	9	19.1	SK BIVOJ LITVÍNOV B	TJ Lokomotiva Louny B	TJ Lokomotiva Louny B	Městská SH Louny
2UM6	A039	10	19.1	Florbal Ústí C	FbK Prty	BK REAL ROUDNICE n/L	SH SOUŠ ROUDNICE
2UM6	A040	10	19.1	BK REAL ROUDNICE n/L	Florbal Jirkov	BK REAL ROUDNICE n/L	SH SOUŠ ROUDNICE
2UM6	A041	10	19.1	FbK Prty	BK REAL ROUDNICE n/L	BK REAL ROUDNICE n/L	SH SOUŠ ROUDNICE
2UM6	A042	10	19.1	Florbal Jirkov	Florbal Ústí C	BK REAL ROUDNICE n/L	SH SOUŠ ROUDNICE
2UM6	A043	11	2.2	BK REAL ROUDNICE n/L	FBC Vipers Most B - Kamínce	FBC Vipers Most B - Kamínce	SH SŠT Most Velebudice
2UM6	A044	11	2.2	Florbal Ústí C	SK BIVOJ LITVÍNOV B	FBC Vipers Most B - Kamínce	SH SŠT Most Velebudice
2UM6	A045	11	2.2	SK BIVOJ LITVÍNOV B	BK REAL ROUDNICE n/L	FBC Vipers Most B - Kamínce	SH SŠT Most Velebudice
2UM6	A046	11	2.2	FBC Vipers Most B - Kamínce	Florbal Ústí C	FBC Vipers Most B - Kamínce	SH SŠT Most Velebudice
2UM6	A047	12	2.2	FbK Prty	FBC DDM Kati Kadaň C	Florbal Jirkov	SH Strupčice
2UM6	A048	12	2.2	Florbal Jirkov	TJ Lokomotiva Louny B	Florbal Jirkov	SH Strupčice
2UM6	A049	12	2.2	TJ Lokomotiva Louny B	FbK Prty	Florbal Jirkov	SH Strupčice
2UM6	A050	12	2.2	FBC DDM Kati Kadaň C	Florbal Jirkov	Florbal Jirkov	SH Strupčice
2UM6	A051	13	17.2	FbK Prty	SK BIVOJ LITVÍNOV B	FbK Prty	SH Kadaň
2UM6	A052	13	17.2	FBC Vipers Most B - Kamínce	Florbal Jirkov	FbK Prty	SH Kadaň
2UM6	A053	13	17.2	Florbal Jirkov	FbK Prty	FbK Prty	SH Kadaň
2UM6	A054	13	17.2	SK BIVOJ LITVÍNOV B	FBC Vipers Most B - Kamínce	FbK Prty	SH Kadaň
2UM6	A055	13	17.2	FbK Prty	FBC Vipers Most B - Kamínce	FbK Prty	SH Kadaň
2UM6	A056	14	17.2	Florbal Ústí C	FBC DDM Kati Kadaň C	Florbal Ústí C	SC SLUNET A Ústí n./L
2UM6	A057	14	17.2	TJ Lokomotiva Louny B	BK REAL ROUDNICE n/L	Florbal Ústí C	SC SLUNET A Ústí n./L
2UM6	A058	14	17.2	BK REAL ROUDNICE n/L	Florbal Ústí C	Florbal Ústí C	SC SLUNET A Ústí n./L
2UM6	A059	14	17.2	FBC DDM Kati Kadaň C	TJ Lokomotiva Louny B	Florbal Ústí C	SC SLUNET A Ústí n./L
2UM6	A060	14	17.2	Florbal Ústí C	TJ Lokomotiva Louny B	Florbal Ústí C	SC SLUNET A Ústí n./L
2UM6	A061	15	2.3	FBC Vipers Most B - Kamínce	TJ Lokomotiva Louny B	SK BIVOJ LITVÍNOV B	SH SPOR TaS u Koldomu Litvínov
2UM6	A062	15	2.3	SK BIVOJ LITVÍNOV B	FBC DDM Kati Kadaň C	SK BIVOJ LITVÍNOV B	SH SPOR TaS u Koldomu Litvínov
2UM6	A063	15	2.3	FBC DDM Kati Kadaň C	FBC Vipers Most B - Kamínce	SK BIVOJ LITVÍNOV B	SH SPOR TaS u Koldomu Litvínov
2UM6	A064	15	2.3	TJ Lokomotiva Louny B	SK BIVOJ LITVÍNOV B	SK BIVOJ LITVÍNOV B	SH SPOR TaS u Koldomu Litvínov
2UM6	A065	16	2.3	Florbal Jirkov	BK REAL ROUDNICE n/L	Florbal Jirkov	SH Strupčice
2UM6	A066	16	2.3	FbK Prty	Florbal Ústí C	Florbal Jirkov	SH Strupčice
2UM6	A067	16	2.3	Florbal Ústí C	Florbal Jirkov	Florbal Jirkov	SH Strupčice
2UM6	A068	16	2.3	BK REAL ROUDNICE n/L	FbK Prty	Florbal Jirkov	SH Strupčice
2UM6	A069	17	16.3	FBC Vipers Most B - Kamínce	BK REAL ROUDNICE n/L	BK REAL ROUDNICE n/L	SH SOUŠ ROUDNICE
2UM6	A070	17	16.3	SK BIVOJ LITVÍNOV B	Florbal Ústí C	BK REAL ROUDNICE n/L	SH SOUŠ ROUDNICE
2UM6	A071	17	16.3	BK REAL ROUDNICE n/L	SK BIVOJ LITVÍNOV B	BK REAL ROUDNICE n/L	SH SOUŠ ROUDNICE
2UM6	A072	17	16.3	Florbal Ústí C	FBC Vipers Most B - Kamínce	BK REAL ROUDNICE n/L	SH SOUŠ ROUDNICE
2UM6	A073	18	16.3	TJ Lokomotiva Louny B	Florbal Jirkov	FBC DDM Kati Kadaň C	SH Kadaň
2UM6	A074	18	16.3	FBC DDM Kati Kadaň C	FbK Prty	FBC DDM Kati Kadaň C	SH Kadaň
2UM6	A075	18	16.3	Florbal Jirkov	FBC DDM Kati Kadaň C	FBC DDM Kati Kadaň C	SH Kadaň
2UM6	A076	18	16.3	FbK Prty	TJ Lokomotiva Louny B	FBC DDM Kati Kadaň C	SH Kadaň
2UM6	A077	19	30.3	Florbal Jirkov	FBC Vipers Most B - Kamínce	FBC Vipers Most B - Kamínce	SH SŠT Most Velebudice
2UM6	A078	19	30.3	FbK Prty	SK BIVOJ LITVÍNOV B	FBC Vipers Most B - Kamínce	SH SŠT Most Velebudice
2UM6	A079	19	30.3	FBC Vipers Most B - Kamínce	FbK Prty	FBC Vipers Most B - Kamínce	SH SŠT Most Velebudice
2UM6	A080	19	30.3	SK BIVOJ LITVÍNOV B	Florbal Jirkov	FBC Vipers Most B - Kamínce	SH SŠT Most Velebudice
2UM6	A081	20	30.3	Florbal Ústí C	FBC DDM Kati Kadaň C	TJ Lokomotiva Louny B	Městská SH Louny
2UM6	A082	20	30.3	BK REAL ROUDNICE n/L	TJ Lokomotiva Louny B	Městská SH Louny	Městská SH Louny
2UM6	A083	20	30.3	TJ Lokomotiva Louny B	Florbal Ústí C	TJ Lokomotiva Louny B	Městská SH Louny
2UM6	A084	20	30.3	FBC DDM Kati Kadaň C	BK REAL ROUDNICE n/L	TJ Lokomotiva Louny B	Městská SH Louny

## Předpis soutěže 2XV1 - Liga veteránů - skupina 2 pro ročník 2018/2019

- **Systém soutěže:**  
10 družstev, hrají se jednodenní turnaje, každý s každým 2 krát. Každé družstvo pořádá 2 turnaje na své náklady včetně výplaty odměny rozhodčím a cestovních náhrad rozhodčích.
- **Hodnocení výsledků:**  
za vítězství se družstvu do tabulky přidělují 3 body; v případě nerozhodného výsledku se oběma družstvům přiděluje 1 bod.
- **Postup:**  
viz příloha předpis soutěže Play- off veteránů 8XVP-1 (druhá strana).
- **Sestup:**  
ze soutěže se nesestupuje.
- **Oficiální míček:**  
míček schválený IFF bílé nebo vanilkové barvy. Použití míčku jiné barvy podléhá schválení řídicího orgánu soutěže.
- **Trenérské vedení:**  
není nutný trenér s licenci.
- **Rozměry hřiště:**  
hraje se na hřišti o rozměrech max. 40 x 20 m, min. 36 x 18 m.
- **Hrací čas:**  
3 x 12 minut čistý čas, 3 minut přestávka, minimální čas na jedno utkání je 70 minut. Minimální doba mezi začátky utkání jednoho družstva je 105 min.
- **Hrací den:**  
pokud není uvedeno jinak, je hracím dnem utkání sobota nebo neděle v rámci přiděleného víkendu. Pokud k přidělenému hracímu víkendu utkání připadá i státní svátek (jedná se o pátek či pondělí), může pořadatel za hrací den zvolit i tento den.
- **Povolené časy začátku utkání:**  
v den před dnem pracovního volna nebo v den před pracovním dnem nejdříve v 8:00 hod. (družstvo v dojezdové vzdálenosti od 80 km do 150 km od 9:00 hod, nad 150 km od 10:00 hod), nejpozději v 19:00 hod. Žádost o změnu termínu (týká se i jiného než povoleného času začátku utkání) se během soutěže posuzují dle článku 9 Soutěžního řádu florbalu. **Pořadatel má právo upravit pořadí utkání dle dojezdových vzdáleností v hlášení o utkání.**
- **Soutěžní kauce:**  
2 000,- Kč.
  - **Elektronický zápis:**  
**pořadatel je povinen vést minimálně technický elektronický zápis.**
- **Startovné:**  
5. 000,- Kč.
  - **Ostatní povinnosti:**  
pořadatel má povinnost mít připravené rozlišovací sady.
- **Odměna rozhodčím:**  
220,- Kč za utkání.  
V případě sehrání utkání mimo plánovaný turnaj 320,- Kč za utkání.
  - **Věkové kategorie:**  
Mohou hrát muži i ženy (ročníky nar. 1984 a starší),  
k utkání vždy může za družstvo nastoupit jeden hráč a současně hráčka  
datum narození 1.1.1985 – 31.12.1989.
- **Vedení statistiky:**  
pořadatel je povinen počítat střely na branku a ty uvést v ZOU
- **Nastupování hráčů:**  
Buď s platnou hráčskou licenci (hráč zároveň hraje i jinou mužskou soutěž a musí být zařazen na obou soupiskách) nebo pouze uvedením na soupisku družstva veteránů (může v tomto případě hrát pouze za veterány). **Platba za soupisku družstva 2.000,-Kč, která je nutná uhradit před začátkem soutěží, aby se mohli přidat hráči na soupisku.**
- **Nastupování hráčů v play off:**  
Nastupování hráčů: k utkání play-off Ligy veteránů mohou nastoupit pouze hráči uvedení na aktuální soupisce družstva; pokud hráč nastoupil v průběhu sezóny i k utkání soutěže kategorie mužů, je jeho start možný pouze v případě, že nastoupil v předchozí části soutěže kategorie veteránů k minimálně 30 % utkání družstva. V jednom ročníku je možný start pouze za jedno družstvo. Všichni hráči jsou povinni mít platnou registraci a licenci pro ročník 2018/2019.

### Povinnosti pořadatelů ligových utkání ÚSaLB

Plnit povinnosti pořadatelské služby dle Soutěžního řádu ČF čl. 7.dále ÚSaLB upřesňuje:

1. Zajistit halu v termínu daném rozpisem utkání a pořádat utkání na hřišti vyhovujícím pravidlům florbalu a schváleném LK ÚSaLB.
2. Pisemně potvrdit řídicímu orgánu termíny a místa konání + zaslat případně žádosti o změny termínu utkání celé soutěže nejpozději do 20. července 2018.
3. Odeslat hlášení o utkání cestou FIS minimálně 30 dní před turnajem; odesláni v kratší časové lhůtě bude potrestáno pořádkovou pokutou.
4. Zajistit a nejpozději 30 minut před utkáním zpřístupnit uzamykatelné šatny pro rozhodčí a pro každé zúčastněné mužstvo.
5. Vhodnou formou informovat veřejnost a média o konání utkání. Zajistit, aby diváci byli informováni o družstvech, o soutěži, atd. **Viditelně vyvěsit rozpis utkání a výsledkový servis.**
6. **Minimálně 30 minut před začátkem utkání musí být hřiště připraveno ke hře a vyznačeno podle pravidel florbalu. Tím se rozumí:**
  - a) rozměry hřiště a vyznačení hřiště odpovídají předpisu soutěže;
  - b) mantinely a branky stojí na svých místech dle pravidel florbalu;
  - c) fungující časomíra (ukazatel odpočítávání času, skóre, třetiny a odpočítávání trestů);
  - d) střídačky, trestnou lavici a stolek časoměřičů umístěné podle pravidel florbalu tak, aby z těchto míst bylo zřetelně vidět na časomíru.
7. Přítomnost **pořadatelské služby:**
  - **hlavní pořadatel** - jasně a viditelně označená osoba, starší 18 let, zodpovědná za činnost pořadatelské služby);
  - dále min. dvou pořadatelů u stolku časoměřičů – **časoměřič a zapisovatel**;
  - v případě, že z trestných lavic není vidět odpočítávání trestů, nebo tento údaj časomíra nemá **pomocná osoba k měření trestů**, která zajišťuje vracení hráčů z trestných lavic);
  - minimálně **dvou pořadatelů** (jednoho na každé kratší straně hrací plochy) **pro rychlou úpravu hrací plochy**, rovnání mantinelů a podávání hracích míčů;
  - případně další pořadatelé v prostorách haly pro zajištění ustanovení o pořadatelské službě dle Legislativních předpisů ČF – Soutěžního řádu článku 7;
  - přítomnost **zdravotnické služby** (jasně a viditelně označená osoba, starší 18 let, s potřebnými vybavením pro první pomoc), viz Předpis o zajištění zdravotnické služby.
8. u stolku časoměřičů připravené:
  - hrací míče (vždy minimálně 3), rezervní stopky, psací pomůcky, píšťalka, červená karta;
  - řádně vyplněný a podepsaný zápis o utkání (ZOU),
  - pokyny pro vyplňování ZOU ČF.
9. Vyplňovat Zápis o utkání dle platných pokynů.
10. Umožnit bezplatný vstup do haly delegátům, rozhodčím ČF a členům se zlatou a stříbrnou kartou; zástupcům médií; pracovníkům dopingové kontroly, apod. Zajistit podmínky pro činnost zástupců řídicích orgánů soutěže a jeho komisi, zejména pro delegáta utkání a pracovníky pověřené dopingovou kontrolou.
11. Dodržet oficiální začátek utkání a v průběhu utkání postupovat dle pokynů rozhodčích, v souladu s platnými předpisy florbalu.
12. Dodržet předepsaný čas přestávek. Za měření přestávky zodpovídá pořadatel.
13. Zajistit rozhodčím dosažitelnost nealkoholických nápojů v prostoru haly (prodej občerstvení, nápojový automat apod.).
14. Po utkání zkontrolovat úplnost vyplnění Zápisu o utkání. Za správnost údajů v Zápisu o utkání a za jeho úplné vyplnění zodpovídá pořádatelský oddíl (viz. Pokyny pro vyplňování Zápisu o utkání).
15. Do 15 minut po skončení posledního utkání, které v rámci turnaje řídil, vyplatit rozhodčím příslušnou finanční odměnu a cestovní náhradu.
16. **Následující pracovní den po sehrání utkání odeslat doložitelným způsobem originál a první kopii Zápisu o utkání pokud se bude vést papírový zápis o utkání na adresu: Blanka Procházková, Žitavská 727/16, Liberec 3, 460 01.**

## Předpis soutěže Play-off Ligy veteránů – 8XV1-P pro ročník 2018/2019

### • **Systém soutěže:**

Do Play-off Ligy veteránů postupují:

- družstva umístěná na 1., 2. a 3. místě po odehrání Ligy veteránů – skupina 2;
- družstvo umístěné na 1. místě po odehrání Ligy veteránů – skupina 6;
- družstva umístěná na 1., 2. a 3. místě po odehrání Ligy veteránů – skupina 7;

– šťastný postupující = družstvo s nejvyšším poměrem bodů na utkání z družstev umístěných na prvním nepostupovém místě ve všech skupinách; Pro nasazení do Play-off Ligy veteránů budou postupující družstva ze skupin 6 a 7 seřazena dle bodového zisku na jedno utkání do pořadí v oblasti Morava. Podle umístění jsou družstva nasazena do čtvrtfinále play-off systémem:

- 1. ze skupiny 2 vs. 4. z oblasti Morava
- 2. ze skupiny 2 vs. 3. z oblasti Morava
- 3. ze skupiny 2 vs. 2. z oblasti Morava
- šťastný postupující vs. 1. z oblasti Morava

Celé play-off se odehraje během jednoho víkendového turnaje (čtvrtfinále v sobotu, semifinále, utkání o pořadí a finále v neděli); vítěz play-off – titul Mistr ČR 2019. Pořadatelem turnaje play-off je nejlepší z vítězů skupin ZČ. Ostatní účastníci přispívají pořadateli paušální částkou 3.600,- Kč. Utkání o umístění: o 5. místo hrají lépe umístění v ZČ z vyřazených ve čtvrtfinále; o 7. místo hrají hůře umístění v ZČ z vyřazených ve čtvrtfinále.

### • **Hodnocení výsledků v play-off:**

**čtvrtfinále:** hraje se na dvě utkání, do semifinále postupuje družstvo, v jehož prospěch je rozdíl ve skóre ze součtu skóre obou utkání; pokud je celkové skóre z obou utkání vyrovnané, následuje po 3. třetině druhého utkání a po 2 min. přestávce (bez změny stran) 10 minutové prodloužení (měřené stejně jako řádná hrací doba), končící případným vstřelením branky. Pokud o vítězi nerozhodne ani prodloužení, následují trestná střelení dle pravidel florbalu.

**utkání o pořadí, semifinále a finále:** hraje se jedno utkání do rozhodnutí o vítězi. Pokud se nerozhodne v základní hrací době, následuje po 2 minutové přestávce (bez změny stran) 10 minutové prodloužení (měřené stejně jako řádná hrací doba), končící případným vstřelením branky. Pokud o vítězi nerozhodne ani prodloužení, následují trestná střelení dle pravidel florbalu.

- **Oficiální míček:** míček schválený IFF, bílé či vanilkové barvy. Použití míčku jiné barvy podléhá schválení řídicího orgánu.
- **Hrací čas:** 3 x 12 minut – čistý čas, 3 minut přestávka, minimální čas na jedno utkání je **75 minut**. Minimální doba mezi začátky utkání jednoho družstva je 120 minut (2 hodiny).
- **Hrací den:** v nadstavbové části jsou hrací dny pevně stanoveny rozpisem utkání soutěže.
- **Povolené časy začátku utkání:** sobota nejdříve v 10<sup>00</sup> hod. nejpozději ve 20<sup>00</sup> hod.; neděle nejdříve v 9<sup>00</sup> hod. nejpozději v 18<sup>00</sup> hod. Jiné časy podléhají schválení.
- **Odměna rozhodčím:** 300,- Kč.
- **Věkové kategorie:** mohou hrát muži i ženy narození 31. 12. 1984 a starší; k utkání vždy může za družstvo nastoupit jeden hráč a současně hráčka datum narození 1. 1. 1985 – 31. 12. 1989.
- **Nastupování hráčů:** k utkání play-off Ligy veteránů mohou nastoupit pouze hráči uvedení na aktuální soupisce družstva; pokud hráč nastoupil v průběhu sezóny i k utkání soutěže kategorie mužů, je jeho start možný pouze v případě, že nastoupil v předchozí části soutěže kategorie veteránů k minimálně 30 % utkání družstva. V jednom ročníku je možný start pouze za jedno družstvo. Všichni hráči jsou povinni mít platnou registraci a licenci pro ročník 2018/2019.

## Povinnosti pořadatelů ligových utkání – Play-off Ligy veteránů

1. Zajistit halu na území ČR v termínu daném rozpisem utkání a pořádat utkání na hřišti vyhovujícím pravidlům florbalu a schváleném řídicím orgánem soutěže.
2. Zajistit nabídku přijatelného ubytování pro hostující družstva a rozhodčí v místě konání utkání.
3. Odeslat hlášenku o utkání dle ustanovení Soutěžního řádu florbalu.
4. Zajistit uzamykatelné šatny (včetně sprch) pro rozhodčí a pro každé zúčastněné mužstvo (minimálně však 5 šaten). V případě, že počet družstev převyšuje počet 4, je pořadatel povinen zpracovat a vyvěsit časový rozpis šaten, v němž musí umožnit každému družstvu mít šatnu k dispozici minimálně 30 minut před a po utkání.
5. Vhodnou formou informovat veřejnost a média o konání utkání. Zajistit, aby diváci byli informováni o družstvech, o soutěži, atd. (např. program k utkání). **Povinné - viditelně vyvěsit rozpis utkání a výsledkový servis.**
6. Minimálně 30 minut před začátkem utkání musí být hřiště vyznačeno podle pravidel florbalu. Tím se rozumí:
  - a) mantinely a branky stojí na svých místech dle pravidel florbalu; je doporučeno používat brány bez pevné tyče pro upevnění vnitřní chytací sítě;
  - b) vyznačené hřiště (body a čáry na hrací ploše i mantinelech) dle pravidel florbalu;
  - c) fungující časomíra (ukazatel odpočítávání času, skóre, třetiny a odpočítávání trestů);
  - d) střídačky, trestné lavice a stolek časoměřičů umístěné podle pravidel florbalu tak, aby z těchto míst bylo zřetelně vidět na časomíru;
  - e) **přítomnost hlavního pořadatele** (jasně a viditelně označená osoba, starší 18 let, zodpovědná za činnost pořadatelské služby), dále minimálně dvou pořadatelů u stolu časoměřičů (časoměřič, zapisovatel), minimálně dvou pořadatelů (jednoho na každé kratší straně hrací plochy) pro rychlou úpravu hrací plochy, rovnání mantinelů a podávání hracích míčů a případně další pořadatele v prostorách haly pro zajištění ustanovení o pořadatelské službě Soutěžního řádu florbalu článku 7;
  - f) u stolu časoměřičů připravené:
    - hrací míče (vždy minimálně 3), rezervní stopky, psací pomůcky, techniku pro vyplňování elektronického zápisu o utkání (ZOU) atd.;
    - nejpozději 15 minut před začátkem utkání řádně vyplněný a zkontrolovaný ZOU (od obou soupeřů) včetně nahlášení nastupujících sestav;
    - přítomnost osoby s oprávněním upravovat za pořadající oddíl ZOU;
  - g) přítomnost zdravotnické služby (jasně a viditelně označená, s potřebným vybavením pro první pomoc), viz článek 7 Soutěžního řádu florbalu;
  - h) zajištěné dostatečné množství prostředků pro rychlou úpravu hrací plochy (tj. hadry, smetáky, mopy apod.);
7. Umožnit bezplatný vstup do haly členům Českého florbalu se zlatou či stříbrnou členskou kartou; delegátům a rozhodčím Českého florbalu; zástupcům médií; pracovníkům dopingové kontroly, apod. Zajistit podmínky pro činnost zástupců řídicích orgánů soutěže a jeho komisi, zejména pro delegáta utkání a pracovníky pověřené dopingovou kontrolou.
8. Dodržet ustanovení Předpisu pro ceremoniály při ligových utkání a nakládání s putovními poháry.
9. Zajistit divákům, rozhodčím a delegátům dosažitelnost nealkoholických nápojů v prostoru haly (prodej občerstvení, nápojový automat apod.).
10. Dodržet oficiální začátek utkání a v průběhu utkání postupovat dle pokynů rozhodčích, v souladu s platnými předpisy a dle pravidel florbalu.
11. Zabezpečit vyplňování elektronického zápisu (ZOU) a generovat z něj minimálně technický on-line přenos utkání, v on-line přenosu dále povinně uvádět tyto údaje: střídání brankářů a čas brankářů na hřišti, dále krátký komentář od obou trenérů, **včetně jména trenéra**, který komentář poskytl (trenérům není dovoleno se vyjadřovat v den utkání k výkonu rozhodčích); trenér v komentáři zareaguje na požadavky: „**Zhodnotte a popište průběh utkání z pohledu vás a vašeho družstva.**“ „**Zhodnotte a popište rozhodující momenty či aspekty utkání z pohledu vás a vašeho družstva;**“ trenér družstva současně nahlásí nejlepšího hráče svého družstva.
12. Bezprostředně po utkání zkontrolovat úplnost vyplnění ZOU. Za správnost údajů v ZOU a za jeho úplné vyplnění zodpovídá pořadající oddíl.
13. Do 15 minut po skončení posledního utkání, které v rámci turnaje řídili, vyplatit rozhodčím příslušnou finanční odměnu za utkání a cestovní náhradu.

## Rozpis utkání Play-off Ligy veteránů 2019

### play-off Ligy veteránů - 1. den

#### čtvrtfinále 1. utkání *sobota 27. duben 2019*

8XV1-P001	1CF1	27.4	1. / skupina 2	4. / oblast Morava	:	(:,:,:)	nejlepší z vítězů skupina 2, skupina 6 a skupina 7
8XV1-P002	2CF1	27.4	2. / skupina 2	3. / oblast Morava	:	(:,:,:)	nejlepší z vítězů skupina 2, skupina 6 a skupina 7
8XV1-P003	3CF1	27.4	3. / skupina 2	2. / oblast Morava	:	(:,:,:)	nejlepší z vítězů skupina 2, skupina 6 a skupina 7
8XV1-P004	4CF1	27.4	šťastný postupující	1. / oblast Morava	:	(:,:,:)	nejlepší z vítězů skupina 2, skupina 6 a skupina 7

#### čtvrtfinále 2. utkání *sobota 27. duben 2019*

8XV1-P005	1CF2	27.4	4. / oblast Morava	1. / skupina 2	:	(:,:,:)	nejlepší z vítězů skupina 2, skupina 6 a skupina 7
8XV1-P006	2CF2	27.4	3. / oblast Morava	2. / skupina 2	:	(:,:,:)	nejlepší z vítězů skupina 2, skupina 6 a skupina 7
8XV1-P007	3CF2	27.4	2. / oblast Morava	3. / skupina 2	:	(:,:,:)	nejlepší z vítězů skupina 2, skupina 6 a skupina 7
8XV1-P008	4CF2	27.4	1. / oblast Morava	šťastný postupující	:	(:,:,:)	nejlepší z vítězů skupina 2, skupina 6 a skupina 7

### play-off Ligy veteránů - 2. den

#### *o 7. místo* *neděle 28. duben 2019*

8XV1-P009	7UM	28.4	poražený 1-4CF	poražený 1-4CF	:	(:,:,:)	nejlepší z vítězů skupina 2, skupina 6 a skupina 7
-----------	-----	------	----------------	----------------	---	---------	--

#### *semifinále* *neděle 28. duben 2019*

8XV1-P010	1SF	28.4	vítěz 1CF	vítěz 3CF	:	(:,:,:)	nejlepší z vítězů skupina 2, skupina 6 a skupina 7
8XV1-P011	2SF	28.4	vítěz 4CF	vítěz 2CF	:	(:,:,:)	nejlepší z vítězů skupina 2, skupina 6 a skupina 7

#### *o 5. místo* *neděle 28. duben 2019*

8XV1-P012	5UM	28.4	poražený 1-4CF	poražený 1-4CF	:	(:,:,:)	nejlepší z vítězů skupina 2, skupina 6 a skupina 7
-----------	-----	------	----------------	----------------	---	---------	--

#### *o 3. místo* *neděle 28. duben 2019*

8XV1-P013	MF	28.4	poražený 1SF	poražený 2SF	:	(:,:,:)	nejlepší z vítězů skupina 2, skupina 6 a skupina 7
-----------	----	------	--------------	--------------	---	---------	--

#### *finále* *neděle 28. duben 2019*

8XV1-P014	F	28.4	vítěz 1SF	vítěz 2SF	:	(:,:,:)	nejlepší z vítězů skupina 2, skupina 6 a skupina 7
-----------	---	------	-----------	-----------	---	---------	--



**Liga veteránů - skupina 2**  
**Rozpis zápasů 2018/2019**

Soutěž	Kod. záj.	Kolo	Datum	Domáci	Hosté	Pořadatel	Hala
2XV1	A001	1	30.9	Florbalová akademie MB	FBC Česká Lípa	FBC Česká Lípa	SH Česká Lípa
2XV1	A002	1	30.9	Florbalová akademie MB-Tull. Dew	Florbal Ústí	FBC Česká Lípa	SH Česká Lípa
2XV1	A003	1	30.9	DDM Stod - Pohodový 100D	Florbalová akademie MB	FBC Česká Lípa	SH Česká Lípa
2XV1	A004	1	30.9	FBC Česká Lípa	Florbalová akademie MB-Tull. Dew	FBC Česká Lípa	SH Česká Lípa
2XV1	A005	1	30.9	Florbal Ústí	DDM Stod - Pohodový 100D	FBC Česká Lípa	SH Česká Lípa
2XV1	A006	1	29.9	SK Florbal Benešov	FORZA Tatra	ASK Lovosice - LFP	SH Chemik Lovosice
2XV1	A007	1	29.9	ASK Lovosice - LFP	FBC Trutnov (DTJ)	ASK Lovosice - LFP	SH Chemik Lovosice
2XV1	A008	1	29.9	FORZA Tatra	ASK Lovosice - LFP	ASK Lovosice - LFP	SH Chemik Lovosice
2XV1	A009	1	29.9	FBC Trutnov (DTJ)	SK Florbal Benešov	ASK Lovosice - LFP	SH Chemik Lovosice
2XV1	A010	2	13.10	Florbalová akademie MB	Florbalová akademie MB-Tull. Dew	Florbalová akademie MB	MSH Mladá Boleslav
2XV1	A011	2	13.10	DDM Stod - Pohodový 100D	ASK Lovosice - LFP	Florbalová akademie MB	MSH Mladá Boleslav
2XV1	A012	2	13.10	Litolica Lisboa 99	Florbalová akademie MB	Florbalová akademie MB	MSH Mladá Boleslav
2XV1	A013	2	13.10	Florbalová akademie MB-Tull. Dew	DDM Stod - Pohodový 100D	Florbalová akademie MB	MSH Mladá Boleslav
2XV1	A014	2	13.10	ASK Lovosice - LFP	Litolica Lisboa 99	Florbalová akademie MB	MSH Mladá Boleslav
2XV1	A015	2	13.10	Florbal Ústí	SK Florbal Benešov	FBC Trutnov (DTJ)	MSH Hostinné
2XV1	A016	2	13.10	FBC Česká Lípa	FBC Trutnov (DTJ)	FBC Trutnov (DTJ)	MSH Hostinné
2XV1	A017	2	13.10	FBC Trutnov (DTJ)	Florbal Ústí	FBC Trutnov (DTJ)	MSH Hostinné
2XV1	A018	2	13.10	SK Florbal Benešov	FBC Česká Lípa	FBC Trutnov (DTJ)	MSH Hostinné
2XV1	A019	3	27.10	FORZA Tatra	FBC Trutnov (DTJ)	FORZA Tatra	STODOLA Aréna Střešovice
2XV1	A020	3	27.10	ASK Lovosice - LFP	Florbal Ústí	FORZA Tatra	STODOLA Aréna Střešovice
2XV1	A021	3	27.10	FBC Trutnov (DTJ)	Florbalová akademie MB	FORZA Tatra	STODOLA Aréna Střešovice
2XV1	A022	3	27.10	Florbal Ústí	FORZA Tatra	FORZA Tatra	STODOLA Aréna Střešovice
2XV1	A023	3	27.10	Florbalová akademie MB	ASK Lovosice - LFP	FORZA Tatra	STODOLA Aréna Střešovice
2XV1	A024	3	28.10	SK Florbal Benešov	Litolica Lisboa 99	Litolica Lisboa 99	ASVA Jaroměř
2XV1	A025	3	28.10	FBC Česká Lípa	DDM Stod - Pohodový 100D	Litolica Lisboa 99	ASVA Jaroměř
2XV1	A026	3	28.10	Litolica Lisboa 99	FBC Česká Lípa	Litolica Lisboa 99	ASVA Jaroměř
2XV1	A027	3	28.10	DDM Stod - Pohodový 100D	SK Florbal Benešov	Litolica Lisboa 99	ASVA Jaroměř
2XV1	A028	4	24.11	DDM Stod - Pohodový 100D	FBC Trutnov (DTJ)	DDM Stod - Pohodový 100D	SH Králův Dvůr
2XV1	A029	4	24.11	Litolica Lisboa 99	Florbalová akademie MB-Tull. Dew	DDM Stod - Pohodový 100D	SH Králův Dvůr
2XV1	A030	4	24.11	Florbalová akademie MB-Tull. Dew	FORZA Tatra	DDM Stod - Pohodový 100D	SH Králův Dvůr
2XV1	A031	4	24.11	FBC Trutnov (DTJ)	Litolica Lisboa 99	DDM Stod - Pohodový 100D	SH Králův Dvůr
2XV1	A032	4	24.11	FORZA Tatra	DDM Stod - Pohodový 100D	DDM Stod - Pohodový 100D	SH Králův Dvůr
2XV1	A033	4	24.11	Florbal Ústí	FBC Česká Lípa	Florbalová akademie MB	MSH Mladá Boleslav
2XV1	A034	4	24.11	SK Florbal Benešov	Florbalová akademie MB	Florbalová akademie MB	MSH Mladá Boleslav
2XV1	A035	4	24.11	Florbalová akademie MB	Florbal Ústí	Florbalová akademie MB	MSH Mladá Boleslav
2XV1	A036	4	24.11	FBC Česká Lípa	SK Florbal Benešov	Florbalová akademie MB	MSH Mladá Boleslav
2XV1	A037	5	13.1	ASK Lovosice - LFP	FORZA Tatra	ASK Lovosice - LFP	SH Chemik Lovosice
2XV1	A038	5	13.1	SK Florbal Benešov	Florbalová akademie MB-Tull. Dew	ASK Lovosice - LFP	SH Chemik Lovosice
2XV1	A039	5	13.1	Florbalová akademie MB	FORZA Tatra	ASK Lovosice - LFP	SH Chemik Lovosice
2XV1	A040	5	13.1	Florbalová akademie MB-Tull. Dew	ASK Lovosice - LFP	ASK Lovosice - LFP	SH Chemik Lovosice
2XV1	A041	5	13.1	Florbalová akademie MB	SK Florbal Benešov	ASK Lovosice - LFP	SH Chemik Lovosice
2XV1	A042	5	12.1	Florbal Ústí	Litolica Lisboa 99	Florbal Ústí	SC SLUNETA Ústí n./L
2XV1	A043	5	12.1	DDM Stod - Pohodový 100D	FBC Česká Lípa	Florbal Ústí	SC SLUNETA Ústí n./L
2XV1	A044	5	12.1	Litolica Lisboa 99	DDM Stod - Pohodový 100D	Florbal Ústí	SC SLUNETA Ústí n./L
2XV1	A045	5	12.1	FBC Česká Lípa	Florbal Ústí	Florbal Ústí	SC SLUNETA Ústí n./L
2XV1	A046	6	26.1	Litolica Lisboa 99	FORZA Tatra	SK Florbal Benešov	ZŠ Jiráskova Benešov
2XV1	A047	6	26.1	SK Florbal Benešov	ASK Lovosice - LFP	SK Florbal Benešov	ZŠ Jiráskova Benešov
2XV1	A048	6	26.1	FORZA Tatra	FBC Česká Lípa	SK Florbal Benešov	ZŠ Jiráskova Benešov
2XV1	A049	6	26.1	Litolica Lisboa 99	SK Florbal Benešov	SK Florbal Benešov	ZŠ Jiráskova Benešov
2XV1	A050	6	26.1	FBC Česká Lípa	ASK Lovosice - LFP	SK Florbal Benešov	ZŠ Jiráskova Benešov
2XV1	A051	6	27.1	FBC Trutnov (DTJ)	DDM Stod - Pohodový 100D	DDM Stod - Pohodový 100D	SH Králův Dvůr
2XV1	A052	6	27.1	Florbal Ústí	Florbalová akademie MB-Tull. Dew	DDM Stod - Pohodový 100D	SH Králův Dvůr
2XV1	A053	6	27.1	DDM Stod - Pohodový 100D	Florbal Ústí	DDM Stod - Pohodový 100D	SH Králův Dvůr
2XV1	A054	6	27.1	Florbalová akademie MB-Tull. Dew	FBC Trutnov (DTJ)	DDM Stod - Pohodový 100D	SH Králův Dvůr
2XV1	A055	7	16.2	ASK Lovosice - LFP	SK Florbal Benešov	FBC Trutnov (DTJ)	SH ZŠ R. Frimla Trutnov
2XV1	A056	7	16.2	FBC Trutnov (DTJ)	FBC Česká Lípa	FBC Trutnov (DTJ)	SH ZŠ R. Frimla Trutnov
2XV1	A057	7	16.2	FORZA Tatra	SK Florbal Benešov	FBC Trutnov (DTJ)	SH ZŠ R. Frimla Trutnov
2XV1	A058	7	16.2	FBC Trutnov (DTJ)	ASK Lovosice - LFP	FBC Trutnov (DTJ)	SH ZŠ R. Frimla Trutnov
2XV1	A059	7	16.2	FBC Česká Lípa	FORZA Tatra	FBC Trutnov (DTJ)	SH ZŠ R. Frimla Trutnov
2XV1	A060	7	16.2	Florbalová akademie MB-Tull. Dew	Florbalová akademie MB	Florbalová akademie MB-Tull. Dew	MSH Mladá Boleslav
2XV1	A061	7	16.2	Florbalová akademie MB-Tull. Dew	Litolica Lisboa 99	Florbalová akademie MB-Tull. Dew	MSH Mladá Boleslav
2XV1	A062	7	16.2	Florbalová akademie MB	Litolica Lisboa 99	Florbalová akademie MB-Tull. Dew	MSH Mladá Boleslav
2XV1	A063	8	9.3	Florbal Ústí	FBC Trutnov (DTJ)	Florbal Ústí	SC SLUNETA Ústí n./L
2XV1	A064	8	9.3	DDM Stod - Pohodový 100D	Florbalová akademie MB-Tull. Dew	Florbal Ústí	SC SLUNETA Ústí n./L
2XV1	A065	8	9.3	Florbal Ústí	ASK Lovosice - LFP	Florbal Ústí	SC SLUNETA Ústí n./L
2XV1	A066	8	9.3	FBC Trutnov (DTJ)	Florbalová akademie MB-Tull. Dew	Florbal Ústí	SC SLUNETA Ústí n./L
2XV1	A067	8	9.3	ASK Lovosice - LFP	DDM Stod - Pohodový 100D	Florbal Ústí	SC SLUNETA Ústí n./L
2XV1	A068	8	10.3	FBC Česká Lípa	Florbalová akademie MB	FBC Česká Lípa	SH Česká Lípa
2XV1	A069	8	10.3	FORZA Tatra	Litolica Lisboa 99	FBC Česká Lípa	SH Česká Lípa
2XV1	A070	8	10.3	FORZA Tatra	Florbalová akademie MB	FBC Česká Lípa	SH Česká Lípa
2XV1	A071	8	10.3	FBC Česká Lípa	Litolica Lisboa 99	FBC Česká Lípa	SH Česká Lípa
2XV1	A072	9	23.3	ASK Lovosice - LFP	Florbalová akademie MB-Tull. Dew	Litolica Lisboa 99	Nová MSH Mladá Boleslav
2XV1	A073	9	23.3	SK Florbal Benešov	Florbal Ústí	Litolica Lisboa 99	Nová MSH Mladá Boleslav
2XV1	A074	9	23.3	Litolica Lisboa 99	ASK Lovosice - LFP	Litolica Lisboa 99	Nová MSH Mladá Boleslav
2XV1	A075	9	23.3	Florbalová akademie MB-Tull. Dew	SK Florbal Benešov	Litolica Lisboa 99	Nová MSH Mladá Boleslav
2XV1	A076	9	23.3	Litolica Lisboa 99	Florbal Ústí	Litolica Lisboa 99	Nová MSH Mladá Boleslav
2XV1	A077	9	23.3	FBC Trutnov (DTJ)	FORZA Tatra	FORZA Tatra	Unihoc Aréna Praha
2XV1	A078	9	23.3	Florbalová akademie MB	DDM Stod - Pohodový 100D	FORZA Tatra	Unihoc Aréna Praha
2XV1	A079	9	23.3	Florbalová akademie MB	FBC Trutnov (DTJ)	FORZA Tatra	Unihoc Aréna Praha
2XV1	A080	9	23.3	DDM Stod - Pohodový 100D	FORZA Tatra	FORZA Tatra	Unihoc Aréna Praha
2XV1	A081	10	6.4	ASK Lovosice - LFP	FBC Česká Lípa	Florbalová akademie MB-Tull. Dew	MSH Mladá Boleslav
2XV1	A082	10	6.4	Florbal Ústí	Florbalová akademie MB	Florbalová akademie MB-Tull. Dew	MSH Mladá Boleslav
2XV1	A083	10	6.4	Florbalová akademie MB-Tull. Dew	FBC Česká Lípa	Florbalová akademie MB-Tull. Dew	MSH Mladá Boleslav
2XV1	A084	10	6.4	FORZA Tatra	Florbal Ústí	Florbalová akademie MB-Tull. Dew	MSH Mladá Boleslav
2XV1	A085	10	6.4	ASK Lovosice - LFP	Florbalová akademie MB	Florbalová akademie MB-Tull. Dew	MSH Mladá Boleslav
2XV1	A086	10	6.4	FORZA Tatra	Florbalová akademie MB-Tull. Dew	Florbalová akademie MB-Tull. Dew	MSH Mladá Boleslav
2XV1	A087	10	6.4	DDM Stod - Pohodový 100D	Litolica Lisboa 99	SK Florbal Benešov	ZŠ Jiráskova Benešov
2XV1	A088	10	6.4	SK Florbal Benešov	FBC Trutnov (DTJ)	SK Florbal Benešov	ZŠ Jiráskova Benešov
2XV1	A089	10	6.4	SK Florbal Benešov	DDM Stod - Pohodový 100D	SK Florbal Benešov	ZŠ Jiráskova Benešov
2XV1	A090	10	6.4	Litolica Lisboa 99	FBC Trutnov (DTJ)	SK Florbal Benešov	ZŠ Jiráskova Benešov



## Předpis soutěže 2XJ2 - 2 juniorská liga - skupina 2 pro ročník 2018/2019

- **Systém soutěže:**

15 družstev, rozdělených do 5kových košů. Družstva se utkají v rámci jednodenních turnajů v deseti víkendech (dva hrací víkendy = dvě hrací kola = jeden turnaj v každém koši). Každé družstvo pořádá 2 hrací turnaje na své náklady včetně výplaty odměny rozhodčím a cestovních náhrad rozhodčích. Pořadatel nemá právo pořádat turnaj, na kterém hraje. Nasazení do košů do prvního kola, je dle umístění v kategoriích juniorů a dorostu v sezóně 2016/2017.

- **Hodnocení výsledků v rámci dvou kol (jednoho turnaje v koši):**

Za vítězství se družstvu do tabulky přidělují 3 body; v případě nerozhodného výsledku se oběma družstvům přiděluje 1 bod.

Pokud mají po odehrání dvou kol (jeden turnaj v koši) dvě nebo více družstev stejný počet bodů, rozhoduje o pořadí větší počet bodů ze vzájemných utkání. Jestliže je stejný, rozhoduje nejdříve brankový rozdíl a dále vyšší počet vstřelených ze vzájemných utkání. Pokud tato kritéria nedovolují stanovit pořadí, rozhoduje brankový rozdíl a následně vyšší počet vstřelených branek ze všech utkání (výhodnější je vždy vyšší číslo či počet). Posledním kritériem je upřednostnění celkového pořadí v soutěži. Uvedená kritéria je nutné použít ve výše uvedeném pořadí, nelze je jakkoliv kombinovat (např. při bodové shodě tří družstev je nutností vyčerpat všechna kritéria až do rozhodnutí, nelze se při zjištění nejslabšího družstva vrátit v kritériích pro posouzení zbylých dvou družstev na již použitá kritéria - např. vzájemné utkání).

- **Kvalifikační body pro účely stanovení pořadí ligy:**

Bodují se všechna kola košů. Po odehrání kola koše (dvě kola) se seřadí družstva od prvního do 15. místa a přidělí se jim kvalifikační body tak, že první družstvo koše A obdrží 15 bodů, poslední družstvo obdrží jeden bod. Po odehrání posledního turnaje se všem týmům škrtá jeden nejhorší výsledek v sezóně. V případě rovnosti bodů rozhoduje lepší škrtnutý výsledek. Pokud nerozhodne škrtnutý výsledek, tak následuje počet vítězství ve vyšších koších a následně vyšší počet druhých umístění, případně třetích umístění.

- **Systém nasazování družstev:**

Po odehrání hracího kola je dle dosaženého umístění provedeno nasazení družstev do následujícího kola tímto způsobem:

- 1) Na poslední pozici v koši je nasazeno pořadatelské družstvo nového kola, Pořadatelé jednotlivých košů budou nasazeni podle výsledků posledního kola, ale bude brán zřetel na postupy a sestupy pořadatelů nejbližších košů (1 koš – nejlepší pozice z posledního hraného kola, pořadatel 6. kola – nejhorší pozice, s ohledem na postupy a sestupy...).
- 2) Družstvo, které se umístilo na prvním místě koše (s výjimkou nejvyššího koše) bude nasazeno o jeden koš výše, na poslední volnou pozici vyššího koše, (pokud není družstvo „vracenyým pořadatelem“).
- 3) Družstvo, které se umístilo na posledním místě koše (s výjimkou posledního koše), bude nasazeno na nejvyšší volnou pozici nižšího koše, (pokud není družstvo „vracenyým pořadatelem“).
- 4) Po skončení kola budou pořadatelé vráceni do pozic po předchozím kole ((pouze pokud jsou v jiném koši, než mají být)).
- 5) Ostatní družstva (bez výše uvedených příznaků – pořadatel, první umístění v koši, poslední umístění v koši, vracenyým pořadatel) jsou nasazena na volné pozice v koších (od nejlépe umístěného po nejhůře umístěného z přechozího hraného kola).

- **Postup:**

Ze soutěže se nepostupuje; je možný vstup do celostátní soutěže juniorů, do které je možné se přihlásit při splnění podmínek stanovených v předpisu této celostátní soutěže.

- **Sestup:**

Ze soutěže se nesestupuje; v případě zřízení 3. ligy juniorů v sezóně 2019/2020 mohou sestoupit družstva na doplnění soutěže.

- **Oficiální míček:**

míček schválený IFF bílé nebo vanilkové barvy. Použití míčku jiné barvy podléhá schválení řídicího orgánu soutěže.

- **Trenérské vedení:**

trenér licence D, viz předpis – Požadavky na trenérské vedení družstev v jednotlivých soutěžích.

- **Rozměry hřiště:**

hraje se na hřišti o rozměrech max. 40 x 20 m, min. 36 x 18 m.

- **Hrací čas:**

3 x 15 minut čistý čas, 3 minuty přestávka, minimální čas na jedno utkání je 85 minut. Minimální doba mezi začátky utkání jednoho družstva je 110 min.

- **Hrací den:**

pokud není uvedeno jinak, je hracím dnem utkání sobota nebo neděle v rámci přiděleného víkendu. Pokud k přidělenému hracímu víkendu utkání připadá i státní svátek (jedná se o pátek či pondělí), může pořadatel za hrací den zvolit i tento den.

- **Povolené časy začátku utkání:**

v den před dnem pracovního volna nebo v den před pracovním dnem nejdříve v 8:00 hod. (družstvo v dojezdové vzdálenosti od 80 km do 150 km od 9:00 hod, nad 150 km od 10:00 hod), nejpozději v 19:00 hod.

Žádosti o změnu termínu (týká se i jiného než povoleného času začátku utkání) se během soutěže posuzují dle článku 9 Soutěžního řádu florbalu. **Pořadatel má právo upravit pořadí utkání dle dojezdových vzdáleností v hlášení o utkání.**

- **Soutěžní kauce:**

3 500,- Kč.

- **Startovné:**

4 000,- Kč.

- **Odměna rozhodčím:**

300,- Kč za utkání. V případě sehrání utkání mimo plánovaný turnaj 400,- Kč za utkání.

- **Vedení statistiky:**

pořadatel je povinen počítat střely na branku a ty uvést v ZOU

- **Elektronický zápis:**

**pořadatel je povinen vést minimálně technický elektronický zápis.**

- **Věkové kategorie:**

junioři (2000 a 2001) a dorost (2002 a 2003) a ženy dle soutěžního řádu ČF.

- **Ostatní povinnosti:**

pořadatel má povinnost mít připravené rozlišovací sady.

## Povinnosti pořadatelů ligových utkání ÚSaLB

Plnit povinnosti pořadatelské služby dle Soutěžního řádu ČF čl. 7.dále ÚSaLB upřesňuje:

1. Zajistit halu v termínu daném rozpisem utkání a pořádat utkání na hřišti vyhovujícím pravidlům florbalu a schváleném LK ÚSaLB.
2. Písemně potvrdit řídicímu orgánu termíny a místa konání + zaslat případné žádosti o změny termínu utkání celé soutěže nejpozději do 20. července 2018.
3. Odeslat hlášení o utkání cestou FIS minimálně 30 dní před turnajem; odesláni v kratší časové lhůtě bude potrestáno pořádkovou pokutou.
4. Zajistit a nejpozději 30 minut před utkáním zpřístupnit uzamykatelné šatny pro rozhodčí a pro každé zúčastněné mužstvo.
5. Vhodnou formou informovat veřejnost a média o konání utkání. Zajistit, aby diváci byli informováni o družstvech, o soutěži, atd. **Viditelně vyvěsit rozpis utkání a výsledkový servis.**
6. **Minimálně 30 minut před začátkem utkání musí být hřiště připraveno ke hře a vyznačeno podle pravidel florbalu.** Tím se rozumí:
  - a) rozměry hřiště a vyznačení hřiště odpovídají předpisu soutěže;
  - b) mantinely a branky stojí na svých místech dle pravidel florbalu;
  - c) fungující časomíra (ukazatel odpočítávání času, skóre, třetiny a odpočítávání trestů);
  - d) střídačky, trestnou lavici a stolek časoměřičů umístěné podle pravidel florbalu tak, aby z těchto míst bylo zřetelně vidět na časomíru.
7. **Přítomnost pořadatelské služby:**
  - **hlavní pořadatel** - jasně a viditelně označená osoba, starší 18 let, zodpovědná za činnost pořadatelské služby);
  - dále min. dvou pořadatelů u stolu časoměřičů – **časoměřič a zapisovatel**;
  - v případě, že z trestných lavic není vidět odpočítávání trestů, nebo tento údaj časomíra nemá **pomocná osoba k měření trestů**, která zajišťuje vracení hráčů z trestných lavic);
  - minimálně **dvou pořadatelů** (jednoho na každé kratší straně hrací plochy) **pro rychlou úpravu hrací plochy**, rovnání mantinelů a podávání hracích míčů;
  - případně další pořadatelé v prostorách haly pro zajištění ustanovení o pořadatelství dle Legislativních předpisů ČF – Soutěžního řádu článku 7;
  - přítomnost **zdravotnické služby** (jasně a viditelně označená osoba, starší 18 let, s potřebným vybavením pro první pomoc), viz Předpis o zajištění zdravotnické služby.
8. u stolu časoměřičů připravené:
  - hrací míče (vždy minimálně 3), rezervní stopky, psací pomůcky, pištalka, červená karta;
  - řádně vyplněný a podepsaný zápis o utkání (ZOU),
  - pokyny pro vyplňování ZOU ČF.
9. Vyplňovat Zápis o utkání dle platných pokynů.
10. Umožnit bezplatný vstup do haly delegátům, rozhodčím ČF a členům se zlatou a stříbrnou kartou; zástupcům médií; pracovníkům dopingové kontroly, apod. Zajistit podmínky pro činnost zástupců řídicích orgánů soutěže a jeho komisí, zejména pro delegáta utkání a pracovníky pověřené dopingovou kontrolou.
11. Dodržet oficiální začátek utkání a v průběhu utkání postupovat dle pokynů rozhodčích, v souladu s platnými předpisy florbalu.
12. Dodržet předepsaný čas přestávky. Za měření přestávky zodpovídá pořadatel.
13. Zajistit rozhodčím dosažitelnost nealkoholických nápojů v prostoru haly (prodej občerstvení, nápojový automat apod.).
14. Po utkání zkontrolovat úplnost vyplnění Zápisu o utkání. Za správnost údajů v Zápisu o utkání a za jeho úplné vyplnění zodpovídá pořádatelský oddíl (viz. Pokyny pro vyplňování Zápisu o utkání).
15. Do 15 minut po skončení posledního utkání, které v rámci turnaje řídí, vyplatit rozhodčím příslušnou finanční odměnu a cestovní náhradu.
16. **Následující pracovní den po sehrání utkání odeslat doložitelným způsobem originál a první kopii Zápisu o utkání na adresu: Blanka Procházková, Žitavská 727/16, Liberec 3, 460 01.**

**2. liga juniorů - skupina 2**  
**Rozpis zápasů 2018/2019**

Soutěž	Kod. záp.	Kolo	Koš	Datum	Domáci	Hosté	Pořadatel	Hala
2XJ2	A01A01	1	A	23.9	1. FBC DDM Děčín IV	DDM Dynamo Teplice	DDM Dynamo Teplice	MSH Teplice
2XJ2	A01A02	1	A	23.9	FBC Česká Lípa	SK BIVOJ LITVÍNŮV	DDM Dynamo Teplice	MSH Teplice
2XJ2	A01A03	1	A	23.9	FBC Vipers Most	1. FBC DDM Děčín IV	DDM Dynamo Teplice	MSH Teplice
2XJ2	A01A04	1	A	23.9	DDM Dynamo Teplice	FBC Česká Lípa	DDM Dynamo Teplice	MSH Teplice
2XJ2	A01A05	1	A	23.9	SK BIVOJ LITVÍNŮV	FBC Vipers Most	DDM Dynamo Teplice	MSH Teplice
2XJ2	A01B01	1	B	22.9	FBC DDM Kati Kadaň	ASK Lovosice - LFP	FBC DDM Kati Kadaň	SH Kadaň
2XJ2	A01B02	1	B	22.9	Semilsko TJ Turnov	Florbal Teplice	FBC DDM Kati Kadaň	SH Kadaň
2XJ2	A01B03	1	B	22.9	Florbal Jirkov	FBC DDM Kati Kadaň	FBC DDM Kati Kadaň	SH Kadaň
2XJ2	A01B04	1	B	22.9	ASK Lovosice - LFP	Semilsko TJ Turnov	FBC DDM Kati Kadaň	SH Kadaň
2XJ2	A01B05	1	B	22.9	Florbal Teplice	Florbal Jirkov	FBC DDM Kati Kadaň	SH Kadaň
2XJ2	A01C01	1	C	22.9	BK REAL ROUDNICE n/L	FLORBAL JABLONEC	FBC Liberec B	SH ŽŠ Dobiášova Liberec
2XJ2	A01C02	1	C	22.9	FBC Liberec B	Florbal Chomutov B	FBC Liberec B	SH ŽŠ Dobiášova Liberec
2XJ2	A01C03	1	C	22.9	TJ Lokomotiva Louny	BK REAL ROUDNICE n/L	FBC Liberec B	SH ŽŠ Dobiášova Liberec
2XJ2	A01C04	1	C	22.9	FLORBAL JABLONEC	FBC Liberec B	FBC Liberec B	SH ŽŠ Dobiášova Liberec
2XJ2	A01C05	1	C	22.9	Florbal Chomutov B	TJ Lokomotiva Louny	FBC Liberec B	SH ŽŠ Dobiášova Liberec
2XJ2	A02A06	2	A	6.10	1. FBC DDM Děčín IV	FBC Česká Lípa	SK BIVOJ LITVÍNŮV	SH SPORTaS U Koldomu Litvínov
2XJ2	A02A07	2	A	6.10	DDM Dynamo Teplice	SK BIVOJ LITVÍNŮV	SK BIVOJ LITVÍNŮV	SH SPORTaS U Koldomu Litvínov
2XJ2	A02A08	2	A	6.10	FBC Česká Lípa	FBC Vipers Most	SK BIVOJ LITVÍNŮV	SH SPORTaS U Koldomu Litvínov
2XJ2	A02A09	2	A	6.10	SK BIVOJ LITVÍNŮV	1. FBC DDM Děčín IV	SK BIVOJ LITVÍNŮV	SH SPORTaS U Koldomu Litvínov
2XJ2	A02A10	2	A	6.10	FBC Vipers Most	DDM Dynamo Teplice	SK BIVOJ LITVÍNŮV	SH SPORTaS U Koldomu Litvínov
2XJ2	A02B06	2	B	6.10	FBC DDM Kati Kadaň	Semilsko TJ Turnov	ASK Lovosice - LFP	SH Chemik Lovosice
2XJ2	A02B07	2	B	6.10	ASK Lovosice - LFP	Florbal Teplice	ASK Lovosice - LFP	SH Chemik Lovosice
2XJ2	A02B08	2	B	6.10	Semilsko TJ Turnov	Florbal Jirkov	ASK Lovosice - LFP	SH Chemik Lovosice
2XJ2	A02B09	2	B	6.10	Florbal Teplice	FBC DDM Kati Kadaň	ASK Lovosice - LFP	SH Chemik Lovosice
2XJ2	A02B10	2	B	6.10	Florbal Jirkov	ASK Lovosice - LFP	ASK Lovosice - LFP	SH Chemik Lovosice
2XJ2	A02C06	2	C	6.10	BK REAL ROUDNICE n/L	FBC Liberec B	Florbal Chomutov B	MSH Chomutov
2XJ2	A02C07	2	C	6.10	FLORBAL JABLONEC	Florbal Chomutov B	Florbal Chomutov B	MSH Chomutov
2XJ2	A02C08	2	C	6.10	FBC Liberec B	TJ Lokomotiva Louny	Florbal Chomutov B	MSH Chomutov
2XJ2	A02C09	2	C	6.10	Florbal Chomutov B	BK REAL ROUDNICE n/L	Florbal Chomutov B	MSH Chomutov
2XJ2	A02C10	2	C	6.10	TJ Lokomotiva Louny	FLORBAL JABLONEC	Florbal Chomutov B	MSH Chomutov
2XJ2	A03A01	3	A	20.10	11	12		
2XJ2	A03A02	3	A	20.10	13	14		
2XJ2	A03A03	3	A	20.10	15	11		
2XJ2	A03A04	3	A	20.10	12	13		
2XJ2	A03A05	3	A	20.10	14	15		
2XJ2	A03B01	3	B	20.10	21	22		
2XJ2	A03B02	3	B	20.10	23	24		
2XJ2	A03B03	3	B	20.10	25	21		
2XJ2	A03B04	3	B	20.10	22	23		
2XJ2	A03B05	3	B	20.10	24	25		
2XJ2	A03C01	3	C	20.10	31	32		
2XJ2	A03C02	3	C	20.10	33	34		
2XJ2	A03C03	3	C	20.10	35	31		
2XJ2	A03C04	3	C	20.10	32	33		
2XJ2	A03C05	3	C	20.10	34	35		
2XJ2	A04A06	4	A	3.11	11	13		
2XJ2	A04A07	4	A	3.11	12	14		
2XJ2	A04A08	4	A	3.11	13	15		
2XJ2	A04A09	4	A	3.11	14	11		
2XJ2	A04A10	4	A	3.11	15	12		
2XJ2	A04B06	4	B	3.11	21	23		
2XJ2	A04B07	4	B	3.11	22	24		
2XJ2	A04B08	4	B	3.11	23	25		
2XJ2	A04B09	4	B	3.11	24	21		
2XJ2	A04B10	4	B	3.11	25	22		
2XJ2	A04C06	4	C	3.11	31	33		
2XJ2	A04C07	4	C	3.11	32	34		
2XJ2	A04C08	4	C	3.11	33	35		
2XJ2	A04C09	4	C	3.11	34	31		
2XJ2	A04C10	4	C	3.11	35	32		

**Termíny jednotlivých košů:**

kolo	1	2	3	4	5
termín	22.9	20.10	17.11	16.2	23.3
A	1 DDM Dynamo Teplice 23.9	FBC Vipers Most	1. FBC DDM Děčín IV Bor	FBC Česká Lípa 16.2	SK BIVOJ LITVÍNŮV 24.3
B	2 FBC DDM Kati Kadaň 22.9	TJ Turnov 21.10	Florbal Teplice	ASK Lovosice - LFP 17.2	Florbal Teplice
C	3 FBC Liberec B 22.9 Aréna	BK REAL ROUDNICE n/L SOUS	TJ Lokomotiva Louny 18.11	Florbal Chomutov B 17.2	FLORBAL JABLONEC 23.3 MSH Jab
termín	6.10	3.11	19.1	9.3	6.4
A	4 SK BIVOJ LITVÍNŮV 6.10	FBC Česká Lípa 3.11	DDM Dynamo Teplice	FBC Vipers Most	1. FBC DDM Děčín IV Bor
B	5 ASK Lovosice - LFP	Florbal Jirkov	FBC DDM Kati Kadaň 19.1	TJ Turnov 10.3	Florbal Jirkov
C	6 Florbal Chomutov B 7.10	FLORBAL JABLONEC 3.11 Tanvald	FBC Liberec B 12.1 Dobi	BK REAL ROUDNICE n/L SOUS	TJ Lokomotiva Louny

## Předpis soutěže 2XK2 - 2 ligy dorostenců - skupina 2 pro ročník 2018/2019

- **Systém soutěže:**  
2 skupiny A, B: Skupina A Ústecká 10 týmů, každý s každým 2 krát, každá pořádá 2 turnaje, Skupina B Liberecká 6 týmů jeden má vždy volno, každý s každým 4 krát, každý pořádá 2 turnaje na své náklady včetně výplaty odměny rozhodčím a cestovních náhrad rozhodčích.
- **Hodnocení výsledků:**  
Za vítězství se družstvu do tabulky přidělují 3 body; v případě nerozhodného výsledku se oběma družstvům přiděluje 1 bod.
- **Postup :**  
Jde o otevřenou soutěž, do níž mohou oddíly přihlašovat své družstvo při splnění všech podmínek soutěže. Oddíl může do soutěže přihlásit pouze jedno družstvo. Oddíl může do soutěže přihlásit družstvo pouze v případě, že se v předchozím ročníku účastnil soutěže této kategorie. Oddíl, který přihlásí družstvo do soutěže, musí současně mít v soutěži družstvo v kategorii muži, junioři, starší žáci, mladší žáci, elévové a přípravka. V případě přihlášení více než 50 družstev budou do soutěže zařazena družstva v pořadí od nejnižšího koeficientu stanoveného součtem umístění družstva dorostenců a starších žáků. V případě shodného koeficientu rozhoduje umístění A tým mužů oddílu. Pokud ani toto kritérium neurčí pořadí, rozhoduje los. Nsplnění podmínek pro účastníky soutěže v předchozím ročníku, může být řídícím orgánem zohledněno při zařazování družstev do soutěže.
- **Sestup:**  
ze soutěže se neseštuje.
- **Oficiální míček:**  
míček schválený IFF bílé nebo vanilkové barvy. Použití míčku jiné barvy podléhá schválení řídícího orgánu soutěže.
- **Trenérské vedení:**  
trenér licence D, viz předpis – Požadavky na trenérské vedení družstev v jednotlivých soutěžích.
- **Rozměry hřiště:**  
hraje se na hřišti o rozměrech max. 40 x 20 m, min. 36 x 18 m.
- **Hrací čas:**  
3 x 12 minut čistý čas, 3 minuty přestávka, minimální čas na jedno utkání je 70 minut. Minimální doba mezi začátky utkání jednoho družstva je 105 min.
- **Hrací den:**  
pokud není uvedeno jinak, je hracím dnem utkání sobota nebo neděle v rámci přiděleného víkendu. Pokud k přidělenému hracímu víkendu utkání připadá i státní svátek (jedná se o pátek či pondělí), může pořadatel za hrací den zvolit i tento den.
- **Povolené časy začátku utkání:**  
v den před dnem pracovního volna nebo v den před pracovním dnem nejdříve v 8:00 hod. (družstvo v dojezdové vzdálenosti od 80 km do 150 km od 9:00 hod, nad 150 km od 10:00 hod), nejpozději v 19:00 hod.  
Žádosti o změnu termínu (týká se i jiného než povoleného času začátku utkání) se během soutěže posuzují dle článku 9 Soutěžního řádu florbalu.  
**Pořadatel má právo upravit pořadí utkání dle dojezdových vzdáleností v hlášení o utkání.**
- **Soutěžní kauce:**  
3 000,- Kč.
- **Startovné:**  
4 000,- Kč.
- **Odměna rozhodčím:**  
220,- Kč za utkání. V případě sehrání utkání mimo plánovaný turnaj 320,- Kč za utkání.
- **Vedení statistiky:**  
pořadatel je povinen počítat střely na branku a ty uvést v ZOU
- **Elektronický zápis:**  
**pořadatel je povinen vést minimálně technický elektronický zápis.**
- **Věkové kategorie:**  
Dorostenci (ročníky nar. 2002 a 2003) a starší žáci (2004 a 2005) a dívky dle soutěžního řádu ČF.
- **Ostatní povinnosti:**  
pořadatel má povinnost mít připravené rozlišovací sady.

### Povinnosti pořadatelů ligových utkání ÚSaLB

Plnit povinnosti pořadatelské služby dle Soutěžního řádu ČF čl. 7.dále ÚSaLB upřesňuje:

1. Zajistit halu v termínu daném rozpisem utkání a pořádat utkání na hřišti vyhovujícím pravidlům florbalu a schváleném LK ÚSaLB.
2. Písemně potvrdit řídícímu orgánu termíny a místa konání + zaslat případné žádosti o změny termínu utkání celé soutěže nejpozději do 20. července 2018.
3. Odeslat hlášení o utkání cestou FIS minimálně 30 dní před turnajem; odeslání v kratší časové lhůtě bude potrestáno pořádkovou pokutou.
4. Zajistit a nejpozději 30 minut před utkáním zpřístupnit uzamykatelné šatny pro rozhodčí a pro každé zúčastněné mužstvo.
5. Vhodnou formou informovat veřejnost a média o konání utkání. Zajistit, aby diváci byli informováni o družstvech, o soutěži, atd. **Viditelně vyvěsit rozpis utkání a výsledkový servis.**
6. **Minimálně 30 minut před začátkem utkání musí být hřiště připraveno ke hře a vyznačeno podle pravidel florbalu.** Tím se rozumí:
  - a) rozměry hřiště a vyznačení hřiště odpovídají předpisu soutěže;
  - b) mantinely a branky stojí na svých místech dle pravidel florbalu;
  - c) fungující časomíra (ukazatel odpočítávání času, skóre, třetiny a odpočítávání trestů);
  - d) střídačky, trestnou lavici a stolek časoměřičů umístěné podle pravidel florbalu tak, aby z těchto míst bylo zřetelně vidět na časomíru.
7. Přítomnost **pořadatelské služby:**
  - **hlavní pořadatel** - jasně a viditelně označená osoba, starší 18 let, zodpovědná za činnost pořadatelské služby);
  - dále min. dvou pořadatelů u stolu časoměřičů – **časoměřič a zapisovatel;**
  - v případě, že z trestných lavic není vidět odpočítávání trestů, nebo tento údaj časomíra nemá **pomocná osoba k měření trestů**, která zajišťuje vracení hráčů z trestných lavic);
  - minimálně **dvou pořadatelů** (jednoho na každé kratší straně hrací plochy) **pro rychlou úpravu hrací plochy**, rovnání mantinelů a podávání hracích míčů;
  - případně další pořadatele v prostorách haly pro zajištění ustanovení o pořadatelství dle Legislativních předpisů ČF – Soutěžního řádu článku 7;
  - přítomnost **zdravotnické služby** (jasně a viditelně označená osoba, starší 18 let, s potřebným vybavením pro první pomoc), viz Předpis o zajištění zdravotnické služby.
8. u stolu časoměřičů připravené:
  - hrací míče (vždy minimálně 3), rezervní stopky, psací pomůcky, pištalka, červená karta;
  - řádně vyplněný a podepsaný zápis o utkání (ZOU),
  - pokyny pro vyplňování ZOU ČF.
9. Vyplňovat Zápis o utkání dle platných pokynů.
10. Umožnit bezplatný vstup do haly delegátům, rozhodčím ČF a členům se zlatou a stříbrnou kartou; zástupcům médií; pracovníkům dopingové kontroly, apod. Zajistit podmínky pro činnost zástupců řídících orgánů soutěže a jeho komisí, zejména pro delegáta utkání a pracovníky pověřené dopingovou kontrolou.
11. Dodržet oficiální začátek utkání a v průběhu utkání postupovat dle pokynů rozhodčích, v souladu s platnými předpisy florbalu.
12. Dodržet předepsaný čas přestávek. Za měření přestávek zodpovídá pořadatel.
13. Zajistit rozhodčím dosažitelnost nealkoholických nápojů v prostoru haly (prodej občerstvení, nápojový automat apod.).
14. Po utkání zkontrolovat úplnost vyplnění Zápisu o utkání. Za správnost údajů v Zápisu o utkání a za jeho úplné vyplnění zodpovídá pořádající oddíl (viz. Pokyny pro vyplňování Zápisu o utkání).
15. Do 15 minut po skončení posledního utkání, které v rámci turnaje řídí, vyplatit rozhodčím příslušnou finanční odměnu a cestovní náhradu.
16. **Následující pracovní den po sehrání utkání odeslat doložitelným způsobem originál a první kopii Zápisu o utkání, pokud se bude vést papírový zápis o utkání na adresu: Blanka Procházková, Žitavská 727/16, Liberec 3, 460 01.**

**2. liga dorostenců - skupina 2**  
**Rozpis zápasů 2018/2019**

Soutěž	Kod. záj.	Kolo	Datum	Domáci	Hosté	Pořadatel	Hala
2XK2	A001	1	29.9	Florbal Ústí B	Florbal Jirkov	Florbal Jirkov	SH Strupčice
2XK2	A002	1	29.9	SK BIVOJ LITVÍNOV	1. FBC DDM Děčín IV	Florbal Jirkov	SH Strupčice
2XK2	A003	1	29.9	ASK Lovosice - LFP	Florbal Ústí B	Florbal Jirkov	SH Strupčice
2XK2	A004	1	29.9	Florbal Jirkov	SK BIVOJ LITVÍNOV	Florbal Jirkov	SH Strupčice
2XK2	A005	1	29.9	1. FBC DDM Děčín IV	ASK Lovosice - LFP	Florbal Jirkov	SH Strupčice
2XK2	A006	2	30.9	FbC Jazzmani Žatec	FBC Vipers Most	Tatran Mocní Tuleni Podbořany	SH Kadaň
2XK2	A007	2	30.9	Tatran Mocní Tuleni Podbořany	TJ Lokomotiva Louny	Tatran Mocní Tuleni Podbořany	SH Kadaň
2XK2	A008	2	30.9	FBC Vipers Most	Tatran Mocní Tuleni Podbořany	Tatran Mocní Tuleni Podbořany	SH Kadaň
2XK2	A009	2	30.9	TJ Lokomotiva Louny	FbC Jazzmani Žatec	Tatran Mocní Tuleni Podbořany	SH Kadaň
2XK2	A010	3	13.10	Florbal Ústí B	SK BIVOJ LITVÍNOV	Florbal Ústí B	SC SLUNETA Ústí n./L
2XK2	A011	3	13.10	ASK Lovosice - LFP	Tatran Mocní Tuleni Podbořany	Florbal Ústí B	SC SLUNETA Ústí n./L
2XK2	A012	3	13.10	Florbal Chomutov B	Florbal Ústí B	Florbal Ústí B	SC SLUNETA Ústí n./L
2XK2	A013	3	13.10	SK BIVOJ LITVÍNOV	ASK Lovosice - LFP	Florbal Ústí B	SC SLUNETA Ústí n./L
2XK2	A014	3	13.10	Tatran Mocní Tuleni Podbořany	Florbal Chomutov B	Florbal Ústí B	SC SLUNETA Ústí n./L
2XK2	A015	4	13.10	1. FBC DDM Děčín IV	FbC Jazzmani Žatec	TJ Lokomotiva Louny	Městská SH Louny
2XK2	A016	4	13.10	Florbal Jirkov	TJ Lokomotiva Louny	TJ Lokomotiva Louny	Městská SH Louny
2XK2	A017	4	13.10	TJ Lokomotiva Louny	1. FBC DDM Děčín IV	TJ Lokomotiva Louny	Městská SH Louny
2XK2	A018	4	13.10	FbC Jazzmani Žatec	Florbal Jirkov	TJ Lokomotiva Louny	Městská SH Louny
2XK2	A019	5	27.10	FBC Vipers Most	TJ Lokomotiva Louny	FBC Vipers Most	SH SŠT Most Velebudice
2XK2	A020	5	27.10	Tatran Mocní Tuleni Podbořany	1. FBC DDM Děčín IV	FBC Vipers Most	SH SŠT Most Velebudice
2XK2	A021	5	27.10	TJ Lokomotiva Louny	Florbal Ústí B	FBC Vipers Most	SH SŠT Most Velebudice
2XK2	A022	5	27.10	1. FBC DDM Děčín IV	FBC Vipers Most	FBC Vipers Most	SH SŠT Most Velebudice
2XK2	A023	5	27.10	Florbal Ústí B	Tatran Mocní Tuleni Podbořany	FBC Vipers Most	SH SŠT Most Velebudice
2XK2	A024	6	28.10	FbC Jazzmani Žatec	Florbal Chomutov B	Florbal Chomutov B	Městská SH Chomutov
2XK2	A025	6	28.10	Florbal Jirkov	ASK Lovosice - LFP	Florbal Chomutov B	Městská SH Chomutov
2XK2	A026	6	28.10	Florbal Chomutov B	Florbal Jirkov	Florbal Chomutov B	Městská SH Chomutov
2XK2	A027	6	28.10	ASK Lovosice - LFP	FbC Jazzmani Žatec	Florbal Chomutov B	Městská SH Chomutov
2XK2	A028	7	11.11	ASK Lovosice - LFP	TJ Lokomotiva Louny	ASK Lovosice - LFP	SH Chemik Lovosice
2XK2	A029	7	11.11	Florbal Chomutov B	SK BIVOJ LITVÍNOV	ASK Lovosice - LFP	SH Chemik Lovosice
2XK2	A030	7	11.11	SK BIVOJ LITVÍNOV	FBC Vipers Most	ASK Lovosice - LFP	SH Chemik Lovosice
2XK2	A031	7	11.11	TJ Lokomotiva Louny	Florbal Chomutov B	ASK Lovosice - LFP	SH Chemik Lovosice
2XK2	A032	7	11.11	FBC Vipers Most	ASK Lovosice - LFP	ASK Lovosice - LFP	SH Chemik Lovosice
2XK2	A033	8	10.11	1. FBC DDM Děčín IV	Florbal Jirkov	Florbal Ústí B	SC SLUNETA Ústí n./L
2XK2	A034	8	10.11	FbC Jazzmani Žatec	Florbal Ústí B	Florbal Ústí B	SC SLUNETA Ústí n./L
2XK2	A035	8	10.11	Florbal Ústí B	1. FBC DDM Děčín IV	Florbal Ústí B	SC SLUNETA Ústí n./L
2XK2	A036	8	10.11	Florbal Jirkov	FbC Jazzmani Žatec	Florbal Ústí B	SC SLUNETA Ústí n./L
2XK2	A037	9	24.11	Tatran Mocní Tuleni Podbořany	FBC Vipers Most	Tatran Mocní Tuleni Podbořany	SH Kadaň
2XK2	A038	9	24.11	FbC Jazzmani Žatec	SK BIVOJ LITVÍNOV	Tatran Mocní Tuleni Podbořany	SH Kadaň
2XK2	A039	9	24.11	Florbal Ústí B	FBC Vipers Most	Tatran Mocní Tuleni Podbořany	SH Kadaň
2XK2	A040	9	24.11	SK BIVOJ LITVÍNOV	Tatran Mocní Tuleni Podbořany	Tatran Mocní Tuleni Podbořany	SH Kadaň
2XK2	A041	9	24.11	Florbal Ústí B	FbC Jazzmani Žatec	Tatran Mocní Tuleni Podbořany	SH Kadaň
2XK2	A042	10	24.11	1. FBC DDM Děčín IV	Florbal Chomutov B	1. FBC DDM Děčín IV	SH TJ Jiskra Nový Bor
2XK2	A043	10	24.11	ASK Lovosice - LFP	Florbal Jirkov	1. FBC DDM Děčín IV	SH TJ Jiskra Nový Bor
2XK2	A044	10	24.11	Florbal Chomutov B	ASK Lovosice - LFP	1. FBC DDM Děčín IV	SH TJ Jiskra Nový Bor
2XK2	A045	10	24.11	Florbal Jirkov	1. FBC DDM Děčín IV	1. FBC DDM Děčín IV	SH TJ Jiskra Nový Bor
2XK2	A046	11	27.1	Florbal Chomutov B	FBC Vipers Most	FbC Jazzmani Žatec	SH Kadaň
2XK2	A047	11	27.1	FbC Jazzmani Žatec	Tatran Mocní Tuleni Podbořany	FbC Jazzmani Žatec	SH Kadaň
2XK2	A048	11	27.1	FBC Vipers Most	Florbal Jirkov	FbC Jazzmani Žatec	SH Kadaň
2XK2	A049	11	27.1	Florbal Chomutov B	FbC Jazzmani Žatec	FbC Jazzmani Žatec	SH Kadaň
2XK2	A050	11	27.1	Florbal Jirkov	Tatran Mocní Tuleni Podbořany	FbC Jazzmani Žatec	SH Kadaň
2XK2	A051	12	26.1	TJ Lokomotiva Louny	ASK Lovosice - LFP	ASK Lovosice - LFP	SH Chemik Lovosice
2XK2	A052	12	26.1	1. FBC DDM Děčín IV	SK BIVOJ LITVÍNOV	ASK Lovosice - LFP	SH Chemik Lovosice
2XK2	A053	12	26.1	ASK Lovosice - LFP	1. FBC DDM Děčín IV	ASK Lovosice - LFP	SH Chemik Lovosice
2XK2	A054	12	26.1	SK BIVOJ LITVÍNOV	TJ Lokomotiva Louny	ASK Lovosice - LFP	SH Chemik Lovosice
2XK2	A055	13	10.2	Tatran Mocní Tuleni Podbořany	FbC Jazzmani Žatec	TJ Lokomotiva Louny	Městská SH Louny
2XK2	A056	13	10.2	TJ Lokomotiva Louny	Florbal Jirkov	TJ Lokomotiva Louny	Městská SH Louny
2XK2	A057	13	10.2	FBC Vipers Most	FbC Jazzmani Žatec	TJ Lokomotiva Louny	Městská SH Louny
2XK2	A058	13	10.2	TJ Lokomotiva Louny	Tatran Mocní Tuleni Podbořany	TJ Lokomotiva Louny	Městská SH Louny
2XK2	A059	13	10.2	Florbal Jirkov	FBC Vipers Most	TJ Lokomotiva Louny	Městská SH Louny
2XK2	A060	14	9.2	SK BIVOJ LITVÍNOV	Florbal Ústí B	SK BIVOJ LITVÍNOV	SH SPORtaS u Koldomu Litvínov
2XK2	A061	14	9.2	SK BIVOJ LITVÍNOV	Florbal Chomutov B	SK BIVOJ LITVÍNOV	SH SPORtaS u Koldomu Litvínov
2XK2	A062	14	9.2	Florbal Ústí B	Florbal Chomutov B	SK BIVOJ LITVÍNOV	SH SPORtaS u Koldomu Litvínov
2XK2	A063	15	2.3	1. FBC DDM Děčín IV	TJ Lokomotiva Louny	1. FBC DDM Děčín IV	SH TJ Jiskra Nový Bor
2XK2	A064	15	2.3	ASK Lovosice - LFP	SK BIVOJ LITVÍNOV	1. FBC DDM Děčín IV	SH TJ Jiskra Nový Bor
2XK2	A065	15	2.3	1. FBC DDM Děčín IV	Tatran Mocní Tuleni Podbořany	1. FBC DDM Děčín IV	SH TJ Jiskra Nový Bor
2XK2	A066	15	2.3	TJ Lokomotiva Louny	SK BIVOJ LITVÍNOV	1. FBC DDM Děčín IV	SH TJ Jiskra Nový Bor
2XK2	A067	15	2.3	Tatran Mocní Tuleni Podbořany	ASK Lovosice - LFP	1. FBC DDM Děčín IV	SH TJ Jiskra Nový Bor
2XK2	A068	16	3.3	Florbal Jirkov	Florbal Ústí B	Florbal Jirkov	SH Strupčice
2XK2	A069	16	3.3	FBC Vipers Most	Florbal Chomutov B	Florbal Jirkov	SH Strupčice
2XK2	A070	16	3.3	FBC Vipers Most	Florbal Ústí B	Florbal Jirkov	SH Strupčice
2XK2	A071	16	3.3	Florbal Jirkov	Florbal Chomutov B	Florbal Jirkov	SH Strupčice
2XK2	A072	17	16.3	Tatran Mocní Tuleni Podbořany	SK BIVOJ LITVÍNOV	Florbal Chomutov B	Městská SH Chomutov
2XK2	A073	17	16.3	FbC Jazzmani Žatec	1. FBC DDM Děčín IV	Florbal Chomutov B	Městská SH Chomutov
2XK2	A074	17	16.3	Florbal Chomutov B	Tatran Mocní Tuleni Podbořany	Florbal Chomutov B	Městská SH Chomutov
2XK2	A075	17	16.3	SK BIVOJ LITVÍNOV	FbC Jazzmani Žatec	Florbal Chomutov B	Městská SH Chomutov
2XK2	A076	17	16.3	Florbal Chomutov B	1. FBC DDM Děčín IV	Florbal Chomutov B	Městská SH Chomutov
2XK2	A077	18	16.3	TJ Lokomotiva Louny	FBC Vipers Most	FBC Vipers Most	SH SŠT Most Velebudice
2XK2	A078	18	16.3	Florbal Ústí B	ASK Lovosice - LFP	FBC Vipers Most	SH SŠT Most Velebudice
2XK2	A079	18	16.3	Florbal Ústí B	TJ Lokomotiva Louny	FBC Vipers Most	SH SŠT Most Velebudice
2XK2	A080	18	16.3	ASK Lovosice - LFP	FBC Vipers Most	FBC Vipers Most	SH SŠT Most Velebudice
2XK2	A081	19	30.3	Tatran Mocní Tuleni Podbořany	Florbal Jirkov	SK BIVOJ LITVÍNOV	SH SPORtaS u Koldomu Litvínov
2XK2	A082	19	30.3	1. FBC DDM Děčín IV	Florbal Ústí B	SK BIVOJ LITVÍNOV	SH SPORtaS u Koldomu Litvínov
2XK2	A083	19	30.3	SK BIVOJ LITVÍNOV	Florbal Jirkov	SK BIVOJ LITVÍNOV	SH SPORtaS u Koldomu Litvínov
2XK2	A084	19	30.3	FBC Vipers Most	1. FBC DDM Děčín IV	SK BIVOJ LITVÍNOV	SH SPORtaS u Koldomu Litvínov
2XK2	A085	19	30.3	Tatran Mocní Tuleni Podbořany	Florbal Ústí B	SK BIVOJ LITVÍNOV	SH SPORtaS u Koldomu Litvínov
2XK2	A086	19	30.3	FBC Vipers Most	SK BIVOJ LITVÍNOV	SK BIVOJ LITVÍNOV	SH SPORtaS u Koldomu Litvínov
2XK2	A087	20	30.3	ASK Lovosice - LFP	Florbal Chomutov B	FbC Jazzmani Žatec	SH Kadaň
2XK2	A088	20	30.3	FbC Jazzmani Žatec	TJ Lokomotiva Louny	FbC Jazzmani Žatec	SH Kadaň
2XK2	A089	20	30.3	FbC Jazzmani Žatec	ASK Lovosice - LFP	FbC Jazzmani Žatec	SH Kadaň
2XK2	A090	20	30.3	Florbal Chomutov B	TJ Lokomotiva Louny	FbC Jazzmani Žatec	SH Kadaň

## 2. liga dorostenců - skupina 2

## Rozpis zápasů 2018/2019

Soutěž	Kod. záj.	Kolo	Datum	Domáci	Hosté	Pořadatel	Hala
2XK2	B001	1	29.9	FBC Lomnice-Jičín	FBC Šluknovsko Česká Lípa	TJ Turnov	SH TJ Turnov
2XK2	B002	1	29.9	FBC Liberec B	TJ Turnov	TJ Turnov	SH TJ Turnov
2XK2	B003	1	29.9	FLORBAL JABLONEC	FBC Lomnice-Jičín	TJ Turnov	SH TJ Turnov
2XK2	B004	1	29.9	FBC Šluknovsko Česká Lípa	FBC Liberec B	TJ Turnov	SH TJ Turnov
2XK2	B005	1	29.9	TJ Turnov	FLORBAL JABLONEC	TJ Turnov	SH TJ Turnov
2XK2	B006	2	14.10	FBC Liberec B	SCC SEMILY	FBC Liberec B	Hala míčových sportů Liberec
2XK2	B007	2	14.10	TJ Turnov	FBC Lomnice-Jičín	FBC Liberec B	Hala míčových sportů Liberec
2XK2	B008	2	14.10	SCC SEMILY	FBC Šluknovsko Česká Lípa	FBC Liberec B	Hala míčových sportů Liberec
2XK2	B009	2	14.10	FBC Lomnice-Jičín	FBC Liberec B	FBC Liberec B	Hala míčových sportů Liberec
2XK2	B010	2	14.10	FBC Šluknovsko Česká Lípa	TJ Turnov	FBC Liberec B	Hala míčových sportů Liberec
2XK2	B011	3	27.10	FLORBAL JABLONEC	FBC Liberec B	SCC SEMILY	SC Semily
2XK2	B012	3	27.10	SCC SEMILY	FBC Lomnice-Jičín	SCC SEMILY	SC Semily
2XK2	B013	3	27.10	FBC Liberec B	FBC Šluknovsko Česká Lípa	SCC SEMILY	SC Semily
2XK2	B014	3	27.10	SCC SEMILY	FLORBAL JABLONEC	SCC SEMILY	SC Semily
2XK2	B015	3	27.10	FBC Šluknovsko Česká Lípa	FBC Lomnice-Jičín	SCC SEMILY	SC Semily
2XK2	B016	4	10.11	FBC Lomnice-Jičín	TJ Turnov	FLORBAL JABLONEC	SH Tanvald
2XK2	B017	4	10.11	FBC Šluknovsko Česká Lípa	SCC SEMILY	FLORBAL JABLONEC	SH Tanvald
2XK2	B018	4	10.11	FBC Lomnice-Jičín	FLORBAL JABLONEC	FLORBAL JABLONEC	SH Tanvald
2XK2	B019	4	10.11	TJ Turnov	SCC SEMILY	FLORBAL JABLONEC	SH Tanvald
2XK2	B020	4	10.11	FLORBAL JABLONEC	FBC Šluknovsko Česká Lípa	FLORBAL JABLONEC	SH Tanvald
2XK2	B021	5	25.11	TJ Turnov	FBC Šluknovsko Česká Lípa	FBC Šluknovsko Česká Lípa	SH SportLife centrum Rumburk
2XK2	B022	5	25.11	SCC SEMILY	FBC Liberec B	FBC Šluknovsko Česká Lípa	SH SportLife centrum Rumburk
2XK2	B023	5	25.11	FBC Šluknovsko Česká Lípa	FLORBAL JABLONEC	FBC Šluknovsko Česká Lípa	SH SportLife centrum Rumburk
2XK2	B024	5	25.11	SCC SEMILY	TJ Turnov	FBC Šluknovsko Česká Lípa	SH SportLife centrum Rumburk
2XK2	B025	5	25.11	FBC Liberec B	FLORBAL JABLONEC	FBC Šluknovsko Česká Lípa	SH SportLife centrum Rumburk
2XK2	B026	6	15.12	FLORBAL JABLONEC	SCC SEMILY	FBC Lomnice-Jičín	SH ZŠ T.G.M. Lomnice nad Popelkou
2XK2	B027	6	15.12	FBC Liberec B	FBC Lomnice-Jičín	FBC Lomnice-Jičín	SH ZŠ T.G.M. Lomnice nad Popelkou
2XK2	B028	6	15.12	FLORBAL JABLONEC	TJ Turnov	FBC Lomnice-Jičín	SH ZŠ T.G.M. Lomnice nad Popelkou
2XK2	B029	6	15.12	FBC Lomnice-Jičín	SCC SEMILY	FBC Lomnice-Jičín	SH ZŠ T.G.M. Lomnice nad Popelkou
2XK2	B030	6	15.12	TJ Turnov	FBC Liberec B	FBC Lomnice-Jičín	SH ZŠ T.G.M. Lomnice nad Popelkou
2XK2	B031	7	12.1	FBC Lomnice-Jičín	FBC Šluknovsko Česká Lípa	TJ Turnov	SH TJ Turnov
2XK2	B032	7	12.1	FBC Liberec B	TJ Turnov	TJ Turnov	SH TJ Turnov
2XK2	B033	7	12.1	FLORBAL JABLONEC	FBC Lomnice-Jičín	TJ Turnov	SH TJ Turnov
2XK2	B034	7	12.1	FBC Šluknovsko Česká Lípa	FBC Liberec B	TJ Turnov	SH TJ Turnov
2XK2	B035	7	12.1	TJ Turnov	FLORBAL JABLONEC	TJ Turnov	SH TJ Turnov
2XK2	B036	8	9.2	FBC Liberec B	SCC SEMILY	FBC Liberec B	Hala míčových sportů Liberec
2XK2	B037	8	9.2	TJ Turnov	FBC Lomnice-Jičín	FBC Liberec B	Hala míčových sportů Liberec
2XK2	B038	8	9.2	SCC SEMILY	FBC Šluknovsko Česká Lípa	FBC Liberec B	Hala míčových sportů Liberec
2XK2	B039	8	9.2	FBC Lomnice-Jičín	FBC Liberec B	FBC Liberec B	Hala míčových sportů Liberec
2XK2	B040	8	9.2	FBC Šluknovsko Česká Lípa	TJ Turnov	FBC Liberec B	Hala míčových sportů Liberec
2XK2	B041	9	2.3	FLORBAL JABLONEC	SCC SEMILY	FBC Lomnice-Jičín	Sportovní areál Jičín
2XK2	B042	9	2.3	FBC Liberec B	FBC Lomnice-Jičín	FBC Lomnice-Jičín	Sportovní areál Jičín
2XK2	B043	9	2.3	FLORBAL JABLONEC	TJ Turnov	FBC Lomnice-Jičín	Sportovní areál Jičín
2XK2	B044	9	2.3	FBC Lomnice-Jičín	SCC SEMILY	FBC Lomnice-Jičín	Sportovní areál Jičín
2XK2	B045	9	2.3	TJ Turnov	FBC Liberec B	FBC Lomnice-Jičín	Sportovní areál Jičín
2XK2	B046	10	16.3	FLORBAL JABLONEC	FBC Liberec B	SCC SEMILY	SC Semily
2XK2	B047	10	16.3	SCC SEMILY	FBC Lomnice-Jičín	SCC SEMILY	SC Semily
2XK2	B048	10	16.3	FBC Liberec B	FBC Šluknovsko Česká Lípa	SCC SEMILY	SC Semily
2XK2	B049	10	16.3	SCC SEMILY	FLORBAL JABLONEC	SCC SEMILY	SC Semily
2XK2	B050	10	16.3	FBC Šluknovsko Česká Lípa	FBC Lomnice-Jičín	SCC SEMILY	SC Semily
2XK2	B051	11	30.3	FBC Lomnice-Jičín	TJ Turnov	FLORBAL JABLONEC	MSH Jablonec n. N.
2XK2	B052	11	30.3	FBC Šluknovsko Česká Lípa	SCC SEMILY	FLORBAL JABLONEC	MSH Jablonec n. N.
2XK2	B053	11	30.3	FBC Lomnice-Jičín	FLORBAL JABLONEC	FLORBAL JABLONEC	MSH Jablonec n. N.
2XK2	B054	11	30.3	TJ Turnov	SCC SEMILY	FLORBAL JABLONEC	MSH Jablonec n. N.
2XK2	B055	11	30.3	FLORBAL JABLONEC	FBC Šluknovsko Česká Lípa	FLORBAL JABLONEC	MSH Jablonec n. N.
2XK2	B056	12	27.4	TJ Turnov	FBC Šluknovsko Česká Lípa	FBC Šluknovsko Česká Lípa	SH SportLife centrum Rumburk
2XK2	B057	12	27.4	SCC SEMILY	FBC Liberec B	FBC Šluknovsko Česká Lípa	SH SportLife centrum Rumburk
2XK2	B058	12	27.4	FBC Šluknovsko Česká Lípa	FLORBAL JABLONEC	FBC Šluknovsko Česká Lípa	SH SportLife centrum Rumburk
2XK2	B059	12	27.4	SCC SEMILY	TJ Turnov	FBC Šluknovsko Česká Lípa	SH SportLife centrum Rumburk
2XK2	B060	12	27.4	FBC Liberec B	FLORBAL JABLONEC	FBC Šluknovsko Česká Lípa	SH SportLife centrum Rumburk

## Předpis soutěže 2XS1- Liga starších žáků - skupina 2 pro ročník 2018/2019

### ● **Systém soutěže:**

21 družstev, rozdělených do 5 košů (jeden 5-kový, a čtyři 4-kové), Družstva se utkají v rámci jednodenních turnajů ve dvanácti víkendech (jeden hrací víkend = jedno hrací kolo = turnaj v každém koši). Každé družstvo pořádá 2 nebo 3 turnaje na své náklady včetně výplaty odměny rozhodčím a cestovních náhrad rozhodčích. Nasazení do košů do prvního kola, je dle umístění v sezóně 2017/2018.

### ● **Hrací systémy v koších:**

**5 družstev v koši:** systém každý s každým 2 x 10 min. čistý čas, 2 min. přestávka, minimální čas na jedno utkání je 40 minut. Minimální doba mezi začátky utkání jednoho družstva je 60 minut. Pořadatel, pokud to bude možné, bude hrát vždy první a poslední utkání.

**4 družstva v koši:** systém každý s každým 2 x 12 min. čistý čas, 2 min. přestávka, minimální čas na jedno utkání je 40 minut. Minimální doba mezi začátky utkání jednoho družstva je 60 minut. Pořadatel, pokud to bude možné, bude hrát vždy první a poslední utkání.

### ● **Hodnocení výsledků v rámci kola:**

Za vítězství se družstvu do tabulky v koši přidělují 3 body; v případě nerozhodného výsledku se oběma družstvům v koši přiděluje 1 bod.

Pokud mají po odehraném turnaji dvě nebo více družstev stejný počet bodů, rozhoduje o pořadí větší počet bodů ze vzájemných utkání. Jestliže je stejný, rozhoduje nejdříve brankový rozdíl a dále vyšší počet vstřelených ze vzájemných utkání. Pokud tato kritéria nedovolují stanovit pořadí, rozhoduje brankový rozdíl a následně vyšší počet vstřelených branek ze všech utkání (výhodnější je vždy vyšší číslo či počet). Posledním kritériem je upřednostnění celkového pořadí v soutěži. Uvedená kritéria je nutné použít ve výše uvedeném pořadí, nelze je jakkoliv kombinovat (např. při bodové shodě tří družstev je nutností vyčerpávat všechna kritéria až do rozhodnutí, nelze se při zjištění nejslabšího družstva vrátit v kritériích pro posouzení zbylých dvou družstev na již použitá kritéria - např. vzájemné utkání).

### ● **Kvalifikační body pro účely stanovení postupu na MČR žáků:**

Bodují se kola ve všech koších počínaje třetím kolem. Po odehrání kola se seřadí družstva od prvního do 21. místa a přidělí se jim kvalifikační body tak, že první družstvo koše A obdrží 21 bodů, poslední družstva obdrží jeden bod. Po odehrání posledního turnaje postupuje stanovený počet družstev s nejvyšším počtem kvalifikačních bodů z hodnocených turnajů na MČR žáků, všem týmům se škrtají dva nejhorší výsledky v sezóně. V případě rovnosti bodů rozhoduje lepší škrtnutý výsledek. Pokud nerozhodne škrtnutý výsledek, tak následuje počet vítězství ve vyšších koších a následně vyšší počet druhých umístění, případně třetích umístění.

### ● **Systém nasazování družstev:**

Po odehrání hracího kola je dle dosaženého umístění provedeno nasazení družstev do následujícího kola tímto způsobem:

- 1) Na poslední pozici v koši je nasazeno pořadatelské družstvo nového kola, Pořadatelé jednotlivých košů budou nasazeni podle výsledků posledního kola, ale bude brán zřetel na postupy a sestupy pořadatelů nejbližších košů (1 koš – nejlepší pozice z posledního hraného kola, pořadatel 6 kola – nejhorší pozice, s ohledem na postupy a sestupy...).
- 2) Družstvo, které se umístilo na prvním místě koše (s výjimkou nejvyššího koše) bude nasazeno o jeden koš výše, na poslední volnou pozici vyššího koše, (pokud není družstvo „vráceným pořadatelem“).
- 3) Družstvo, které se umístilo na posledním místě koše (s výjimkou posledního koše), bude nasazeno na nejvyšší volnou pozici nižšího koše, (pokud není družstvo „vráceným pořadatelem“).
- 4) Po skončení kola budou pořadatelé vráceni do pozic po předchozím kole (pouze pokud jsou v jiném koši, než mají být).
- 5) Ostatní družstva (bez výše uvedených příznaků – pořadatel, první umístění v koši, poslední umístění v koši, vrácený pořadatel) jsou nasazena na volné pozice v koších (od nejlépe umístěného po nejhůře umístěného z přechodního hraného kola).

### ● **Postup:**

? družstva postupují na MČR starších žáků. (dle přihlášek do soutěží určí počet postupujících na MČR KMM)

### ● **Sestup:**

ze soutěže se nepostupuje.

### ● **Oficiální míček:**

míček schválený IFF bílé nebo vanilkové barvy. Použití míčku jiné barvy podléhá schválení řídicího orgánu soutěže.

### ● **Hrací systém:**

5+1 hráčů na každé straně.

### ● **Trenérské vedení:**

trenér licence C. Trenér licence D u družstev, která startují v nejvyšší regionální soutěži prvním rokem či se jedná o B, C atd. týmy družstev, jejichž A-tým působí ve stejné úrovni soutěže.

### ● **Rozměry hřiště:**

hraje se na hřišti o rozměrech max. 36 x 18 m, min. 34 x 16 m.

### ● **Hrací čas:**

viz Hrací systémy v koších

### ● **Hrací den:**

pokud není uvedeno jinak, je hracím dnem utkání sobota nebo neděle v rámci přiděleného víkendu. Pokud k přidělenému hracímu víkendu utkání připadá i státní svátek (jedná se o pátek či pondělí), může pořadatel za hrací den zvolit i tento den.

### ● **Povolené časy začátku utkání:**

v den před dnem pracovního volna nebo v den před pracovním dnem nejdříve v 8:00 hod. (družstvo v dojezdové vzdálenosti od 80 km do 150 km od 9:00 hod, nad 150 km od 10:00 hod), nejpozději v 19:00 hod.

Žádosti o změnu termínu (týká se i jiného než povoleného času začátku utkání) se během soutěže posuzují dle článku 9 Soutěžního řádu florbalu. **Pořadatel má právo upravit pořadí utkání dle dojezdových vzdáleností v hlášení o utkání.**

### ● **Soutěžní kauce:**

2 500,- Kč.

### ● **Startovné:**

3 500,- Kč.

### ● **Odměna rozhodčím:**

160,- Kč za utkání.(2x10) a 180,-Kč (2x12)

### ● **Věkové kategorie:**

starší žáci, starší žákyně (ročníky nar. 2004 a 2005) a mladší žáci (ročníky nar. 2005 a 2007)

### ● **Vedení statistiky:**

pořadatel je povinen počítat střely na branku a ty uvést v ZOU

### ● **Elektronický zápis:**

**pořadatel je povinen vést minimálně technický elektronický zápis.**

### ● **Ostatní povinnosti:**

pořadatel má povinnost mít připravené rozlišovací sady.

## Povinnosti pořadatelů ligových utkání ÚSaLB

Plnit povinnosti pořadatelské služby dle Soutěžního řádu ČF čl. 7.dále ÚSaLB upřesňuje:

1. Zajistit halu v termínu daném rozpisem utkání a pořádat utkání na hřišti vyhovujícím pravidlům florbalu a schváleném LK ÚSaLB.
2. Písemně potvrdit řídicímu orgánu termíny a místa konání + zaslat případné žádosti o změny termínu utkání celé soutěže nejpozději do 20. července 2018.
3. Odeslat hlášení o utkání cestou FIS minimálně 30 dní před turnajem; odesláni v kratší časové lhůtě bude potrestáno pořádkovou pokutou.
4. Zajistit a nejpozději 30 minut před utkáním zpřístupnit uzamykatelné šatny pro rozhodčí a pro každé zúčastněné mužstvo.
5. Vhodnou formou informovat veřejnost a média o konání utkání. Zajistit, aby diváci byli informováni o družstvech, o soutěži, atd. **Viditelně vyvěsit rozpis utkání a výsledkový servis.**
6. **Minimálně 30 minut před začátkem utkání musí být hřiště připraveno ke hře a vyznačeno podle pravidel florbalu.** Tím se rozumí:
  - a) rozměry hřiště a vyznačení hřiště odpovídají předpisu soutěže;
  - b) mantinely a branky stojí na svých místech dle pravidel florbalu;
  - c) fungující časomíra (ukazatel odpočítávání času, skóre, třetiny a odpočítávání trestů);
  - d) střídačky, trestnou lavici a stolek časoměřičů umístěné podle pravidel florbalu tak, aby z těchto míst bylo zřetelně vidět na časomíru.
7. Přítomnost **pořadatelské služby**:
  - **hlavní pořadatel** - jasně a viditelně označená osoba, starší 18 let, zodpovědná za činnost pořadatelské služby);
  - dále min. dvou pořadatelů u stolku časoměřičů – **časoměřič a zapisovatel**;
  - v případě, že z trestných lavic není vidět odpočítávání trestů, nebo tento údaj časomíra nemá **pomocná osoba k měření trestů**, která zajišťuje vracení hráčů z trestných lavic);
  - minimálně **dvou pořadatelů** (jednoho na každé kratší straně hrací plochy) **pro rychlou úpravu hrací plochy**, rovnání mantinelů a podávání hracích míčů;
  - případně další pořadatele v prostorách haly pro zajištění ustanovení o pořadatelství dle Legislativních předpisů ČF – Soutěžního řádu článku 7;
  - přítomnost **zdravotnické služby** (jasně a viditelně označená osoba, starší 18 let, s potřebným vybavením pro první pomoc), viz Předpis o zajištění zdravotnické služby.
8. u stolku časoměřičů připravené:
  - hrací míče (vždy minimálně 3), rezervní stopky, psací pomůcky, pištalka, červená karta;
  - řádně vyplněný a podepsaný zápis o utkání (ZOU),
  - pokyny pro vyplňování ZOU ČF.
9. Vyplňovat Zápis o utkání dle platných pokynů.
10. Umožnit bezplatný vstup do haly delegátům, rozhodčím ČF a členům se zlatou a stříbrnou kartou; zástupcům médií; pracovníkům dopingové kontroly, apod. Zajistit podmínky pro činnost zástupců řídicích orgánů soutěže a jeho komisí, zejména pro delegáta utkání a pracovníky pověřené dopingovou kontrolou.
11. Dodržet oficiální začátek utkání a v průběhu utkání postupovat dle pokynů rozhodčích, v souladu s platnými předpisy florbalu.
12. Dodržet předepsaný čas přestávek. Za měření přestávky zodpovídá pořadatel.
13. Zajistit rozhodčím dosažitelnost nealkoholických nápojů v prostoru haly (prodej občerstvení, nápojový automat apod.).
14. Po utkání zkontrolovat úplnost vyplnění Zápisu o utkání. Za správnost údajů v Zápisu o utkání a za jeho úplné vyplnění zodpovídá pořádací oddíl (viz. Pokyny pro vyplňování Zápisu o utkání).
15. Do 15 minut po skončení posledního utkání, které v rámci turnaje řídí, vyplatit rozhodčím příslušnou finanční odměnu a cestovní náhradu.
16. **Následující pracovní den po sehrání utkání odeslat doložitelným způsobem originál a první kopii Zápisu o utkání na adresu: Blanka Procházková, Žitavská 727/16, Liberec 3, 460 01.**

Pořadatelé SŽ:

kolo	Termíny SŽ	1	2	3	4	5
1	22.9	DDM Dynamo Teplice	Florbal Chomutov	FBC DDM Kati Kadaň	FBC Vipers Most	FBC Česká Lípa blue
2	6.10	Florbal Ústí	Tatran Mocní Tuleni Podbořany	SK BIVOJ LITVÍNOV	ASK Lovosice - LFP	Florbal Jirkov
3	20.10	1. FBC DDM Děčín IV	FBC Liberec B	SCC SEMILY	Florbal Ústí B	FBC Šluknovsko Česká Lípa
4	3.11	FBC Česká Lípa white	FbC Jazzmani Žatec	FLORBAL JABLONEC	TJ Lokomotiva Louny	Florbal Chomutov B
5	17.11	FBC Liberec	Florbal Chomutov	FBC DDM Kati Kadaň	FBC Vipers Most	FBC Česká Lípa blue
6	15.12	DDM Dynamo Teplice	Tatran Mocní Tuleni Podbořany	SK BIVOJ LITVÍNOV	ASK Lovosice - LFP	Florbal Jirkov
7	19.1	Florbal Ústí	FBC Liberec B	SCC SEMILY	Florbal Ústí B	FBC Šluknovsko Česká Lípa
8	2.2	1. FBC DDM Děčín IV	FbC Jazzmani Žatec	FLORBAL JABLONEC	TJ Lokomotiva Louny	Florbal Chomutov B
9	16.2	FBC Česká Lípa white	Florbal Chomutov	FBC DDM Kati Kadaň	FBC Vipers Most	Florbal Jirkov
10	9.3	DDM Dynamo Teplice	Tatran Mocní Tuleni Podbořany	SK BIVOJ LITVÍNOV	ASK Lovosice - LFP	FBC Česká Lípa blue
11	23.3	FBC Liberec	FBC Liberec B	SCC SEMILY	Florbal Ústí B	FBC Šluknovsko Česká Lípa
12	6.4	Florbal Ústí	FbC Jazzmani Žatec	FLORBAL JABLONEC	TJ Lokomotiva Louny	Florbal Chomutov B



**Liga starších žáků - skupina 2**  
**Rozpis zápasů 2018/2019**

Soutěž	Kod. záp.	Kolo	Koš	Datum	Domáci	Hosté	Pořadatel	Hala
2XS1	A01A01	1	A	22.9	Florbal Ústí	DDM Dynamo Teplice	DDM Dynamo Teplice	MSH Teplice
2XS1	A01A02	1	A	22.9	FBC Česká Lípa white	FBC Liberec	DDM Dynamo Teplice	MSH Teplice
2XS1	A01A03	1	A	22.9	1. FBC DDM Děčín IV	Florbal Ústí	DDM Dynamo Teplice	MSH Teplice
2XS1	A01A04	1	A	22.9	DDM Dynamo Teplice	FBC Česká Lípa white	DDM Dynamo Teplice	MSH Teplice
2XS1	A01A05	1	A	22.9	FBC Liberec	1. FBC DDM Děčín IV	DDM Dynamo Teplice	MSH Teplice
2XS1	A01A06	1	A	22.9	Florbal Ústí	FBC Česká Lípa white	DDM Dynamo Teplice	MSH Teplice
2XS1	A01A07	1	A	22.9	DDM Dynamo Teplice	FBC Liberec	DDM Dynamo Teplice	MSH Teplice
2XS1	A01A08	1	A	22.9	FBC Česká Lípa white	1. FBC DDM Děčín IV	DDM Dynamo Teplice	MSH Teplice
2XS1	A01A09	1	A	22.9	FBC Liberec	Florbal Ústí	DDM Dynamo Teplice	MSH Teplice
2XS1	A01A10	1	A	22.9	1. FBC DDM Děčín IV	DDM Dynamo Teplice	DDM Dynamo Teplice	MSH Teplice
2XS1	A01B01	1	B	22.9	Florbal Chomutov	FBC Liberec B	Florbal Chomutov	MSH Chomutov
2XS1	A01B02	1	B	22.9	FbC Jazzmani Žatec	Tatran Mocní Tuleni Podbořany	Florbal Chomutov	MSH Chomutov
2XS1	A01B03	1	B	22.9	FbC Jazzmani Žatec	Florbal Chomutov	Florbal Chomutov	MSH Chomutov
2XS1	A01B04	1	B	22.9	Tatran Mocní Tuleni Podbořany	FBC Liberec B	Florbal Chomutov	MSH Chomutov
2XS1	A01B05	1	B	22.9	FBC Liberec B	FbC Jazzmani Žatec	Florbal Chomutov	MSH Chomutov
2XS1	A01B06	1	B	22.9	Florbal Chomutov	Tatran Mocní Tuleni Podbořany	Florbal Chomutov	MSH Chomutov
2XS1	A01C01	1	C	22.9	SCC SEMILY	FLORBAL JABLONEC	FBC DDM Kati Kadaň	SH Kadaň
2XS1	A01C02	1	C	22.9	FBC DDM Kati Kadaň	SK BIVOJ LITVÍNOV	FBC DDM Kati Kadaň	SH Kadaň
2XS1	A01C03	1	C	22.9	FBC DDM Kati Kadaň	SCC SEMILY	FBC DDM Kati Kadaň	SH Kadaň
2XS1	A01C04	1	C	22.9	SK BIVOJ LITVÍNOV	FLORBAL JABLONEC	FBC DDM Kati Kadaň	SH Kadaň
2XS1	A01C05	1	C	22.9	FLORBAL JABLONEC	FBC DDM Kati Kadaň	FBC DDM Kati Kadaň	SH Kadaň
2XS1	A01C06	1	C	22.9	SCC SEMILY	SK BIVOJ LITVÍNOV	FBC DDM Kati Kadaň	SH Kadaň
2XS1	A01D01	1	D	22.9	FBC Vipers Most	TJ Lokomotiva Louny	FBC Vipers Most	SH SŠT Most Velebudice
2XS1	A01D02	1	D	22.9	Florbal Ústí B	ASK Lovosice - LFP	FBC Vipers Most	SH SŠT Most Velebudice
2XS1	A01D03	1	D	22.9	Florbal Ústí B	FBC Vipers Most	FBC Vipers Most	SH SŠT Most Velebudice
2XS1	A01D04	1	D	22.9	ASK Lovosice - LFP	TJ Lokomotiva Louny	FBC Vipers Most	SH SŠT Most Velebudice
2XS1	A01D05	1	D	22.9	TJ Lokomotiva Louny	Florbal Ústí B	FBC Vipers Most	SH SŠT Most Velebudice
2XS1	A01D06	1	D	22.9	FBC Vipers Most	ASK Lovosice - LFP	FBC Vipers Most	SH SŠT Most Velebudice
2XS1	A01E01	1	E	22.9	FBC Česká Lípa blue	Florbal Chomutov B	FBC Česká Lípa blue	SH Česká Lípa
2XS1	A01E02	1	E	22.9	FBC Šluknovsko Česká Lípa	Florbal Jirkov	FBC Česká Lípa blue	SH Česká Lípa
2XS1	A01E03	1	E	22.9	FBC Šluknovsko Česká Lípa	FBC Česká Lípa blue	FBC Česká Lípa blue	SH Česká Lípa
2XS1	A01E04	1	E	22.9	Florbal Jirkov	Florbal Chomutov B	FBC Česká Lípa blue	SH Česká Lípa
2XS1	A01E05	1	E	22.9	Florbal Chomutov B	FBC Šluknovsko Česká Lípa	FBC Česká Lípa blue	SH Česká Lípa
2XS1	A01E06	1	E	22.9	FBC Česká Lípa blue	Florbal Jirkov	FBC Česká Lípa blue	SH Česká Lípa
2XS1	A02A01	2	A	6.10	14	15	15	
2XS1	A02A02	2	A	6.10	12	11	15	
2XS1	A02A03	2	A	6.10	13	14	15	
2XS1	A02A04	2	A	6.10	15	12	15	
2XS1	A02A05	2	A	6.10	11	13	15	
2XS1	A02A06	2	A	6.10	14	12	15	
2XS1	A02A07	2	A	6.10	15	11	15	
2XS1	A02A08	2	A	6.10	12	13	15	
2XS1	A02A09	2	A	6.10	11	14	15	
2XS1	A02A10	2	A	6.10	13	15	15	
2XS1	A02B01	2	B	6.10	24	21	24	
2XS1	A02B02	2	B	6.10	22	23	24	
2XS1	A02B03	2	B	6.10	22	24	24	
2XS1	A02B04	2	B	6.10	23	21	24	
2XS1	A02B05	2	B	6.10	21	22	24	
2XS1	A02B06	2	B	6.10	24	23	24	
2XS1	A02C01	2	C	6.10	34	31	34	
2XS1	A02C02	2	C	6.10	32	33	34	
2XS1	A02C03	2	C	6.10	32	34	34	
2XS1	A02C04	2	C	6.10	33	31	34	
2XS1	A02C05	2	C	6.10	31	32	34	
2XS1	A02C06	2	C	6.10	34	33	34	
2XS1	A02D01	2	D	6.10	44	41	44	
2XS1	A02D02	2	D	6.10	42	43	44	
2XS1	A02D03	2	D	6.10	42	44	44	
2XS1	A02D04	2	D	6.10	43	41	44	
2XS1	A02D05	2	D	6.10	41	42	44	
2XS1	A02D06	2	D	6.10	44	43	44	
2XS1	A02E01	2	E	6.10	54	51	54	
2XS1	A02E02	2	E	6.10	52	53	54	
2XS1	A02E03	2	E	6.10	52	54	54	
2XS1	A02E04	2	E	6.10	53	51	54	
2XS1	A02E05	2	E	6.10	51	52	54	
2XS1	A02E06	2	E	6.10	54	53	54	

**Termíny jednotlivých košů:**

kolo	1	2	3	4	5	6
termíny	22.9	6.10	20.10	3.11	17.11	15.12
1	DDM Dynamo Teplice	Florbal Ústí 6.10 Jatečka	1. FBC DDM Děčín IV Bor	FBC Česká Lípa white 4.11	FBC Liberec 18.11 Dobi	DDM Dynamo Teplice
2	Florbal Chomutov 22.9	Tatran Mocní Tuleni Podbořany	FBC Liberec B 20.10 Aréna	FbC Jazzmani Žatec	Florbal Chomutov 17.11	Tatran Mocní Tuleni Podbořany
3	FBC DDM Kati Kadaň 23.9	SK BIVOJ LITVÍNOV 7.10 Krupka	SCC SEMILY	FLORBAL JABLONEC 3.11 Smrž	FBC DDM Kati Kadaň 17.11	SK BIVOJ LITVÍNOV 16.12
4	FBC Vipers Most	ASK Lovosice - LFP 7.10 Přívov	Florbal Ústí B 20.10 Jatečka	TJ Lokomotiva Louny 4.11	FBC Vipers Most	ASK Lovosice - LFP 15.12 Přívov
5	FBC Česká Lípa blue 22.9	Florbal Jirkov	FBC Šluknovsko Česká Lípa 20.10 Rumburk	Florbal Chomutov B 3.11	FBC Česká Lípa blue 18.11	Florbal Jirkov
kolo	7	8	9	10	11	12
termíny	19.1	2.2	16.2	9.3	23.3	6.4
1	Florbal Ústí 19.1 Jatečka	1. FBC DDM Děčín IV Bor	FBC Česká Lípa white 17.2	DDM Dynamo Teplice	FBC Liberec 23.3 Dobi	Florbal Ústí 6.4 Jatečka
2	FBC Liberec B 19.1 Aréna	FbC Jazzmani Žatec	Florbal Chomutov 17.2	Tatran Mocní Tuleni Podbořany 10.3 Kadaň	FBC Liberec B 23.3 Dobi	FbC Jazzmani Žatec
3	SCC SEMILY	FLORBAL JABLONEC 2.2 Smrž	FBC DDM Kati Kadaň 16.2	SK BIVOJ LITVÍNOV 9.3	SCC SEMILY 24.3	FLORBAL JABLONEC 6.4 Smrž
4	Florbal Ústí B 19.1 Krupka	TJ Lokomotiva Louny	FBC Vipers Most	ASK Lovosice - LFP 9.3 Přívov	Florbal Ústí B 23.3 Jatečka	TJ Lokomotiva Louny 7.4
5	FBC Šluknovsko Česká Lípa 20.1 Rumburk	Florbal Chomutov B 2.2	Florbal Jirkov	FBC Česká Lípa blue 9.3	FBC Šluknovsko Česká Lípa 23.3 Rumburk	Florbal Chomutov B 6.4

## Předpis soutěže 2US2- Ústecký přebor starších žáků pro ročník 2018/2019

- **Systém soutěže:**  
8 družstev, každý s každým 3 krát. Každý pořádá 2-3 turnaje na své náklady včetně výplaty odměny rozhodčím a cestovních náhrad rozhodčích.
- **Hodnocení výsledků:**  
Za vítězství se družstvu do tabulky přidělují 3 body; v případě nerozhodného výsledku se oběma družstvům přidělují 1 bod.
- **Postup:**  
Ze soutěže se nepostupuje
- **Sestup:**  
ze soutěže se sestupuje.
- **Oficiální míček:**  
míček schválený IFF bílé nebo vanilkové barvy. Použití míčku jiné barvy podléhá schválení řídicího orgánu soutěže.
- **Hrací systém:**  
5+1 hráčů na každé straně.
- **Trenérské vedení:**  
trenér licence C. Trenér licence D u družstev, která startují v nejvyšší regionální soutěži prvním rokem či se jedná o B, C atd. týmy družstev, jejichž A-tým působí ve stejné úrovni soutěže.
- **Rozměry hřiště:**  
hraje se na hřišti o rozměrech max. 36 x 18 m, min. 34 x 16 m.
- **Hrací čas:**  
3x10 minut, 3 minuty přestávka, minimální čas na jedno utkání je 60 minut. Minimální doba mezi začátky utkání jednoho družstva je 90 minut.
- **Hrací den:**  
pokud není uvedeno jinak, je hracím dnem utkání sobota nebo neděle v rámci přiděleného víkendu. Pokud k přidělenému hracímu víkendu utkání připadá i státní svátek (jedná se o pátek či pondělí), může pořadatel za hrací den zvolit i tento den.
- **Povolené časy začátku utkání:**  
v den před dnem pracovního volna nebo v den před pracovním dnem nejdříve v 8:00 hod. (družstvo v dojezdové vzdálenosti od 80 km do 150 km od 9:00 hod, nad 150 km od 10:00 hod), nejpozději v 19:00 hod.  
Žádosti o změnu termínu (týká se i jiného než povoleného času začátku utkání) se během soutěže posuzují dle článku 9 Soutěžního řádu florbalu. **Pořadatel má právo upravit pořadí utkání dle dojezdových vzdáleností v hlášení o utkání.**
- **Soutěžní kauce:**  
2 500,- Kč.
- **Startovné:**  
3 000,- Kč.
- **Odměna rozhodčím:**  
180,- Kč za utkání.
- **Věkové kategorie:**  
starší žáci, starší žákyně (ročníky nar. 2004 a 2005) a mladší žáci (ročníky nar. 2005 a 2007)
- **Vedení statistiky:**  
pořadatel je povinen počítat střely na branku a ty uvést v ZOU
- **Elektronický zápis:**  
**pořadatel je povinen vést minimálně technický elektronický zápis.**
- **Ostatní povinnosti:**  
pořadatel má povinnost mít připravené rozlišovací sady.

### Povinnosti pořadatelů ligových utkání ÚSaLB

Plnit povinnosti pořadatelské služby dle Soutěžního řádu ČF čl. 7.dále ÚSaLB upřesňuje:

1. Zajistit halu v termínu daném rozpisem utkání a pořádat utkání na hřišti vyhovujícím pravidlům florbalu a schváleném LK ÚSaLB.
2. Písemně potvrdit řídicímu orgánu termíny a místa konání + zaslat případné žádosti o změny termínu utkání celé soutěže nejpozději do 20. července 2018.
3. Odeslat hlášenku o utkání cestou FIS minimálně 30 dní před turnajem; odesláni v kratší časové lhůtě bude potrestáno pořádkovou pokutou.
4. Zajistit a nejpozději 30 minut před utkáním zpřístupnit uzamykatelné šatny pro rozhodčí a pro každé zúčastněné mužstvo.
5. Vhodnou formou informovat veřejnost a média o konání utkání. Zajistit, aby diváci byli informováni o družstvech, o soutěži, atd. **Viditelně vyvěsit rozpis utkání a výsledkový servis.**
6. **Minimálně 30 minut před začátkem utkání musí být hřiště připraveno ke hře a vyznačeno podle pravidel florbalu.** Tím se rozumí:
  - a) rozměry hřiště a vyznačení hřiště odpovídají předpisu soutěže;
  - b) mantinely a branky stojí na svých místech dle pravidel florbalu;
  - c) fungující časomíra (ukazatel odpočítávání času, skóre, třetiny a odpočítávání trestů);
  - d) střídačky, trestnou lavici a stolek časoměřičů umístěné podle pravidel florbalu tak, aby z těchto míst bylo zřetelně vidět na časomíru.
7. Přítomnost **pořadatelské služby:**
  - **hlavní pořadatel** - jasně a viditelně označená osoba, starší 18 let, zodpovědná za činnost pořadatelské služby);
  - dále min. dvou pořadatelů u stolu časoměřičů – **časoměřič a zapisovatel**;
  - případně další pořadatelé v prostorách haly pro zajištění ustanovení o pořadatelství dle Legislativních předpisů ČFbU – Soutěžního řádu článku 7;
  - přítomnost **zdravotnické služby** (jasně a viditelně označená osoba, starší 18 let, s potřebným vybavením pro první pomoc), viz Předpis o zajištění zdravotnické služby.
8. u stolu časoměřičů připravené:
  - hrací míče (vždy minimálně 3), rezervní stopky, psací pomůcky, píšťalka, červená karta;
  - řádně vyplněný a podepsaný zjednodušený zápis o utkání (ZZOU),
  - pokyny pro vyplňování ZZOU ČF.
9. Vyplňovat Zápis o utkání dle platných pokynů.
10. Dodržet oficiální začátek utkání a v průběhu utkání postupovat dle pokynů rozhodčích, v souladu s platnými předpisy florbalu.
11. Dodržet předepsaný čas přestávek. Za měření přestávky zodpovídá pořadatel.
12. **KM zakazuje zobrazovat průběžné výsledky skóre na časomíře, ale jen upozornit družstva a rozhodčí na větší brankový rozdíl (viz Úprava pravidel a předpisů).**
13. Zajistit rozhodčím dosažitelnost nealkoholických nápojů v prostoru haly (prodej občerstvení, nápojový automat apod.).
14. Po utkání zkontrolovat úplnost vyplnění Zjednodušeného zápisu o utkání. Za správnost údajů v Zápisu o utkání a za jeho úplné vyplnění zodpovídá pořadající oddíl (viz. Pokyny pro vyplňování Zápisu o utkání).
15. Do 15 minut po skončení posledního utkání, které v rámci turnaje řídili, vyplatit rozhodčím příslušnou finanční odměnu a cestovní náhradu.
16. **Následující pracovní den po sehrání utkání odeslat doložitelným způsobem originál a první kopii Zápisu o utkání, pokud se bude vést papírový zápis o utkání na adresu: Blanka Procházková, Žitavská 727/16, Liberec 3, 460 01.**

**Ústecký přebor starších žáků**  
**Rozpis zápasů 2018/2019**

Soutěž	Kod. záj.	Kolo	Datum	Domáci	Hosté	Pořadatel	Hala
2US2	A001	1	6.10	SK Dubí	BK REAL ROUDNICE n/L	Florbal Teplice	SH Krupka
2US2	A002	1	6.10	Florbal Teplice	FbK Prty	Florbal Teplice	SH Krupka
2US2	A003	1	6.10	FbK Prty	SK Dubí	Florbal Teplice	SH Krupka
2US2	A004	1	6.10	BK REAL ROUDNICE n/L	Florbal Teplice	Florbal Teplice	SH Krupka
2US2	A005	2	6.10	SK Štětí	Florbal Chomutov Domeček	Florbal Chomutov Girls	Městská SH Chomutov
2US2	A006	2	6.10	Florbal Chomutov Girls	DDM Rozmarýn Litoměřice	Florbal Chomutov Girls	Městská SH Chomutov
2US2	A007	2	6.10	DDM Rozmarýn Litoměřice	SK Štětí	Florbal Chomutov Girls	Městská SH Chomutov
2US2	A008	2	6.10	Florbal Chomutov Domeček	Florbal Chomutov Girls	Florbal Chomutov Girls	Městská SH Chomutov
2US2	A009	3	21.10	BK REAL ROUDNICE n/L	Florbal Chomutov Domeček	SK Dubí	SH Krupka
2US2	A010	3	21.10	SK Dubí	SK Štětí	SK Dubí	SH Krupka
2US2	A011	3	21.10	Florbal Chomutov Domeček	SK Dubí	SK Dubí	SH Krupka
2US2	A012	3	21.10	SK Štětí	BK REAL ROUDNICE n/L	SK Dubí	SH Krupka
2US2	A013	4	21.10	FbK Prty	DDM Rozmarýn Litoměřice	FbK Prty	SH Kadaň
2US2	A014	4	21.10	Florbal Teplice	Florbal Chomutov Girls	FbK Prty	SH Kadaň
2US2	A015	4	21.10	DDM Rozmarýn Litoměřice	Florbal Teplice	FbK Prty	SH Kadaň
2US2	A016	4	21.10	Florbal Chomutov Girls	FbK Prty	FbK Prty	SH Kadaň
2US2	A017	5	3.11	SK Dubí	Florbal Chomutov Girls	DDM Rozmarýn Litoměřice	SH ZS Kalich Litoměřice
2US2	A018	5	3.11	BK REAL ROUDNICE n/L	DDM Rozmarýn Litoměřice	DDM Rozmarýn Litoměřice	SH ZS Kalich Litoměřice
2US2	A019	5	3.11	Florbal Chomutov Girls	BK REAL ROUDNICE n/L	DDM Rozmarýn Litoměřice	SH ZS Kalich Litoměřice
2US2	A020	5	3.11	DDM Rozmarýn Litoměřice	SK Dubí	DDM Rozmarýn Litoměřice	SH ZS Kalich Litoměřice
2US2	A021	6	3.11	SK Štětí	Florbal Teplice	SK Štětí	SH Přívozní Lovosice
2US2	A022	6	3.11	Florbal Chomutov Domeček	FbK Prty	SK Štětí	SH Přívozní Lovosice
2US2	A023	6	3.11	Florbal Teplice	Florbal Chomutov Domeček	SK Štětí	SH Přívozní Lovosice
2US2	A024	6	3.11	FbK Prty	SK Štětí	SK Štětí	SH Přívozní Lovosice
2US2	A025	7	17.11	BK REAL ROUDNICE n/L	SK Dubí	BK REAL ROUDNICE n/L	SH Roudnice nad Labem
2US2	A026	7	17.11	FbK Prty	Florbal Teplice	BK REAL ROUDNICE n/L	SH Roudnice nad Labem
2US2	A027	7	17.11	BK REAL ROUDNICE n/L	FbK Prty	BK REAL ROUDNICE n/L	SH Roudnice nad Labem
2US2	A028	7	17.11	SK Dubí	Florbal Teplice	BK REAL ROUDNICE n/L	SH Roudnice nad Labem
2US2	A029	7	17.11	Florbal Teplice	BK REAL ROUDNICE n/L	BK REAL ROUDNICE n/L	SH Roudnice nad Labem
2US2	A030	8	18.11	Florbal Chomutov Domeček	SK Štětí	Florbal Chomutov Domeček	Městská SH Chomutov
2US2	A031	8	18.11	DDM Rozmarýn Litoměřice	Florbal Chomutov Girls	Florbal Chomutov Domeček	Městská SH Chomutov
2US2	A032	8	18.11	Florbal Chomutov Domeček	DDM Rozmarýn Litoměřice	Florbal Chomutov Domeček	Městská SH Chomutov
2US2	A033	8	18.11	SK Štětí	Florbal Chomutov Girls	Florbal Chomutov Domeček	Městská SH Chomutov
2US2	A034	8	18.11	Florbal Chomutov Girls	Florbal Chomutov Domeček	Florbal Chomutov Domeček	Městská SH Chomutov
2US2	A035	9	19.1	Florbal Chomutov Domeček	BK REAL ROUDNICE n/L	SK Štětí	SH Přívozní Lovosice
2US2	A036	9	19.1	SK Štětí	SK Dubí	SK Štětí	SH Přívozní Lovosice
2US2	A037	9	19.1	SK Dubí	Florbal Chomutov Domeček	SK Štětí	SH Přívozní Lovosice
2US2	A038	9	19.1	BK REAL ROUDNICE n/L	SK Štětí	SK Štětí	SH Přívozní Lovosice
2US2	A039	10	13.1	DDM Rozmarýn Litoměřice	FbK Prty	Florbal Chomutov Girls	Městská SH Chomutov
2US2	A040	10	13.1	Florbal Chomutov Girls	Florbal Teplice	Florbal Chomutov Girls	Městská SH Chomutov
2US2	A041	10	13.1	FbK Prty	Florbal Chomutov Girls	Florbal Chomutov Girls	Městská SH Chomutov
2US2	A042	10	13.1	Florbal Teplice	DDM Rozmarýn Litoměřice	Florbal Chomutov Girls	Městská SH Chomutov
2US2	A043	11	3.2	Florbal Chomutov Girls	SK Dubí	SK Dubí	SH Krupka
2US2	A044	11	3.2	DDM Rozmarýn Litoměřice	BK REAL ROUDNICE n/L	SK Dubí	SH Krupka
2US2	A045	11	3.2	BK REAL ROUDNICE n/L	Florbal Chomutov Girls	SK Dubí	SH Krupka
2US2	A046	11	3.2	SK Dubí	DDM Rozmarýn Litoměřice	SK Dubí	SH Krupka
2US2	A047	12	2.2	FbK Prty	Florbal Chomutov Domeček	Florbal Teplice	SH Krupka
2US2	A048	12	2.2	Florbal Teplice	SK Štětí	Florbal Teplice	SH Krupka
2US2	A049	12	2.2	SK Štětí	FbK Prty	Florbal Teplice	SH Krupka
2US2	A050	12	2.2	Florbal Chomutov Domeček	Florbal Teplice	Florbal Teplice	SH Krupka
2US2	A051	13	16.2	FbK Prty	BK REAL ROUDNICE n/L	FbK Prty	SH Kadaň
2US2	A052	13	16.2	SK Dubí	Florbal Teplice	FbK Prty	SH Kadaň
2US2	A053	13	16.2	Florbal Teplice	FbK Prty	FbK Prty	SH Kadaň
2US2	A054	13	16.2	BK REAL ROUDNICE n/L	SK Dubí	FbK Prty	SH Kadaň
2US2	A055	13	16.2	FbK Prty	SK Dubí	FbK Prty	SH Kadaň
2US2	A056	14	16.2	DDM Rozmarýn Litoměřice	Florbal Chomutov Domeček	DDM Rozmarýn Litoměřice	SH ZS Kalich Litoměřice
2US2	A057	14	16.2	SK Štětí	Florbal Chomutov Girls	DDM Rozmarýn Litoměřice	SH ZS Kalich Litoměřice
2US2	A058	14	16.2	Florbal Chomutov Girls	DDM Rozmarýn Litoměřice	DDM Rozmarýn Litoměřice	SH ZS Kalich Litoměřice
2US2	A059	14	16.2	Florbal Chomutov Domeček	SK Štětí	DDM Rozmarýn Litoměřice	SH ZS Kalich Litoměřice
2US2	A060	14	16.2	DDM Rozmarýn Litoměřice	SK Štětí	DDM Rozmarýn Litoměřice	SH ZS Kalich Litoměřice
2US2	A061	15	9.3	SK Dubí	SK Štětí	BK REAL ROUDNICE n/L	SH Roudnice nad Labem
2US2	A062	15	9.3	BK REAL ROUDNICE n/L	Florbal Chomutov Domeček	BK REAL ROUDNICE n/L	SH Roudnice nad Labem
2US2	A063	15	9.3	Florbal Chomutov Domeček	SK Dubí	BK REAL ROUDNICE n/L	SH Roudnice nad Labem
2US2	A064	15	9.3	SK Štětí	BK REAL ROUDNICE n/L	BK REAL ROUDNICE n/L	SH Roudnice nad Labem
2US2	A065	16	9.3	Florbal Teplice	Florbal Chomutov Girls	Florbal Teplice	SH Krupka
2US2	A066	16	9.3	FbK Prty	DDM Rozmarýn Litoměřice	Florbal Teplice	SH Krupka
2US2	A067	16	9.3	DDM Rozmarýn Litoměřice	Florbal Teplice	Florbal Teplice	SH Krupka
2US2	A068	16	9.3	Florbal Chomutov Girls	FbK Prty	Florbal Teplice	SH Krupka
2US2	A069	17	23.3	SK Dubí	Florbal Chomutov Girls	Florbal Chomutov Girls	Městská SH Chomutov
2US2	A070	17	23.3	BK REAL ROUDNICE n/L	DDM Rozmarýn Litoměřice	Florbal Chomutov Girls	Městská SH Chomutov
2US2	A071	17	23.3	Florbal Chomutov Girls	BK REAL ROUDNICE n/L	Florbal Chomutov Girls	Městská SH Chomutov
2US2	A072	17	23.3	DDM Rozmarýn Litoměřice	SK Dubí	Florbal Chomutov Girls	Městská SH Chomutov
2US2	A073	18	24.3	SK Štětí	Florbal Teplice	Florbal Chomutov Domeček	Městská SH Chomutov
2US2	A074	18	24.3	Florbal Chomutov Domeček	FbK Prty	Florbal Chomutov Domeček	Městská SH Chomutov
2US2	A075	18	24.3	Florbal Teplice	Florbal Chomutov Domeček	Florbal Chomutov Domeček	Městská SH Chomutov
2US2	A076	18	24.3	FbK Prty	SK Štětí	Florbal Chomutov Domeček	Městská SH Chomutov
2US2	A077	19	6.4	Florbal Teplice	SK Dubí	SK Dubí	SH Krupka
2US2	A078	19	6.4	FbK Prty	BK REAL ROUDNICE n/L	SK Dubí	SH Krupka
2US2	A079	19	6.4	SK Dubí	FbK Prty	SK Dubí	SH Krupka
2US2	A080	19	6.4	BK REAL ROUDNICE n/L	Florbal Teplice	SK Dubí	SH Krupka
2US2	A081	20	6.4	DDM Rozmarýn Litoměřice	Florbal Chomutov Domeček	SK Štětí	SH Přívozní Lovosice
2US2	A082	20	6.4	Florbal Chomutov Girls	SK Štětí	SK Štětí	SH Přívozní Lovosice
2US2	A083	20	6.4	SK Štětí	DDM Rozmarýn Litoměřice	SK Štětí	SH Přívozní Lovosice
2US2	A084	20	6.4	Florbal Chomutov Domeček	Florbal Chomutov Girls	SK Štětí	SH Přívozní Lovosice

## Předpis soutěže 2LS2- Liberecký přebor starších žáků pro ročník 2018/2019

- **Systém soutěže:**  
6 družstev, jeden má vždy volno, každý s každým 4krát. Každý pořádá 2 turnaje na své náklady včetně výplaty odměny rozhodčím a cestovních náhrad rozhodčích.
- **Hodnocení výsledků:**  
Za vítězství se družstvu do tabulky přidělují 3 body; v případě nerozhodného výsledku se oběma družstvům přiděluje 1 bod.
- **Postup:**  
Ze soutěže se nepostupuje
- **Sestup:**  
ze soutěže se sestupuje.
- **Oficiální míček:**  
míček schválený IFF bílé nebo vanilkové barvy. Použití míčku jiné barvy podléhá schválení řídicího orgánu soutěže.
- **Hrací systém:**  
5+1 hráčů na každé straně.
- **Trenérské vedení:**  
trenér licence C. Trenér licence D u družstev, která startují v nejvyšší regionální soutěži prvním rokem či se jedná o B, C atd. týmy družstev, jejichž A-tým působí ve stejné úrovni soutěže.
- **Rozměry hřiště:**  
hraje se na hřišti o rozměrech max. 36 x 18 m, min. 34 x 16 m.
- **Hrací čas:**  
3x10 minut, 3 minuty přestávka, minimální čas na jedno utkání je 60 minut. Minimální doba mezi začátky utkání jednoho družstva je 90 minut.
- **Hrací den:**  
pokud není uvedeno jinak, je hracím dnem utkání sobota nebo neděle v rámci přiděleného víkendu. Pokud k přidělenému hracímu víkendu utkání připadá i státní svátek (jedná se o pátek či pondělí), může pořadatel za hrací den zvolit i tento den.
- **Povolené časy začátku utkání:**  
v den před dnem pracovního volna nebo v den před pracovním dnem nejdříve v 8:00 hod. (družstvo v dojezdové vzdálenosti od 80 km do 150 km od 9:00 hod, nad 150 km od 10:00 hod), nejpozději v 19:00 hod.  
Žádosti o změnu termínu (týká se i jiného než povoleného času začátku utkání) se během soutěže posuzují dle článku 9 Soutěžního řádu florbalu. **Pořadatel má právo upravit pořadí utkání dle dojezdových vzdáleností v hlášení o utkání.**
- **Soutěžní kauce:**  
2 500,- Kč.
- **Startovné:**  
3 000,- Kč.
- **Odměna rozhodčím:**  
180,- Kč za utkání.
- **Věkové kategorie:**  
starší žáci, starší žákyně (ročníky nar. 2004 a 2005) a mladší žáci (ročníky nar. 2005 a 2007)
- **Vedení statistiky:**  
pořadatel je povinen počítat střely na branku a ty uvést v ZOU
- **Elektronický zápis:**  
**pořadatel je povinen vést minimálně technický elektronický zápis.**
- **Ostatní povinnosti:**  
pořadatel má povinnost mít připravené rozlišovací sady.

### Povinnosti pořadatelů liqových utkání ÚSaLB

Plnit povinnosti pořadatelské služby dle Soutěžního řádu ČF čl. 7.dále ÚSaLB upřesňuje:

1. Zajistit halu v termínu daném rozpisem utkání a pořádat utkání na hřišti vyhovujícím pravidlům florbalu a schváleném LK ÚSaLB.
2. Písemně potvrdit řídicímu orgánu termíny a místa konání + zaslat případné žádosti o změny termínu utkání celé soutěže nejpozději do 20. července 2018.
3. Odeslat hlášenku o utkání cestou FIS minimálně 30 dní před turnajem; odeslání v kratší časové lhůtě bude potrestáno pořádkovou pokutou.
4. Zajistit a nejpozději 30 minut před utkáním zpřístupnit uzamykatelné šatny pro rozhodčí a pro každé zúčastněné mužstvo.
5. Vhodnou formou informovat veřejnost a média o konání utkání. Zajistit, aby diváci byli informováni o družstvech, o soutěži, atd. **Viditelně vyvěsit rozpis utkání a výsledkový servis.**
6. **Minimálně 30 minut před začátkem utkání musí být hřiště připraveno ke hře a vyznačeno podle pravidel florbalu.** Tím se rozumí:
  - a) rozměry hřiště a vyznačení hřiště odpovídají předpisu soutěže;
  - b) mantinely a branky stojí na svých místech dle pravidel florbalu;
  - c) fungující časomíra (ukazatel odpočítávání času, skóre, třetiny a odpočítávání trestů);
  - d) střídačky, trestnou lavici a stolek časoměřičů umístěné podle pravidel florbalu tak, aby z těchto míst bylo zřetelně vidět na časomíru.
7. Přítomnost **pořadatelské služby:**
  - **hlavní pořadatel** - jasně a viditelně označená osoba, starší 18 let, zodpovědná za činnost pořadatelské služby);
  - dále min. dvou pořadatelů u stolu časoměřičů – **časoměřič a zapisovatel**;
  - případně další pořadatelé v prostorách haly pro zajištění ustanovení o pořadatelství dle Legislativních předpisů ČFbU – Soutěžního řádu článku 7;
  - přítomnost **zdravotnické služby** (jasně a viditelně označená osoba, starší 18 let, s potřebným vybavením pro první pomoc), viz Předpis o zajištění zdravotnické služby.
8. u stolu časoměřičů připravené:
  - hrací míče (vždy minimálně 3), rezervní stopky, psací pomůcky, píšťalka, červená karta;
  - řádně vyplněný a podepsaný zjednodušený zápis o utkání (ZZOU),
  - pokyny pro vyplňování ZZOU ČF.
9. Vyplňovat Zápis o utkání dle platných pokynů.
10. Dodržet oficiální začátek utkání a v průběhu utkání postupovat dle pokynů rozhodčích, v souladu s platnými předpisy florbalu.
11. Dodržet předepsaný čas přestávek. Za měření přestávky zodpovídá pořadatel.
12. **KM zakazuje zobrazovat průběžné výsledky skóre na časomíře, ale jen upozornit družstva a rozhodčí na větší brankový rozdíl (viz Úprava pravidel a předpisů).**
13. Zajistit rozhodčím dosažitelnost nealkoholických nápojů v prostoru haly (prodej občerstvení, nápojový automat apod.).
14. Po utkání zkontrolovat úplnost vyplnění Zjednodušeného zápisu o utkání. Za správnost údajů v Zápisu o utkání a za jeho úplné vyplnění zodpovídá pořádací oddíl (viz. Pokyny pro vyplňování Zápisu o utkání).
15. Do 15 minut po skončení posledního utkání, které v rámci turnaje řídili, vyplatit rozhodčím příslušnou finanční odměnu a cestovní náhradu.
16. **Následující pracovní den po sehrání utkání odeslat doložitelným způsobem originál a první kopii Zápisu o utkání, pokud se bude vést papírový zápis o utkání na adresu: Blanka Procházková, Žitavská 727/16, Liberec 3, 460 01.**

**Liberecký přebor starších žáků**  
**Rozpis zápasů 2018/2019**

Soutěž	Kod. záj.	Kolo	Datum	Domáci	Hosté	Pořadatel	Hala
2LS2	A001	1	23.9	FBC Lomnice	FBC ZŠ Mimoň Česká Lípa	TJ Turnov	SH TJ Turnov
2LS2	A002	1	23.9	FBC Liberec C	TJ Turnov	TJ Turnov	SH TJ Turnov
2LS2	A003	1	23.9	FBC Panthers Liberec	FBC Lomnice	TJ Turnov	SH TJ Turnov
2LS2	A004	1	23.9	FBC ZŠ Mimoň Česká Lípa	FBC Liberec C	TJ Turnov	SH TJ Turnov
2LS2	A005	1	23.9	TJ Turnov	FBC Panthers Liberec	TJ Turnov	SH TJ Turnov
2LS2	A006	2	7.10	FBC Liberec C	Vlci SFbK Frýdlant	FBC Liberec C	Hala míčových sportů Liberec
2LS2	A007	2	7.10	TJ Turnov	FBC Lomnice	FBC Liberec C	Hala míčových sportů Liberec
2LS2	A008	2	7.10	Vlci SFbK Frýdlant	FBC ZŠ Mimoň Česká Lípa	FBC Liberec C	Hala míčových sportů Liberec
2LS2	A009	2	7.10	FBC Lomnice	FBC Liberec C	FBC Liberec C	Hala míčových sportů Liberec
2LS2	A010	2	7.10	FBC ZŠ Mimoň Česká Lípa	TJ Turnov	FBC Liberec C	Hala míčových sportů Liberec
2LS2	A011	3	20.10	FBC Panthers Liberec	FBC Liberec C	Vlci SFbK Frýdlant	SH Raspenava
2LS2	A012	3	20.10	Vlci SFbK Frýdlant	FBC Lomnice	Vlci SFbK Frýdlant	SH Raspenava
2LS2	A013	3	20.10	FBC Liberec C	FBC ZŠ Mimoň Česká Lípa	Vlci SFbK Frýdlant	SH Raspenava
2LS2	A014	3	20.10	Vlci SFbK Frýdlant	FBC Panthers Liberec	Vlci SFbK Frýdlant	SH Raspenava
2LS2	A015	3	20.10	FBC ZŠ Mimoň Česká Lípa	FBC Lomnice	Vlci SFbK Frýdlant	SH Raspenava
2LS2	A016	4	3.11	FBC Lomnice	TJ Turnov	FBC Panthers Liberec	Hala míčových sportů Liberec
2LS2	A017	4	3.11	FBC ZŠ Mimoň Česká Lípa	Vlci SFbK Frýdlant	FBC Panthers Liberec	Hala míčových sportů Liberec
2LS2	A018	4	3.11	FBC Lomnice	FBC Panthers Liberec	FBC Panthers Liberec	Hala míčových sportů Liberec
2LS2	A019	4	3.11	TJ Turnov	Vlci SFbK Frýdlant	FBC Panthers Liberec	Hala míčových sportů Liberec
2LS2	A020	4	3.11	FBC Panthers Liberec	FBC ZŠ Mimoň Česká Lípa	FBC Panthers Liberec	Hala míčových sportů Liberec
2LS2	A021	5	17.11	TJ Turnov	FBC ZŠ Mimoň Česká Lípa	FBC ZŠ Mimoň Česká Lípa	Lokomotiva Česká Lípa
2LS2	A022	5	17.11	Vlci SFbK Frýdlant	FBC Liberec C	FBC ZŠ Mimoň Česká Lípa	Lokomotiva Česká Lípa
2LS2	A023	5	17.11	FBC ZŠ Mimoň Česká Lípa	FBC Panthers Liberec	FBC ZŠ Mimoň Česká Lípa	Lokomotiva Česká Lípa
2LS2	A024	5	17.11	Vlci SFbK Frýdlant	TJ Turnov	FBC ZŠ Mimoň Česká Lípa	Lokomotiva Česká Lípa
2LS2	A025	5	17.11	FBC Liberec C	FBC Panthers Liberec	FBC ZŠ Mimoň Česká Lípa	Lokomotiva Česká Lípa
2LS2	A026	6	16.12	FBC Panthers Liberec	Vlci SFbK Frýdlant	FBC Lomnice	SH ZŠ T.G.M. Lomnice nad Popelkou
2LS2	A027	6	16.12	FBC Liberec C	FBC Lomnice	FBC Lomnice	SH ZŠ T.G.M. Lomnice nad Popelkou
2LS2	A028	6	16.12	FBC Panthers Liberec	TJ Turnov	FBC Lomnice	SH ZŠ T.G.M. Lomnice nad Popelkou
2LS2	A029	6	16.12	FBC Lomnice	Vlci SFbK Frýdlant	FBC Lomnice	SH ZŠ T.G.M. Lomnice nad Popelkou
2LS2	A030	6	16.12	TJ Turnov	FBC Liberec C	FBC Lomnice	SH ZŠ T.G.M. Lomnice nad Popelkou
2LS2	A031	7	13.1	FBC Lomnice	FBC ZŠ Mimoň Česká Lípa	TJ Turnov	SH TJ Turnov
2LS2	A032	7	13.1	FBC Liberec C	TJ Turnov	TJ Turnov	SH TJ Turnov
2LS2	A033	7	13.1	FBC Panthers Liberec	FBC Lomnice	TJ Turnov	SH TJ Turnov
2LS2	A034	7	13.1	FBC ZŠ Mimoň Česká Lípa	FBC Liberec C	TJ Turnov	SH TJ Turnov
2LS2	A035	7	13.1	TJ Turnov	FBC Panthers Liberec	TJ Turnov	SH TJ Turnov
2LS2	A036	8	2.2	FBC Liberec C	Vlci SFbK Frýdlant	FBC Liberec C	SH ZŠ Dobiášova Liberec
2LS2	A037	8	2.2	TJ Turnov	FBC Lomnice	FBC Liberec C	SH ZŠ Dobiášova Liberec
2LS2	A038	8	2.2	Vlci SFbK Frýdlant	FBC ZŠ Mimoň Česká Lípa	FBC Liberec C	SH ZŠ Dobiášova Liberec
2LS2	A039	8	2.2	FBC Lomnice	FBC Liberec C	FBC Liberec C	SH ZŠ Dobiášova Liberec
2LS2	A040	8	2.2	FBC ZŠ Mimoň Česká Lípa	TJ Turnov	FBC Liberec C	SH ZŠ Dobiášova Liberec
2LS2	A041	9	17.2	FBC Panthers Liberec	Vlci SFbK Frýdlant	FBC Lomnice	SH ZŠ T.G.M. Lomnice nad Popelkou
2LS2	A042	9	17.2	FBC Liberec C	FBC Lomnice	FBC Lomnice	SH ZŠ T.G.M. Lomnice nad Popelkou
2LS2	A043	9	17.2	FBC Panthers Liberec	TJ Turnov	FBC Lomnice	SH ZŠ T.G.M. Lomnice nad Popelkou
2LS2	A044	9	17.2	FBC Lomnice	Vlci SFbK Frýdlant	FBC Lomnice	SH ZŠ T.G.M. Lomnice nad Popelkou
2LS2	A045	9	17.2	TJ Turnov	FBC Liberec C	FBC Lomnice	SH ZŠ T.G.M. Lomnice nad Popelkou
2LS2	A046	10	9.3	FBC Panthers Liberec	FBC Liberec C	Vlci SFbK Frýdlant	SH Raspenava
2LS2	A047	10	9.3	Vlci SFbK Frýdlant	FBC Lomnice	Vlci SFbK Frýdlant	SH Raspenava
2LS2	A048	10	9.3	FBC Liberec C	FBC ZŠ Mimoň Česká Lípa	Vlci SFbK Frýdlant	SH Raspenava
2LS2	A049	10	9.3	Vlci SFbK Frýdlant	FBC Panthers Liberec	Vlci SFbK Frýdlant	SH Raspenava
2LS2	A050	10	9.3	FBC ZŠ Mimoň Česká Lípa	FBC Lomnice	Vlci SFbK Frýdlant	SH Raspenava
2LS2	A051	11	24.3	FBC Lomnice	TJ Turnov	FBC Panthers Liberec	Aréna Sparta
2LS2	A052	11	24.3	FBC ZŠ Mimoň Česká Lípa	Vlci SFbK Frýdlant	FBC Panthers Liberec	Aréna Sparta
2LS2	A053	11	24.3	FBC Lomnice	FBC Panthers Liberec	FBC Panthers Liberec	Aréna Sparta
2LS2	A054	11	24.3	TJ Turnov	Vlci SFbK Frýdlant	FBC Panthers Liberec	Aréna Sparta
2LS2	A055	11	24.3	FBC Panthers Liberec	FBC ZŠ Mimoň Česká Lípa	FBC Panthers Liberec	Aréna Sparta
2LS2	A056	12	6.4	TJ Turnov	FBC ZŠ Mimoň Česká Lípa	FBC ZŠ Mimoň Česká Lípa	SH Česká Lípa
2LS2	A057	12	6.4	Vlci SFbK Frýdlant	FBC Liberec C	FBC ZŠ Mimoň Česká Lípa	SH Česká Lípa
2LS2	A058	12	6.4	FBC ZŠ Mimoň Česká Lípa	FBC Panthers Liberec	FBC ZŠ Mimoň Česká Lípa	SH Česká Lípa
2LS2	A059	12	6.4	Vlci SFbK Frýdlant	TJ Turnov	FBC ZŠ Mimoň Česká Lípa	SH Česká Lípa
2LS2	A060	12	6.4	FBC Liberec C	FBC Panthers Liberec	FBC ZŠ Mimoň Česká Lípa	SH Česká Lípa

## Předpis soutěže 2XZ1 - Liga mladších žáků - skupina 2 pro ročník 2018/2019

- **Systém soutěže:**

24 družstev, rozdělených do 6-ti 4-kových košů, Družstva se utkají v rámci jednodenních turnajů ve dvanácti víkendech (jeden hrací víkend = jedno hrací kolo = turnaj v každém koši). Každé družstvo pořádá 3 turnaje na své náklady včetně výplaty odměny rozhodčím a cestovních náhrad rozhodčích. Nasazení do košů do prvního kola, je dle umístění v sezóně 2017/2018.
- **Hrací systémy v koších:**

**4 družstva v koši:** systém každý s každým 2 x 12 min. čistý čas, 2 min. přestávka, minimální čas na jedno utkání je 45 minut. Minimální doba mezi začátky utkání jednoho družstva je 60 minut. Pořadatel, pokud to bude možné, bude hrát vždy první a poslední utkání.
- **Hodnocení výsledků v rámci kola:**

Za vítězství se družstvu do tabulky v koši přidělují 3 body; v případě nerozhodného výsledku se oběma družstvům v koši přiděluje 1 bod. Pokud mají po odehraném turnaji dvě nebo více družstev stejný počet bodů, rozhoduje o pořadí větší počet bodů ze vzájemných utkání. Jestliže je stejný, rozhoduje nejdříve brankový rozdíl a dále vyšší počet vstřelených ze vzájemných utkání. Pokud tato kritéria nedovolují stanovit pořadí, rozhoduje brankový rozdíl a následně vyšší počet vstřelených branek ze všech utkání (výhodnější je vždy vyšší číslo či počet). Posledním kritériem je upřednostnění celkového pořadí v soutěži. Uvedená kritéria je nutné použít ve výše uvedeném pořadí, nelze je jakkoliv kombinovat (např. při bodové shodě tří družstev je nutností vyčerpávat všechna kritéria až do rozhodnutí, nelze se při zjištění nejslabšího družstva vrátit v kritériích pro posouzení zbylých dvou družstev na již použitá kritéria - např. vzájemné utkání).
- **Systém nasazování družstev:**

Po odehrání hracího kola je dle dosaženého umístění provedeno nasazení družstev do následujícího kola tímto způsobem:

  - 1) Na poslední pozici v koši je nasazeno pořadatelské družstvo nového kola, Pořadatelé jednotlivých košů budou nasazeni podle výsledků posledního kola, ale bude brán zřetel na postupy a sestupy pořadatelů nejbližších košů (1 koš – nejlepší pozice z posledního hraného kola, pořadatel 6 kola – nejhorší pozice, s ohledem na postupy a sestupy...).
  - 2) Družstvo, které se umístilo na prvním místě koše (s výjimkou nejvyššího koše) bude nasazeno o jeden koš výše, na poslední volnou pozici vyššího koše, (pokud není družstvo „vráceným pořadatelem“).
  - 3) Družstvo, které se umístilo na posledním místě koše (s výjimkou posledního koše), bude nasazeno na nejvyšší volnou pozici nižšího koše, (pokud není družstvo „vráceným pořadatelem“).
  - 4) Po skončení kola budou pořadatelé vráceni do pozic po předchozím kole.
  - 5) Ostatní družstva (bez výše uvedených příznaků – pořadatel, první umístění v koši, poslední umístění v koši, vrácený pořadatel) jsou nasazena na volné pozice v koších (od nejlépe umístěného po nejhůře umístěného z přechozího hraného kola).
- **Hodnocení výsledků:**

výsledky se pouze zaznamenávají ve zjednodušených Zápisech o utkání, ale nesčítávají se do společné tabulky. Nevyhlašuje se pořadí družstev na turnaji, stejně tak se ani neodměňuje. Pořadatel může udělit pořadatelský diplom, případně dárkovou tašku pro všechny družstva se stejným obsahem.
- **Statistiky:**

během soutěže nebudou zveřejňovány jak společné, tak ani individuální statistiky hráčů.
- **Postup:**

Ze soutěže se nepostupuje.
- **Sestup:**

ze soutěže se nesestupuje.
- **Oficiální míček:**

míček schválený IFF bílé nebo vanilkové barvy. Použití míčku jiné barvy podléhá schválení řídicího orgánu soutěže.
- **Trenérské vedení:**

trenér licence D, viz předpis – Požadavky na trenérské vedení družstev v jednotlivých soutěžích.
- **Hrací systém:**

5+1 hráčů na každé straně.
- **Rozměry hřiště:**

hraje se na hřišti o rozměrech max. 36 x 18 m, min. 32 x 16 m.
- **Hrací čas:**

2 x 12 min. čistý čas, 2 min. přestávka, minimální čas na jedno utkání je 45 minut. Minimální doba mezi začátky utkání jednoho družstva je 60 minut.
- **Hrací den:**

pokud není uvedeno jinak, je hracím dnem utkání sobota nebo neděle v rámci přiděleného víkendu. Pokud k přidělenému hracímu víkendu utkání připadá i státní svátek (jedná se o pátek či pondělí), může pořadatel za hrací den zvolit i tento den.
- **Povolené časy začátku utkání:**

v den před dnem pracovního volna nebo v den před pracovním dnem nejdříve v 8:00 hod. (družstvo v dojezdové vzdálenosti od 80 km do 150 km od 9:00 hod, nad 150 km od 10:00 hod), nejpozději v 19:00 hod.  
Žádosti o změnu termínu (týká se i jiného než povoleného času začátku utkání) se během soutěže posuzují dle článku 9 Soutěžního řádu florbalu. **Pořadatel má právo upravit pořadí utkání dle dojezdových vzdáleností v hlášení o utkání.**
- **Soutěžní kauce:**

2 500,- Kč.
- **Startovné:**

2 500,- Kč.
- **Odměna rozhodčím:**

140,- Kč za utkání
- **Elektronický zápis:**

pořadatel je povinen vést minimálně technický elektronický zápis.
- **Věkové kategorie:**

mladší žáci, mladší žákyně (2006 a 2007) a elévové (2008 a 2009).  
Mohou startovat starší žákyně ročník nar. 2005.
- **Ostatní povinnosti:**

pořadatel má povinnost mít připravené rozlišovací sady.
- **Úprava pravidel a předpisů:**

**Umožnění působení hráčů v jiném oddíle – viz článek 15.4 SŘ:**  
pokud má družstvo problém s počtem hráčů, a aby mohl na turnaji startovat, je možnost v rámci turnaje o start jiného hráče, hráčky za jiné družstvo.

**pravidlo 103 – brány:**  
je povinné snížit výšku brankové konstrukce o 15 cm pomocí schváleného systému na snižování florbalových branek.

**pravidlo 303 – zvláštní pravidla pro brankáře:**  
Hráči označenému jako brankář je **dovoleno** se stejného utkání účastnit i jako hráč v poli s hokejkou.

**pravidlo 6 – tresty:** vyloučení na 2 minuty nahrazuje vyloučení na 1 minutu, pětiminutové vyloučení je nahrazeno 3 minutami. Trest 2+10 se nahrazuje 1+5.

**Vedení ZZOU:**  
Zjednodušený zápis o utkání vést tak, aby **každé družstvo bylo ve „svém zápise“** u všech utkání vedeno jako **domácí**.

## Povinnosti pořadatelů ligových utkání ÚSaLB

Plnit povinnosti pořadatelské služby dle Soutěžního řádu ČF čl. 7.dále ÚSaLB upřesňuje:

1. Zajistit halu v termínu daném rozpisem utkání a pořádat utkání na hřišti vyhovujícím pravidlům florbalu a schváleném LK ÚSaLB.
2. Pisemně potvrdit řídicímu orgánu termíny a místa konání + zaslat případné žádosti o změny termínů utkání celé soutěže nejpozději do 20. července 2018.
3. Odeslat hlášenku o utkání cestou FIS minimálně 30 dní před turnajem; odesláni v kratší časové lhůtě bude potrestáno pořádkovou pokutou.
4. Zajistit a nejpozději 30 minut před utkáním zpřístupnit uzamykatelné šatny pro rozhodčí a pro každé zúčastněné mužstvo.
5. Vhodnou formou informovat veřejnost a média o konání utkání. Zajistit, aby diváci byli informováni o družstvech, o soutěži, atd. **Viditelně vyvěsit rozpis utkání a výsledkový servis.**
6. **Minimálně 30 minut před začátkem utkání musí být hřiště připraveno ke hře a vyznačeno podle pravidel florbalu.** Tím se rozumí:
  - a) rozměry hřiště a vyznačení hřiště odpovídají předpisu soutěže;
  - b) mantinely a branky stojí na svých místech dle pravidel florbalu;
  - c) fungující časomíra (ukazatel odpočítávání času, skóre, třetiny a odpočítávání trestů);
  - d) střídačky, trestnou lavici a stolek časoměřičů umístěné podle pravidel florbalu tak, aby z těchto míst bylo zřetelně vidět na časomíru.
7. **Přítomnost pořadatelské služby:**
  - **hlavní pořadatel** - jasně a viditelně označená osoba, starší 18 let, zodpovědná za činnost pořadatelské služby);
  - dále min. dvou pořadatelů u stolu časoměřičů – **časoměřič a zapisovatel**;
  - případně další pořadatelé v prostorách haly pro zajištění ustanovení o pořadatelství dle Legislativních předpisů ČFbU – Soutěžního řádu článku 7;
  - přítomnost **zdravotnické služby** (jasně a viditelně označená osoba, starší 18 let, s potřebným vybavením pro první pomoc), viz Předpis o zajištění zdravotnické služby.
8. u stolu časoměřičů připravené:
  - hrací míče (vždy minimálně 3), rezervní stopky, psací pomůcky, pištalka, červená karta;
  - řádně vyplněný a podepsaný zjednodušený zápis o utkání (ZZOU),
  - pokyny pro vyplňování ZZOU ČF.
9. Vyplňovat Zápis o utkání dle platných pokynů.
10. Dodržet oficiální začátek utkání a v průběhu utkání postupovat dle pokynů rozhodčích, v souladu s platnými předpisy florbalu.
11. Dodržet předepsaný čas přestávek. Za měření přestávky zodpovídá pořadatel.
12. **KM zakazuje zobrazovat průběžné výsledky skóre na časomíře, ale jen upozornit družstva a rozhodčí na větší brankový rozdíl (viz Úprava pravidel a předpisů).**
13. Zajistit rozhodčím dosažitelnost nealkoholických nápojů v prostoru haly (prodej občerstvení, nápojový automat apod.).
14. Po utkání zkontrolovat úplnost vyplnění Zjednodušeného zápisu o utkání. Za správnost údajů v Zápisu o utkání a za jeho úplné vyplnění zodpovídá pořadající oddíl (viz. Pokyny pro vyplňování Zápisu o utkání).
15. Do 15 minut po skončení posledního utkání, které v rámci turnaje řídili, vyplatit rozhodčím příslušnou finanční odměnu a cestovný náhradu.

**Následující pracovní den po sehrání utkání odeslat doložitelným způsobem originál a první kopii Zápisu o utkání na adresu: Blanka Procházková, Žitavská 727/16, Liberec 3, 460 01.**

### Termíny košů MŽ:

kolo	Termíny MŽ	1	2	3	4	5	6
1	29.9	Florbal Ústí white	FBC Panthers Liberec BLACK	FBC Vipers Most	FLORBAL JABLONEC Yellow	ASK Lovosice - LFP Yellow	SK Štětí
2	13.10	FBC Česká Lípa blue	DDM Dynamo Teplice	SK BIVOJ LITVÍNOV Yellow	FbC Jazzmani Žatec	Florbal Jirkov	FBC Panthers Liberec ORANGE
3	27.10	1. FBC DDM Děčín IV	FBC Liberec purple	SK BIVOJ LITVÍNOV Black	Tatran Mocní Tulení Podbořany	FLORBAL JABLONEC Blue	<b>FBC DDM Kati Kadaň</b>
4	10.11	FBC Liberec grey	Florbal Chomutov	Florbal Ústí red	ASK Lovosice - LFP Black	TJ Lokomotiva Louny	FBC Česká Lípa white
5	24.11	Florbal Ústí white	DDM Dynamo Teplice	FBC Vipers Most	FLORBAL JABLONEC Yellow	ASK Lovosice - LFP Yellow	SK Štětí
6	22.12	FBC Česká Lípa blue	FBC Liberec purple	SK BIVOJ LITVÍNOV Yellow	FbC Jazzmani Žatec	Florbal Jirkov	FBC Panthers Liberec ORANGE
7	12.1	1. FBC DDM Děčín IV	FBC Panthers Liberec BLACK	SK BIVOJ LITVÍNOV Black	Tatran Mocní Tulení Podbořany	FLORBAL JABLONEC Blue	<b>FBC DDM Kati Kadaň</b>
8	9.2	FBC Liberec grey	Florbal Chomutov	Florbal Ústí red	ASK Lovosice - LFP Black	TJ Lokomotiva Louny	FBC Česká Lípa white
9	2.3	Florbal Ústí white	FBC Liberec purple	FBC Vipers Most	FLORBAL JABLONEC Yellow	ASK Lovosice - LFP Yellow	SK Štětí
10	16.3	FBC Česká Lípa blue	FBC Panthers Liberec BLACK	SK BIVOJ LITVÍNOV Yellow	FbC Jazzmani Žatec	Florbal Jirkov	FBC Panthers Liberec ORANGE
11	30.3	1. FBC DDM Děčín IV	DDM Dynamo Teplice	SK BIVOJ LITVÍNOV Black	Tatran Mocní Tulení Podbořany	FLORBAL JABLONEC Blue	<b>FBC DDM Kati Kadaň</b>
12	27.4	FBC Liberec grey	Florbal Chomutov	Florbal Ústí red	ASK Lovosice - LFP Black	TJ Lokomotiva Louny	FBC Česká Lípa white



Liga mladších žáků - skupina 2

Rozpis zápasů 2018/2019

Soutěž	Kod. záp.	Kolo	Koš	Datum	Domáci	Hosté	Pořadatel	Hala
2XZ1	A01A01	1	A	29.9	Florbal Ústí white	FBC Liberec grey	Florbal Ústí white	Gymnázium Jateční
2XZ1	A01A02	1	A	29.9	1. FBC DDM Děčín IV	FBC Česká Lípa blue	Florbal Ústí white	Gymnázium Jateční
2XZ1	A01A03	1	A	29.9	1. FBC DDM Děčín IV	Florbal Ústí white	Florbal Ústí white	Gymnázium Jateční
2XZ1	A01A04	1	A	29.9	FBC Česká Lípa blue	FBC Liberec grey	Florbal Ústí white	Gymnázium Jateční
2XZ1	A01A05	1	A	29.9	FBC Liberec grey	1. FBC DDM Děčín IV	Florbal Ústí white	Gymnázium Jateční
2XZ1	A01A06	1	A	29.9	Florbal Ústí white	FBC Česká Lípa blue	Florbal Ústí white	Gymnázium Jateční
2XZ1	A01B01	1	B	29.9	FBC Panthers Liberec BLACK	FBC Liberec purple	FBC Panthers Liberec BLACK	Hala míčových sportů Liberec
2XZ1	A01B02	1	B	29.9	DDM Dynamo Teplice	Florbal Chomutov	FBC Panthers Liberec BLACK	Hala míčových sportů Liberec
2XZ1	A01B03	1	B	29.9	DDM Dynamo Teplice	FBC Panthers Liberec BLACK	FBC Panthers Liberec BLACK	Hala míčových sportů Liberec
2XZ1	A01B04	1	B	29.9	Florbal Chomutov	FBC Liberec purple	FBC Panthers Liberec BLACK	Hala míčových sportů Liberec
2XZ1	A01B05	1	B	29.9	FBC Liberec purple	DDM Dynamo Teplice	FBC Panthers Liberec BLACK	Hala míčových sportů Liberec
2XZ1	A01B06	1	B	29.9	FBC Panthers Liberec BLACK	Florbal Chomutov	FBC Panthers Liberec BLACK	Hala míčových sportů Liberec
2XZ1	A01C01	1	C	29.9	Florbal Ústí red	SK BIVOJ LITVÍNOV Yellow	FBC Vipers Most	SH SŠT Most Velebudice
2XZ1	A01C02	1	C	29.9	SK BIVOJ LITVÍNOV Black	FBC Vipers Most	FBC Vipers Most	SH SŠT Most Velebudice
2XZ1	A01C03	1	C	29.9	SK BIVOJ LITVÍNOV Black	Florbal Ústí red	FBC Vipers Most	SH SŠT Most Velebudice
2XZ1	A01C04	1	C	29.9	FBC Vipers Most	SK BIVOJ LITVÍNOV Yellow	FBC Vipers Most	SH SŠT Most Velebudice
2XZ1	A01C05	1	C	29.9	SK BIVOJ LITVÍNOV Yellow	SK BIVOJ LITVÍNOV Black	FBC Vipers Most	SH SŠT Most Velebudice
2XZ1	A01C06	1	C	29.9	Florbal Ústí red	FBC Vipers Most	FBC Vipers Most	SH SŠT Most Velebudice
2XZ1	A01D01	1	D	29.9	FLORBAL JABLONEC Yellow	Tatran Mocní Tuleni Podbořany	FLORBAL JABLONEC Yellow	SH ZŠ Smržovka
2XZ1	A01D02	1	D	29.9	ASK Lovosice - LFP Black	Fbc Jazzmani Žatec	FLORBAL JABLONEC Yellow	SH ZŠ Smržovka
2XZ1	A01D03	1	D	29.9	ASK Lovosice - LFP Black	FLORBAL JABLONEC Yellow	FLORBAL JABLONEC Yellow	SH ZŠ Smržovka
2XZ1	A01D04	1	D	29.9	Fbc Jazzmani Žatec	Tatran Mocní Tuleni Podbořany	FLORBAL JABLONEC Yellow	SH ZŠ Smržovka
2XZ1	A01D05	1	D	29.9	Tatran Mocní Tuleni Podbořany	ASK Lovosice - LFP Black	FLORBAL JABLONEC Yellow	SH ZŠ Smržovka
2XZ1	A01D06	1	D	29.9	FLORBAL JABLONEC Yellow	Fbc Jazzmani Žatec	FLORBAL JABLONEC Yellow	SH ZŠ Smržovka
2XZ1	A01E01	1	E	29.9	ASK Lovosice - LFP Yellow	TJ Lokomotiva Louny	ASK Lovosice - LFP Yellow	SH Chemik Lovosice
2XZ1	A01E02	1	E	29.9	FLORBAL JABLONEC Blue	Florbal Jirkov	ASK Lovosice - LFP Yellow	SH Chemik Lovosice
2XZ1	A01E03	1	E	29.9	FLORBAL JABLONEC Blue	ASK Lovosice - LFP Yellow	ASK Lovosice - LFP Yellow	SH Chemik Lovosice
2XZ1	A01E04	1	E	29.9	Florbal Jirkov	TJ Lokomotiva Louny	ASK Lovosice - LFP Yellow	SH Chemik Lovosice
2XZ1	A01E05	1	E	29.9	TJ Lokomotiva Louny	FLORBAL JABLONEC Blue	ASK Lovosice - LFP Yellow	SH Chemik Lovosice
2XZ1	A01E06	1	E	29.9	ASK Lovosice - LFP Yellow	Florbal Jirkov	ASK Lovosice - LFP Yellow	SH Chemik Lovosice
2XZ1	A01F01	1	F	29.9	SK Štětí	FBC Česká Lípa white	SK Štětí	SOŠ OT a SŠ Štětí, p.o.
2XZ1	A01F02	1	F	29.9	FBC DDM Kati Kadaň	FBC Panthers Liberec ORANGE	SK Štětí	SOŠ OT a SŠ Štětí, p.o.
2XZ1	A01F03	1	F	29.9	FBC DDM Kati Kadaň	SK Štětí	SK Štětí	SOŠ OT a SŠ Štětí, p.o.
2XZ1	A01F04	1	F	29.9	FBC Panthers Liberec ORANGE	FBC Česká Lípa white	SK Štětí	SOŠ OT a SŠ Štětí, p.o.
2XZ1	A01F05	1	F	29.9	FBC Česká Lípa white	FBC DDM Kati Kadaň	SK Štětí	SOŠ OT a SŠ Štětí, p.o.
2XZ1	A01F06	1	F	29.9	SK Štětí	FBC Panthers Liberec ORANGE	SK Štětí	SOŠ OT a SŠ Štětí, p.o.
2XZ1	A02A01	2	A	13.10	14	11	14	
2XZ1	A02A02	2	A	13.10	12	13	14	
2XZ1	A02A03	2	A	13.10	12	14	14	
2XZ1	A02A04	2	A	13.10	13	11	14	
2XZ1	A02A05	2	A	13.10	11	12	14	
2XZ1	A02A06	2	A	13.10	14	13	14	
2XZ1	A02B01	2	B	13.10	24	21	24	
2XZ1	A02B02	2	B	13.10	22	23	24	
2XZ1	A02B03	2	B	13.10	22	24	24	
2XZ1	A02B04	2	B	13.10	23	21	24	
2XZ1	A02B05	2	B	13.10	21	22	24	
2XZ1	A02B06	2	B	13.10	24	23	24	
2XZ1	A02C01	2	C	13.10	34	31	34	
2XZ1	A02C02	2	C	13.10	32	33	34	
2XZ1	A02C03	2	C	13.10	32	34	34	
2XZ1	A02C04	2	C	13.10	33	31	34	
2XZ1	A02C05	2	C	13.10	31	32	34	
2XZ1	A02C06	2	C	13.10	34	33	34	
2XZ1	A02D01	2	D	13.10	44	41	44	
2XZ1	A02D02	2	D	13.10	42	43	44	
2XZ1	A02D03	2	D	13.10	42	44	44	
2XZ1	A02D04	2	D	13.10	43	41	44	
2XZ1	A02D05	2	D	13.10	41	42	44	
2XZ1	A02D06	2	D	13.10	44	43	44	
2XZ1	A02E01	2	E	13.10	54	51	54	
2XZ1	A02E02	2	E	13.10	52	53	54	
2XZ1	A02E03	2	E	13.10	52	54	54	
2XZ1	A02E04	2	E	13.10	53	51	54	
2XZ1	A02E05	2	E	13.10	51	52	54	
2XZ1	A02E06	2	E	13.10	54	53	54	
2XZ1	A02F01	2	F	13.10	64	61	64	
2XZ1	A02F02	2	F	13.10	62	63	64	
2XZ1	A02F03	2	F	13.10	62	64	64	
2XZ1	A02F04	2	F	13.10	63	61	64	
2XZ1	A02F05	2	F	13.10	61	62	64	
2XZ1	A02F06	2	F	13.10	64	63	64	

Termíny jednotlivých košů:

kolo	1	2	3	4	5	6
Termíny	29.9	13.10	27.10	10.11	24.11	22.12
1	Florbal Ústí white 29.9 Jatečka	FBC Česká Lípa blue	1. FBC DDM Děčín IV Krupka	FBC Liberec grey 10.11 Aréna	Florbal Ústí white 24.11 Jatečka	FBC Česká Lípa blue 23.12
2	FBC Panthers Liberec BLACK 29.9 Aréna	DDM Dynamo Teplice	FBC Liberec purple 28.10. Dobi	Florbal Chomutov 10.11	DDM Dynamo Teplice 25.11	FBC Liberec purple 22.2 Dobi
3	FBC Vipers Most	SK BIVOJ LITVÍNOV Yellow 13.10	SK BIVOJ LITVÍNOV Black 27.10	Florbal Ústí red 10.11 Jatečka	FBC Vipers Most 25.11	SK BIVOJ LITVÍNOV Yellow 22.12
4	FLORBAL JABLONEC Yellow 29.9 Smrž	Fbc Jazzmani Žatec	Tatran Mocní Tuleni Podbořany 27.0A Žatec	ASK Lovosice - LFP Black 10.11 Chemik	FLORBAL JABLONEC Yellow 24.11 Smrž	Fbc Jazzmani Žatec
5	ASK Lovosice - LFP Yellow 30.9 Chemik	Florbal Jirkov	FLORBAL JABLONEC Blue 27.10 Smrž	TJ Lokomotiva Louny	ASK Lovosice - LFP Yellow 24.11 Chemik	Florbal Jirkov
6	SK Štětí Přívozní	FBC Panthers Liberec ORANGE 13.10 Aréna	FBC DDM Kati Kadaň 27.10	FBC Česká Lípa white 11.11	SK Štětí Přívozní	FBC Panthers Liberec ORANGE 22.12
kolo	7	8	9	10	11	12
Termíny	12.1	9.2	2.3	16.3	30.3	27.4
1	1. FBC DDM Děčín IV 13.1 Krupka	FBC Liberec grey 9.2 Dobi	Florbal Ústí white 2.3 Jatečka	FBC Česká Lípa blue 16.3	1. FBC DDM Děčín IV Krupka	FBC Liberec grey 28.4. Dobi
2	FBC Panthers Liberec BLACK 12.1	Florbal Chomutov 9.2	FBC Liberec purple 2.3 Aréna	FBC Panthers Liberec BLACK 16.3 Aréna	DDM Dynamo Teplice	Florbal Chomutov 27.4
3	SK BIVOJ LITVÍNOV Black 12.1	Florbal Ústí red 9.2 Jatečka	FBC Vipers Most	SK BIVOJ LITVÍNOV Yellow 17.3	SK BIVOJ LITVÍNOV Black 30.3	Florbal Ústí red 27.4 Jatečka
4	Tatran Mocní Tuleni Podbořany 12.1 OA Žatec	ASK Lovosice - LFP Black 9.2 Přívoz	FLORBAL JABLONEC Yellow 2.3 MSH Jab	Fbc Jazzmani Žatec	Tatran Mocní Tuleni Podbořany 30.3 OA Žatec	ASK Lovosice - LFP Black 28.4 Chemik
5	FLORBAL JABLONEC Blue 12.1. Smrž	TJ Lokomotiva Louny	ASK Lovosice - LFP Yellow 2.3 Chemik	Florbal Jirkov	FLORBAL JABLONEC Blue 30.3 Smrž	TJ Lokomotiva Louny
6	FBC DDM Kati Kadaň 12.1	FBC Česká Lípa white 9.2	SK Štětí Přívozní	FBC Panthers Liberec ORANGE 16.3 Aréna	FBC DDM Kati Kadaň 30.3	FBC Česká Lípa white 28.4



## Předpis soutěže 2UZ2 – Ústecký přebor mladších žáků - skupina 2 pro ročník 2018/2019

- **Systém soutěže:**  
12 týmů. Hrají se jednorázové turnaje systémem 3+1. Každý pořádá buď 1 na dvou hřištích, nebo 2 turnaje na jednom hřišti, družstva nemusí odehrát mezi sebou stejný počet utkání, ale odehrají stejný počet utkání. Pořadatel hradí veškeré náklady na pořádání turnaje včetně výplaty odměny a cestovních náhrad rozhodčím.
- **Hodnocení výsledků:**  
Výsledky se pouze zaznamenávají ve zjednodušených Zápisech o utkání, ale nesčítávají se do společné tabulky. Nevyhlašuje se pořadí družstev na turnaji, stejně tak se ani neodměňuje. Pořadatel může udělit pořadatelský diplom, případně dárkovou tašku pro všechny družstva se stejným obsahem.
- **Statistiky:**  
Během soutěže nebudou zveřejňovány jak společné, tak ani individuální statistiky hráčů.
- **Postup:**  
ze soutěže se nepostupuje.
- **Sestup:**  
ze soutěže se nesestupuje.
- **Oficiální míček:**  
míček schválený IFF bílé nebo vanilkové barvy. Použití míčku jiné barvy podléhá schválení řídicího orgánu soutěže.
- **Hrací systém:**  
3+1 hráčů na každé straně.
- **Trenérské vedení:**  
trenér licence D viz předpis – Požadavky na trenérské vedení družstev v jednotlivých soutěžích.
- **Rozměry hřiště:**  
hraje na hřišti o rozměrech max. 22 x 10 m, min. 18 x 10 m. (doporučujeme maximální možný rozměr hřiště)  
Hrací čas:  
2 x 10 min. čistý čas, 2 min. přestávka, minimální čas na jedno utkání je 40 minut. Minimální doba mezi začátky utkání jednoho družstva je 60 minut.
- **Hrací den:**  
pokud není uvedeno jinak, je hracím dnem utkání sobota nebo neděle v rámci přiděleného víkendu. Pokud k přidělenému hracímu víkendu utkání připadá i státní svátek (jedná se o pátek či pondělí), může pořadatel za hrací den zvolit i tento den.
- **Povolené časy začátku utkání:**  
v den před dnem pracovního volna nebo v den před pracovním dnem nejdříve v 8:00 hod. (družstvo v dojezdové vzdálenosti od 80 km do 150 km od 9:00 hod, nad 150 km od 10:00 hod), nejpozději v 19:00 hod.  
Žádosti o změnu termínu (týká se i jiného než povoleného času začátku utkání) se během soutěže posuzují dle článku 9 Soutěžního řádu florbalu. **Pořadatel má právo upravit pořadí utkání dle dojezdových vzdáleností v hlášení o utkání.**
- **Soutěžní kauce:**  
2 000,- Kč.
- **Startovné:**  
2 000,- Kč.
- **Odměna rozhodčím:**  
120,- Kč za utkání. Utkání řídí 1 rozhodčí.
- **Věkové kategorie:**  
mladší žáci, mladší žákyně (2006 a 2007) a elévové (2008 a 2009). A mohou startovat straší žákyně ročník nar. 2005.
- **Elektronický zápis:**  
**pořadatel je povinen vést zjednodušený technický elektronický zápis (vyplňují se pouze soupisky + realizační tým, statistiky se nezdávají)**
- **Ostatní povinnosti:**  
pořadatel má povinnost mít připravené rozlišovací sady.
- **Úprava pravidel a předpisů:**  
**Umožnění působení hráčů v jiném oddíle – viz článek 15.4 SŘ:**  
pokud má družstvo problém s počtem hráčů, a aby mohl na turnaji startovat, je možnost v rámci turnaje o start jiného hráče, hráčky za jiné družstvo.  
**Brankový rozdíl:**  
Je-li v utkání základní částí dosaženo brankového rozdílu 15 branek, bude utkání ukončeno a do tabulky se započítá dosažený výsledek. **KM ale doporučuje, pokud rozdíl vstřelených branek bude více jak 5, může tým, který prohrává postavit do pole o jednoho hráče více tedy 4+1. Jednotlivé týmy se mohou domluvit přímo na turnaji.**  
**pravidlo 102 – značky na hřišti:**  
z vyznačení hřiště dle pravidla 102 se požaduje pouze vyznačení brankové čáry ve vzdálenosti 2m od zadního mantinelu. Ostatní značky na hřišti jsou pouze pomyslné a o jejich pomyslné poloze rozhodují rozhodčí utkání. **KM ale doporučuje malé brankoviště, případně vyznačení hran malého brankoviště pokud je to možné.**  
**pravidlo 103 – brány:**  
je povinné snížit výšku brankové konstrukce o 15 cm pomocí schváleného systému na snižování florbalových branek.  
**pravidlo 104 – prostory pro střídání:**  
nemusí být vyznačeny. V případě potřeby mohou být prostory pro střídání umístěny za kratšími stranami mantinelů.  
**pravidlo 202 – time-out:**  
žádné družstvo nemá právo vyžádat time-out.  
**pravidlo 301 – hráči:**  
během hry smí být na hřišti z každého družstva současně maximálně 4 hráči, z toho jen jeden brankář nebo pouze čtyři hráči v poli. Aby rozhodčí mohl zahájit utkání, každé družstvo musí mít alespoň tři hráče v poli a brankáře v předepsané výstroji.  
**pravidlo 303 – zvláštní pravidla pro brankáře:**  
Hráči označenému jako brankář je **dovoleno** se stejného utkání účastnit i jako hráč v poli s hokejkou.  
**pravidlo 6 – tresty:**  
vyloučení na 2 minuty je nahrazováno **trestným střelením** proti provinivšímu se týmu,  
**v případě více 2 min trestů, je každý trest nahrazován trestným střelením** proti provinivšímu se týmu,  
**v případě 5 min nebo trestu 2+10 min je nahrazováno trestným střelením a vyloučením do konce utkání do konce utkání** proti provinivšímu se týmu.
- **Vedení ZZOU:**  
Zjednodušený zápis o utkání vést tak, aby **každé družstvo bylo ve „svém zápise“** u všech utkání vedeno jako **domácí**.

## Povinnosti pořadatelů ligových utkání ÚSaLB

Plnit povinnosti pořadatelské služby dle Soutěžního řádu ČF čl. 7.

Dále ÚSaLB upřesňuje:

1. Zajistit halu v termínu daném rozpisem utkání a pořádat utkání na hřišti vyhovujícím pravidlům florbalu a schváleném LK ÚSaLB.
2. Písemně potvrdit řídícímu orgánu termíny a místa konání + zaslat případné žádosti o změny termínu utkání celé soutěže nejpozději do 20. července 2018.
3. Odeslat hlášenku o utkání cestou FIS minimálně 30 dní před turnajem; odesláni v kratší časové lhůtě bude potrestáno pořádkovou pokutou.
4. Zajistit a nejpozději 30 minut před utkáním zpřístupnit uzamykatelné šatny pro rozhodčí a pro každé zúčastněné mužstvo.
5. Vhodnou formou informovat veřejnost a média o konání utkání. Zajistit, aby diváci byli informováni o družstvech, o soutěži, atd. **Viditelně vyvěsit rozpis utkání a výsledkový servis.**
6. **Minimálně 30 minut před začátkem utkání musí být hřiště připraveno ke hře a vyznačeno podle pravidel florbalu.** Tím se rozumí:
  - a) rozměry hřiště a vyznačení hřiště odpovídají předpisu soutěže;
  - b) mantinely a branky stojí na svých místech dle pravidel florbalu;
  - c) fungující časomíra (ukazatel odpočítávání času, skóre, třetiny a odpočítávání trestů);
  - d) střídačky, trestnou lavici a stolek časoměřičů umístěné podle pravidel florbalu tak, aby z těchto míst bylo zřetelně vidět na časomíru.
7. Přítomnost **pořadatelské služby**:
  - **hlavní pořadatel** - jasně a viditelně označená osoba, starší 18 let, zodpovědná za činnost pořadatelské služby);
  - dále min. dvou pořadatelů u stolku časoměřičů – **časoměřič a zapisovatel**;
  - případně další pořadatelé v prostorách haly pro zajištění ustanovení o pořadatelství dle Legislativních předpisů ČFbU – Soutěžního řádu článku 7;
  - přítomnost **zdravotnické služby** (jasně a viditelně označená osoba, starší 18 let, s potřebným vybavením pro první pomoc), viz Předpis o zajištění zdravotnické služby.
8. u stolku časoměřičů připravené:
  - hrací míče (vždy minimálně 3), rezervní stopky, psací pomůcky, pištalka, červená karta;
  - řádně vyplněný a podepsaný zjednodušený zápis o utkání (ZZOU),
  - pokyny pro vyplňování ZZOU ČF.
9. Vyplňovat Zápis o utkání dle platných pokynů.
10. Dodržet oficiální začátek utkání a v průběhu utkání postupovat dle pokynů rozhodčích, v souladu s platnými předpisy florbalu.
11. Dodržet předepsaný čas přestávky. Za měření přestávky zodpovídá pořadatel.
12. **KM zakazuje zobrazovat průběžné výsledky skóre na časomíře, ale jen upozomit družstva a rozhodčí na větší brankový rozdíl (viz Úprava pravidel a předpisů).**
13. Zajistit rozhodčím dosažitelnost nealkoholických nápojů v prostoru haly (prodej občerstvení, nápojový automat apod.).
14. Po utkání zkontrolovat úplnost vyplnění Zjednodušeného zápisu o utkání. Za správnost údajů v Zápisu o utkání a za jeho úplné vyplnění zodpovídá pořadající oddíl (viz. Pokyny pro vyplňování Zápisu o utkání).
15. Do 15 minut po skončení posledního utkání, které v rámci turnaje řídili, vyplatit rozhodčím příslušnou finanční odměnu a cestovní náhradu.
16. **Následující pracovní den po sehrání utkání odeslat doložitelným způsobem originál a první kopii Zápisu o utkání pokud se bude vést papírový zápis o utkání na adresu: Blanka Procházková, Žitavská 727/16, Liberec 3, 460 01.**

**Ústecký přebor mladších žáků**  
**Rozpis zápasů 2018/2019**

Soutěž	Kod. záj.	Kolo	Datum	Domáci	Hosté	Pořadatel	Hala
2U22	A001	1	14.10	Florbal Chomutov Harmonie	FBC Vipers Most	FBC Vipers Most	SH SŠT Most Velebudice
2U22	A002	1	14.10	PRO - AKTIV Bílina	Florbal Teplice modrá	FBC Vipers Most	SH SŠT Most Velebudice
2U22	A003	1	14.10	FBC Vipers Most	PRO - AKTIV Bílina	FBC Vipers Most	SH SŠT Most Velebudice
2U22	A004	1	14.10	Florbal Teplice modrá	Florbal Chomutov Harmonie	FBC Vipers Most	SH SŠT Most Velebudice
2U22	A005	1	14.10	Florbal Chomutov Harmonie	PRO - AKTIV Bílina	FBC Vipers Most	SH SŠT Most Velebudice
2U22	A006	1	14.10	Florbal Teplice modrá	FBC Vipers Most	FBC Vipers Most	SH SŠT Most Velebudice
2U22	A007	2	13.10	Florbal Chomutov Domeček	SK BIVOJ LITVÍNOV	FBC Vipers Most	SH SŠT Most Velebudice
2U22	A008	2	13.10	DDM Teplice	Florbal Teplice žlutá	FBC Vipers Most	SH SŠT Most Velebudice
2U22	A009	2	13.10	SK BIVOJ LITVÍNOV	DDM Teplice	FBC Vipers Most	SH SŠT Most Velebudice
2U22	A010	2	13.10	Florbal Teplice žlutá	Florbal Chomutov Domeček	FBC Vipers Most	SH SŠT Most Velebudice
2U22	A011	2	13.10	Florbal Chomutov Domeček	DDM Teplice	FBC Vipers Most	SH SŠT Most Velebudice
2U22	A012	2	13.10	Florbal Teplice žlutá	SK BIVOJ LITVÍNOV	FBC Vipers Most	SH SŠT Most Velebudice
2U22	A013	3	28.10	DDM Děčín IV white	DDM Děčín IV blue	DDM Děčín IV blue	Vojanova Děčín
2U22	A014	3	28.10	BK REAL ROUDNICE n/L	SK Dubí	DDM Děčín IV blue	Vojanova Děčín
2U22	A015	3	28.10	DDM Děčín IV blue	BK REAL ROUDNICE n/L	DDM Děčín IV blue	Vojanova Děčín
2U22	A016	3	28.10	SK Dubí	DDM Děčín IV white	DDM Děčín IV blue	Vojanova Děčín
2U22	A017	3	28.10	DDM Děčín IV white	BK REAL ROUDNICE n/L	DDM Děčín IV blue	Vojanova Děčín
2U22	A018	3	28.10	SK Dubí	DDM Děčín IV blue	DDM Děčín IV blue	Vojanova Děčín
2U22	A019	4	28.10	FBC Vipers Most	Florbal Chomutov Domeček	Florbal Chomutov Domeček	Městská SH Chomutov
2U22	A020	4	28.10	Florbal Teplice modrá	DDM Teplice	Florbal Chomutov Domeček	Městská SH Chomutov
2U22	A021	4	28.10	Florbal Chomutov Domeček	Florbal Teplice modrá	Florbal Chomutov Domeček	Městská SH Chomutov
2U22	A022	4	28.10	DDM Teplice	FBC Vipers Most	Florbal Chomutov Domeček	Městská SH Chomutov
2U22	A023	4	28.10	FBC Vipers Most	Florbal Teplice modrá	Florbal Chomutov Domeček	Městská SH Chomutov
2U22	A024	4	28.10	DDM Teplice	Florbal Chomutov Domeček	Florbal Chomutov Domeček	Městská SH Chomutov
2U22	A025	5	28.10	Florbal Chomutov Harmonie	SK BIVOJ LITVÍNOV	Florbal Chomutov Domeček	Městská SH Chomutov
2U22	A026	5	28.10	Florbal Teplice žlutá	PRO - AKTIV Bílina	Florbal Chomutov Domeček	Městská SH Chomutov
2U22	A027	5	28.10	SK BIVOJ LITVÍNOV	Florbal Teplice žlutá	Florbal Chomutov Domeček	Městská SH Chomutov
2U22	A028	5	28.10	PRO - AKTIV Bílina	Florbal Chomutov Harmonie	Florbal Chomutov Domeček	Městská SH Chomutov
2U22	A029	5	28.10	Florbal Chomutov Harmonie	Florbal Teplice žlutá	Florbal Chomutov Domeček	Městská SH Chomutov
2U22	A030	5	28.10	PRO - AKTIV Bílina	SK BIVOJ LITVÍNOV	Florbal Chomutov Domeček	Městská SH Chomutov
2U22	A031	6	27.10	BK REAL ROUDNICE n/L	SK Dubí	SK Dubí	SH Dubí 2 Rudolfka
2U22	A032	6	27.10	DDM Děčín IV blue	DDM Děčín IV white	SK Dubí	SH Dubí 2 Rudolfka
2U22	A033	6	27.10	SK Dubí	DDM Děčín IV blue	SK Dubí	SH Dubí 2 Rudolfka
2U22	A034	6	27.10	DDM Děčín IV white	BK REAL ROUDNICE n/L	SK Dubí	SH Dubí 2 Rudolfka
2U22	A035	6	27.10	BK REAL ROUDNICE n/L	DDM Děčín IV blue	SK Dubí	SH Dubí 2 Rudolfka
2U22	A036	6	27.10	DDM Děčín IV white	SK Dubí	SK Dubí	SH Dubí 2 Rudolfka
2U22	A037	7	10.11	DDM Teplice	Florbal Teplice modrá	Florbal Teplice modrá	SH Krupka
2U22	A038	7	10.11	SK Dubí	Florbal Chomutov Harmonie	Florbal Teplice modrá	SH Krupka
2U22	A039	7	10.11	Florbal Teplice modrá	SK Dubí	Florbal Teplice modrá	SH Krupka
2U22	A040	7	10.11	Florbal Chomutov Harmonie	DDM Teplice	Florbal Teplice modrá	SH Krupka
2U22	A041	7	10.11	DDM Teplice	SK Dubí	Florbal Teplice modrá	SH Krupka
2U22	A042	7	10.11	Florbal Chomutov Harmonie	Florbal Teplice modrá	Florbal Teplice modrá	SH Krupka
2U22	A043	8	10.11	PRO - AKTIV Bílina	Florbal Teplice žlutá	Florbal Teplice modrá	SH Krupka
2U22	A044	8	10.11	BK REAL ROUDNICE n/L	Florbal Chomutov Domeček	Florbal Teplice modrá	SH Krupka
2U22	A045	8	10.11	Florbal Teplice žlutá	BK REAL ROUDNICE n/L	Florbal Teplice modrá	SH Krupka
2U22	A046	8	10.11	Florbal Chomutov Domeček	PRO - AKTIV Bílina	Florbal Teplice modrá	SH Krupka
2U22	A047	8	10.11	PRO - AKTIV Bílina	BK REAL ROUDNICE n/L	Florbal Teplice modrá	SH Krupka
2U22	A048	8	10.11	Florbal Chomutov Domeček	Florbal Teplice žlutá	Florbal Teplice modrá	SH Krupka
2U22	A049	9	11.11	DDM Děčín IV blue	DDM Děčín IV white	DDM Děčín IV white	Vojanova Děčín
2U22	A050	9	11.11	FBC Vipers Most	SK BIVOJ LITVÍNOV	DDM Děčín IV white	Vojanova Děčín
2U22	A051	9	11.11	DDM Děčín IV white	FBC Vipers Most	DDM Děčín IV white	Vojanova Děčín
2U22	A052	9	11.11	SK BIVOJ LITVÍNOV	DDM Děčín IV blue	DDM Děčín IV white	Vojanova Děčín
2U22	A053	9	11.11	DDM Děčín IV blue	FBC Vipers Most	DDM Děčín IV white	Vojanova Děčín
2U22	A054	9	11.11	SK BIVOJ LITVÍNOV	DDM Děčín IV white	DDM Děčín IV white	Vojanova Děčín
2U22	A055	10	20.10	Florbal Teplice žlutá	DDM Teplice	DDM Teplice	Městská SH Teplice
2U22	A056	10	20.10	DDM Děčín IV blue	Florbal Chomutov Harmonie	DDM Teplice	Městská SH Teplice
2U22	A057	10	20.10	DDM Teplice	DDM Děčín IV blue	DDM Teplice	Městská SH Teplice
2U22	A058	10	20.10	Florbal Chomutov Harmonie	Florbal Teplice žlutá	DDM Teplice	Městská SH Teplice
2U22	A059	10	20.10	Florbal Teplice žlutá	DDM Děčín IV blue	DDM Teplice	Městská SH Teplice
2U22	A060	10	20.10	Florbal Chomutov Harmonie	DDM Teplice	DDM Teplice	Městská SH Teplice
2U22	A061	11	20.10	SK Dubí	Florbal Teplice modrá	DDM Teplice	Městská SH Teplice
2U22	A062	11	20.10	DDM Děčín IV white	Florbal Chomutov Domeček	DDM Teplice	Městská SH Teplice
2U22	A063	11	20.10	Florbal Teplice modrá	DDM Děčín IV white	DDM Teplice	Městská SH Teplice
2U22	A064	11	20.10	Florbal Chomutov Domeček	SK Dubí	DDM Teplice	Městská SH Teplice
2U22	A065	11	20.10	SK Dubí	DDM Děčín IV white	DDM Teplice	Městská SH Teplice
2U22	A066	11	20.10	Florbal Chomutov Domeček	Florbal Teplice modrá	DDM Teplice	Městská SH Teplice
2U22	A067	12	24.11	BK REAL ROUDNICE n/L	PRO - AKTIV Bílina	PRO - AKTIV Bílina	Zelená hala Bílina
2U22	A068	12	24.11	FBC Vipers Most	SK BIVOJ LITVÍNOV	PRO - AKTIV Bílina	Zelená hala Bílina
2U22	A069	12	24.11	PRO - AKTIV Bílina	FBC Vipers Most	PRO - AKTIV Bílina	Zelená hala Bílina
2U22	A070	12	24.11	SK BIVOJ LITVÍNOV	BK REAL ROUDNICE n/L	PRO - AKTIV Bílina	Zelená hala Bílina
2U22	A071	12	24.11	BK REAL ROUDNICE n/L	FBC Vipers Most	PRO - AKTIV Bílina	Zelená hala Bílina
2U22	A072	12	24.11	SK BIVOJ LITVÍNOV	PRO - AKTIV Bílina	PRO - AKTIV Bílina	Zelená hala Bílina
2U22	A073	13	12.1	DDM Děčín IV white	BK REAL ROUDNICE n/L	BK REAL ROUDNICE n/L	SH Roudnice nad Labem
2U22	A074	13	12.1	Florbal Teplice modrá	SK Dubí	BK REAL ROUDNICE n/L	SH Roudnice nad Labem
2U22	A075	13	12.1	BK REAL ROUDNICE n/L	Florbal Teplice modrá	BK REAL ROUDNICE n/L	SH Roudnice nad Labem
2U22	A076	13	12.1	SK Dubí	DDM Děčín IV white	BK REAL ROUDNICE n/L	SH Roudnice nad Labem
2U22	A077	13	12.1	DDM Děčín IV white	Florbal Teplice modrá	BK REAL ROUDNICE n/L	SH Roudnice nad Labem
2U22	A078	13	12.1	SK Dubí	BK REAL ROUDNICE n/L	BK REAL ROUDNICE n/L	SH Roudnice nad Labem
2U22	A079	14	12.1	FBC Vipers Most	DDM Děčín IV blue	BK REAL ROUDNICE n/L	SH Roudnice nad Labem
2U22	A080	14	12.1	SK BIVOJ LITVÍNOV	Florbal Teplice žlutá	BK REAL ROUDNICE n/L	SH Roudnice nad Labem
2U22	A081	14	12.1	DDM Děčín IV blue	SK BIVOJ LITVÍNOV	BK REAL ROUDNICE n/L	SH Roudnice nad Labem
2U22	A082	14	12.1	Florbal Teplice žlutá	FBC Vipers Most	BK REAL ROUDNICE n/L	SH Roudnice nad Labem
2U22	A083	14	12.1	FBC Vipers Most	SK BIVOJ LITVÍNOV	BK REAL ROUDNICE n/L	SH Roudnice nad Labem
2U22	A084	14	12.1	Florbal Teplice žlutá	DDM Děčín IV blue	BK REAL ROUDNICE n/L	SH Roudnice nad Labem
2U22	A085	15	12.1	Florbal Chomutov Harmonie	PRO - AKTIV Bílina	PRO - AKTIV Bílina	Zelená hala Bílina
2U22	A086	15	12.1	Florbal Chomutov Domeček	DDM Teplice	PRO - AKTIV Bílina	Zelená hala Bílina
2U22	A087	15	12.1	PRO - AKTIV Bílina	Florbal Chomutov Domeček	PRO - AKTIV Bílina	Zelená hala Bílina
2U22	A088	15	12.1	DDM Teplice	Florbal Chomutov Harmonie	PRO - AKTIV Bílina	Zelená hala Bílina
2U22	A089	15	12.1	Florbal Chomutov Harmonie	Florbal Chomutov Domeček	PRO - AKTIV Bílina	Zelená hala Bílina
2U22	A090	15	12.1	DDM Teplice	PRO - AKTIV Bílina	PRO - AKTIV Bílina	Zelená hala Bílina

**Ústecký přebor mladších žáků**  
**Rozpis zápasů 2018/2019**

Soutěž	Kod. záj.	Kolo	Datum	Domáci	Hosté	Pořadatel	Hala
2UZ2	A091	16	10.2	FBC Vipers Most	Florbal Chomutov Harmonie	Florbal Chomutov Harmonie	Městská SH Chomutov
2UZ2	A092	16	10.2	Florbal Teplice modrá	BK REAL ROUDNICE n/L	Florbal Chomutov Harmonie	Městská SH Chomutov
2UZ2	A093	16	10.2	Florbal Chomutov Harmonie	Florbal Teplice modrá	Florbal Chomutov Harmonie	Městská SH Chomutov
2UZ2	A094	16	10.2	BK REAL ROUDNICE n/L	FBC Vipers Most	Florbal Chomutov Harmonie	Městská SH Chomutov
2UZ2	A095	16	10.2	FBC Vipers Most	Florbal Teplice modrá	Florbal Chomutov Harmonie	Městská SH Chomutov
2UZ2	A096	16	10.2	BK REAL ROUDNICE n/L	Florbal Chomutov Harmonie	Florbal Chomutov Harmonie	Městská SH Chomutov
2UZ2	A097	17	10.2	SK BIVOJ LITVÍNOV	Florbal Chomutov Domeček	Florbal Chomutov Harmonie	Městská SH Chomutov
2UZ2	A098	17	10.2	Florbal Teplice žlutá	SK Dubí	Florbal Chomutov Harmonie	Městská SH Chomutov
2UZ2	A099	17	10.2	Florbal Chomutov Domeček	Florbal Teplice žlutá	Florbal Chomutov Harmonie	Městská SH Chomutov
2UZ2	A100	17	10.2	SK Dubí	SK BIVOJ LITVÍNOV	Florbal Chomutov Harmonie	Městská SH Chomutov
2UZ2	A101	17	10.2	SK BIVOJ LITVÍNOV	Florbal Teplice žlutá	Florbal Chomutov Harmonie	Městská SH Chomutov
2UZ2	A102	17	10.2	SK Dubí	Florbal Chomutov Domeček	Florbal Chomutov Harmonie	Městská SH Chomutov
2UZ2	A103	18	10.2	DDM Děčín IV blue	DDM Děčín IV white	DDM Děčín IV blue	Vojanova Děčín
2UZ2	A104	18	10.2	DDM Teplice	PRO - AKTIV Bílina	DDM Děčín IV blue	Vojanova Děčín
2UZ2	A105	18	10.2	DDM Děčín IV white	DDM Teplice	DDM Děčín IV blue	Vojanova Děčín
2UZ2	A106	18	10.2	PRO - AKTIV Bílina	DDM Děčín IV blue	DDM Děčín IV blue	Vojanova Děčín
2UZ2	A107	18	10.2	DDM Děčín IV blue	DDM Teplice	DDM Děčín IV blue	Vojanova Děčín
2UZ2	A108	18	10.2	PRO - AKTIV Bílina	DDM Děčín IV white	DDM Děčín IV blue	Vojanova Děčín
2UZ2	A109	19	17.3	FBC Vipers Most	Florbal Teplice žlutá	Florbal Teplice žlutá	SH Krupka
2UZ2	A110	19	17.3	DDM Teplice	Florbal Chomutov Domeček	Florbal Teplice žlutá	SH Krupka
2UZ2	A111	19	17.3	Florbal Teplice žlutá	DDM Teplice	Florbal Teplice žlutá	SH Krupka
2UZ2	A112	19	17.3	Florbal Chomutov Domeček	FBC Vipers Most	Florbal Teplice žlutá	SH Krupka
2UZ2	A113	19	17.3	FBC Vipers Most	DDM Teplice	Florbal Teplice žlutá	SH Krupka
2UZ2	A114	19	17.3	Florbal Chomutov Domeček	Florbal Teplice žlutá	Florbal Teplice žlutá	SH Krupka
2UZ2	A115	20	17.3	SK BIVOJ LITVÍNOV	Florbal Teplice modrá	Florbal Teplice žlutá	SH Krupka
2UZ2	A116	20	17.3	PRO - AKTIV Bílina	Florbal Chomutov Harmonie	Florbal Teplice žlutá	SH Krupka
2UZ2	A117	20	17.3	Florbal Teplice modrá	PRO - AKTIV Bílina	Florbal Teplice žlutá	SH Krupka
2UZ2	A118	20	17.3	Florbal Chomutov Harmonie	SK BIVOJ LITVÍNOV	Florbal Teplice žlutá	SH Krupka
2UZ2	A119	20	17.3	SK BIVOJ LITVÍNOV	PRO - AKTIV Bílina	Florbal Teplice žlutá	SH Krupka
2UZ2	A120	20	17.3	Florbal Chomutov Harmonie	Florbal Teplice modrá	Florbal Teplice žlutá	SH Krupka
2UZ2	A121	21	17.3	DDM Děčín IV blue	DDM Děčín IV white	DDM Děčín IV white	Vojanova Děčín
2UZ2	A122	21	17.3	BK REAL ROUDNICE n/L	SK Dubí	DDM Děčín IV white	Vojanova Děčín
2UZ2	A123	21	17.3	DDM Děčín IV white	BK REAL ROUDNICE n/L	DDM Děčín IV white	Vojanova Děčín
2UZ2	A124	21	17.3	SK Dubí	DDM Děčín IV blue	DDM Děčín IV white	Vojanova Děčín
2UZ2	A125	21	17.3	DDM Děčín IV blue	BK REAL ROUDNICE n/L	DDM Děčín IV white	Vojanova Děčín
2UZ2	A126	21	17.3	SK Dubí	DDM Děčín IV white	DDM Děčín IV white	Vojanova Děčín
2UZ2	A127	22	6.4	Florbal Teplice žlutá	SK BIVOJ LITVÍNOV	SK BIVOJ LITVÍNOV	SH SPORTaS u Koldomu Litvínov
2UZ2	A128	22	6.4	DDM Děčín IV blue	Florbal Chomutov Harmonie	SK BIVOJ LITVÍNOV	SH SPORTaS u Koldomu Litvínov
2UZ2	A129	22	6.4	SK BIVOJ LITVÍNOV	DDM Děčín IV blue	SK BIVOJ LITVÍNOV	SH SPORTaS u Koldomu Litvínov
2UZ2	A130	22	6.4	Florbal Chomutov Harmonie	Florbal Teplice žlutá	SK BIVOJ LITVÍNOV	SH SPORTaS u Koldomu Litvínov
2UZ2	A131	22	6.4	Florbal Teplice žlutá	DDM Děčín IV blue	SK BIVOJ LITVÍNOV	SH SPORTaS u Koldomu Litvínov
2UZ2	A132	22	6.4	Florbal Chomutov Harmonie	SK BIVOJ LITVÍNOV	SK BIVOJ LITVÍNOV	SH SPORTaS u Koldomu Litvínov
2UZ2	A133	23	6.4	Florbal Teplice modrá	FBC Vipers Most	SK BIVOJ LITVÍNOV	SH SPORTaS u Koldomu Litvínov
2UZ2	A134	23	6.4	DDM Děčín IV white	Florbal Chomutov Domeček	SK BIVOJ LITVÍNOV	SH SPORTaS u Koldomu Litvínov
2UZ2	A135	23	6.4	FBC Vipers Most	DDM Děčín IV white	SK BIVOJ LITVÍNOV	SH SPORTaS u Koldomu Litvínov
2UZ2	A136	23	6.4	Florbal Chomutov Domeček	Florbal Teplice modrá	SK BIVOJ LITVÍNOV	SH SPORTaS u Koldomu Litvínov
2UZ2	A137	23	6.4	Florbal Teplice modrá	DDM Děčín IV white	SK BIVOJ LITVÍNOV	SH SPORTaS u Koldomu Litvínov
2UZ2	A138	23	6.4	Florbal Chomutov Domeček	FBC Vipers Most	SK BIVOJ LITVÍNOV	SH SPORTaS u Koldomu Litvínov
2UZ2	A139	24	30.3	BK REAL ROUDNICE n/L	SK Dubí	SK Dubí	SH Dubí 2 Rudolfka
2UZ2	A140	24	30.3	PRO - AKTIV Bílina	DDM Teplice	SK Dubí	SH Dubí 2 Rudolfka
2UZ2	A141	24	30.3	SK Dubí	PRO - AKTIV Bílina	SK Dubí	SH Dubí 2 Rudolfka
2UZ2	A142	24	30.3	DDM Teplice	BK REAL ROUDNICE n/L	SK Dubí	SH Dubí 2 Rudolfka
2UZ2	A143	24	30.3	BK REAL ROUDNICE n/L	PRO - AKTIV Bílina	SK Dubí	SH Dubí 2 Rudolfka
2UZ2	A144	24	30.3	DDM Teplice	SK Dubí	SK Dubí	SH Dubí 2 Rudolfka

## Předpis soutěže 2LZ2 – Liberecký přebor mladších žáků - skupina 2 pro ročník 2018/2019

- **Systém soutěže:**

7 týmů. Hrají se jednorázové turnaje systémem 3+1. Každý pořádá 2 turnaje na jednom hřišti, družstva nemusí odehrát mezi sebou stejný počet utkání, ale odehrají stejný počet utkání, bude se hledět na dojezdové vzdálenosti. Pořadatel hradí veškeré náklady na pořádání turnaje včetně výplaty odměny a cestovních náhrad rozhodčím.

- **Hodnocení výsledků:**

Výsledky se pouze zaznamenávají ve zjednodušených Zápisech o utkání, ale nesčítávají se do společné tabulky. Nevyhlašuje se pořadí družstev na turnaji, stejně tak se ani neodměňuje. Pořadatel může udělit pořadatelský diplom, případně dárkovou tašku pro všechny družstva se stejným obsahem.

- **Statistiky:**

Během soutěže nebudou zveřejňovány jak společné, tak ani individuální statistiky hráčů.

- **Postup:**

ze soutěže se nepostupuje.

- **Sestup:**

ze soutěže se nesestupuje.

- **Oficiální míček:**

míček schválený IFF bílé nebo vanilkové barvy. Použití míčku jiné barvy podléhá schválení řídicího orgánu soutěže.

- **Hrací systém:**

3+1 hráčů na každé straně.

- **Trenérské vedení:**

trenér licence D viz předpis – Požadavky na trenérské vedení družstev v jednotlivých soutěžích.

- **Rozměry hřiště:**

hraje na hřišti o rozměrech max. 22 x 10 m, min. 18 x 10 m. (doporučujeme maximální možný rozměr hřiště)

Hrací čas:

2 x 10 min. čistý čas, 2 min. přestávka, minimální čas na jedno utkání je 40 minut. Minimální doba mezi začátky utkání jednoho družstva je 60 minut.

- **Hrací den:**

pokud není uvedeno jinak, je hracím dnem utkání sobota nebo neděle v rámci přiděleného víkendu. Pokud k přidělenému hracímu víkendu utkání připadá i státní svátek (jedná se o pátek či pondělí), může pořadatel za hrací den zvolit i tento den.

- **Povolené časy začátku utkání:**

v den před dnem pracovního volna nebo v den před pracovním dnem nejdříve v 8:00 hod. (družstvo v dojezdové vzdálenosti od 80 km do 150 km od 9:00 hod, nad 150 km od 10:00 hod), nejpozději v 19:00 hod.

Žádosti o změnu termínu (týká se i jiného než povoleného času začátku utkání) se během soutěže posuzují dle článku 9 Soutěžního řádu florbalu. **Pořadatel má právo upravit pořadí utkání dle dojezdových vzdáleností v hlášení o utkání.**

- **Soutěžní kauce:**

2 000,- Kč.

- **Startovné:**

2 000,- Kč.

- **Odměna rozhodčím:**

120,- Kč za utkání. Utkání řídí 1 rozhodčí.

- **Elektronický zápis:**

**pořadatel je povinen vést zjednodušený technický elektronický zápis (vyplňují se pouze soupisky + realizační tým, statistiky se nezdávají)**

- **Věkové kategorie:**

mladší žáci, mladší žákyně (2006 a 2007) a elévové (2008 a 2009). Mohou startovat starší žákyně ročník nar. 2005.

- **Ostatní povinnosti:**

pořadatel má povinnost mít připravené rozlišovací sady

- **Úprava pravidel a předpisů:**

**Umožnění působení hráčů v jiném oddíle – viz článek 15.4 SR:**

pokud má družstvo problém s počtem hráčů, a aby mohl na turnaji startovat, je možnost v rámci turnaje o start jiného hráče, hráčky za jiné družstvo.

**Brankový rozdíl:**

Je-li v utkání základní části dosaženo brankového rozdílu 15 branek, bude utkání ukončeno a do tabulky se započítá dosažený výsledek. **KM ale doporučuje, pokud rozdíl vstřelených branek bude více jak 5, může tým, který prohrává postavit do pole o jednoho hráče více tedy 4+1. Jednotlivé týmy se mohou domluvit přímo na turnaji.**

**pravidlo 102 – značky na hřišti:**

z vyznačení hřiště dle pravidla 102 se požaduje pouze vyznačení brankové čáry ve vzdálenosti 2m od zadního mantinelu. Ostatní značky na hřišti jsou pouze pomyslné a o jejich pomyslné poloze rozhodují rozhodčí utkání. **KM ale doporučuje malé brankoviště, případně vyznačení hran malého brankoviště pokud je to možné.**

**pravidlo 103 – brány:**

je povinné snížit výšku brankové konstrukce o 15 cm pomocí schváleného systému na snižování florbalových branek.

**pravidlo 104 – prostory pro střídání:**

nemusí být vyznačeny. V případě potřeby můžou být prostory pro střídání umístěné za kratšími stranami mantinelů.

**pravidlo 202 – time-out:**

žádné družstvo nemá právo vyžádat time-out.

**pravidlo 301 – hráči:**

během hry smí být na hřišti z každého družstva současně maximálně 4 hráči, z toho jen jeden brankář nebo pouze čtyři hráči v poli. Aby rozhodčí mohl zahájit utkání, každé družstvo musí mít alespoň tři hráče v poli a brankáře v předepsané výstroji.

**pravidlo 303 – zvláštní pravidla pro brankáře:**

Hráči označenému jako brankář je **dovoleno** se stejného utkání účastnit i jako hráč v poli s hokejkou.

**pravidlo 6 – tresty:**

vyločení na 2 minuty je nahrazováno **trestným střelením** proti provinivšímu se týmu,

v případě více 2 min trestů, je **každý trest** nahrazován **trestným střelením** proti provinivšímu se týmu,

v případě 5 min nebo trestu 2+10 min je nahrazováno **trestným střelením a vyloučením do konce utkání do konce utkání** proti provinivšímu se týmu.

**Vedení ZZOU:**

Zjednodušený zápis o utkání vést tak, aby **každé družstvo bylo ve „svém zápise“** u všech utkání vedeno jako **domácí**.

## Povinnosti pořadatelů ligových utkání ÚSaLB

Plnit povinnosti pořadatelské služby dle Soutěžního řádu ČF čl. 7.

Dále ÚSaLB upřesňuje:

1. Zajistit halu v termínu daném rozpisem utkání a pořádat utkání na hřišti vyhovujícím pravidlům florbalu a schváleném LK ÚSaLB.
2. Písemně potvrdit řídícímu orgánu termíny a místa konání + zaslat případné žádosti o změny termínu utkání celé soutěže nejpozději do 20. července 2018.
3. Odeslat hlášenku o utkání cestou FIS minimálně 30 dní před turnajem; odesláni v kratší časové lhůtě bude potrestáno pořádkovou pokutou.
4. Zajistit a nejpozději 30 minut před utkáním zpřístupnit uzamykatelné šatny pro rozhodčí a pro každé zúčastněné mužstvo.
5. Vhodnou formou informovat veřejnost a média o konání utkání. Zajistit, aby diváci byli informováni o družstvech, o soutěži, atd. **Viditelně vyvěsit rozpis utkání a výsledkový servis.**
6. **Minimálně 30 minut před začátkem utkání musí být hřiště připraveno ke hře a vyznačeno podle pravidel florbalu.** Tím se rozumí:
  - a) rozměry hřiště a vyznačení hřiště odpovídají předpisu soutěže;
  - b) mantinely a branky stojí na svých místech dle pravidel florbalu;
  - c) fungující časomíra (ukazatel odpočítávání času, skóre, třetiny a odpočítávání trestů);
  - d) střídačky, trestnou lavici a stolek časoměřičů umístěné podle pravidel florbalu tak, aby z těchto míst bylo zřetelně vidět na časomíru.
7. Přítomnost **pořadatelské služby**:
  - **hlavní pořadatel** - jasně a viditelně označená osoba, starší 18 let, zodpovědná za činnost pořadatelské služby);
  - dále min. dvou pořadatelů u stolku časoměřičů – **časoměřič a zapisovatel**;
  - případně další pořadatelé v prostorách haly pro zajištění ustanovení o pořadatelství dle Legislativních předpisů ČFbU – Soutěžního řádu článku 7;
  - přítomnost **zdravotnické služby** (jasně a viditelně označená osoba, starší 18 let, s potřebným vybavením pro první pomoc), viz Předpis o zajištění zdravotnické služby.
8. u stolku časoměřičů připravené:
  - hrací míče (vždy minimálně 3), rezervní stopky, psací pomůcky, pištalka, červená karta;
  - řádně vyplněný a podepsaný zjednodušený zápis o utkání (ZZOU),
  - pokyny pro vyplňování ZZOU ČF.
9. Vyplňovat Zápis o utkání dle platných pokynů.
10. Dodržet oficiální začátek utkání a v průběhu utkání postupovat dle pokynů rozhodčích, v souladu s platnými předpisy florbalu.
11. Dodržet předepsaný čas přestávky. Za měření přestávky zodpovídá pořadatel.
12. **KM zakazuje zobrazovat průběžné výsledky skóre na časomíře, ale jen upozornit družstva a rozhodčí na větší brankový rozdíl (viz Úprava pravidel a předpisů).**
13. Zajistit rozhodčím dosažitelnost nealkoholických nápojů v prostoru haly (prodej občerstvení, nápojový automat apod.).
14. Po utkání zkontrolovat úplnost vyplnění Zjednodušeného zápisu o utkání. Za správnost údajů v Zápisu o utkání a za jeho úplné vyplnění zodpovídá pořadající oddíl (viz. Pokyny pro vyplňování Zápisu o utkání).
15. Do 15 minut po skončení posledního utkání, které v rámci turnaje řídili, vyplatit rozhodčím příslušnou finanční odměnu a cestovní náhradu.
16. **Následující pracovní den po sehrání utkání odeslat doložitelným způsobem originál a první kopii Zápisu o utkání pokud se bude vést papírový zápis o utkání na adresu: Blanka Procházková, Žitavská 727/16, Liberec 3, 460 01.**

**Liberecký přebor mladších žáků**  
**Rozpis zápasů 2018/2019**

Soutěž	Kod. záj.	Kolo	Datum	Domáci	Hosté	Pořadatel	Hala
2LZ2	A001	1	28.9	FBC Liberec black	FBC Šluknovsko Česká Lípa	FBC Liberec black	SH ZŠ Dobiášova Liberec
2LZ2	A002	1	28.9	SCC SEMILY - Tigers	TJ Turnov	FBC Liberec black	SH ZŠ Dobiášova Liberec
2LZ2	A003	1	28.9	TJ Sokol Koberovy	FBC Liberec black	FBC Liberec black	SH ZŠ Dobiášova Liberec
2LZ2	A004	1	28.9	FBC Šluknovsko Česká Lípa	SCC SEMILY - Tigers	FBC Liberec black	SH ZŠ Dobiášova Liberec
2LZ2	A005	1	28.9	TJ Turnov	TJ Sokol Koberovy	FBC Liberec black	SH ZŠ Dobiášova Liberec
2LZ2	A006	1	28.9	FBC Liberec black	SCC SEMILY - Tigers	FBC Liberec black	SH ZŠ Dobiášova Liberec
2LZ2	A007	1	28.9	FBC Šluknovsko Česká Lípa	TJ Turnov	FBC Liberec black	SH ZŠ Dobiášova Liberec
2LZ2	A008	1	28.9	TJ Sokol Koberovy	FBC Šluknovsko Česká Lípa	FBC Liberec black	SH ZŠ Dobiášova Liberec
2LZ2	A009	1	28.9	TJ Turnov	FBC Liberec black	FBC Liberec black	SH ZŠ Dobiášova Liberec
2LZ2	A010	1	28.9	SCC SEMILY - Tigers	TJ Sokol Koberovy	FBC Liberec black	SH ZŠ Dobiášova Liberec
2LZ2	A011	2	14.10	FBC Šluknovsko Česká Lípa	FBC Liberec black	FBC Šluknovsko Česká Lípa	SH SportLife centrum Rumburk
2LZ2	A012	2	14.10	FBC Lomnice	TJ Turnov	FBC Šluknovsko Česká Lípa	SH SportLife centrum Rumburk
2LZ2	A013	2	14.10	SCC SEMILY - Lions	FBC Šluknovsko Česká Lípa	FBC Šluknovsko Česká Lípa	SH SportLife centrum Rumburk
2LZ2	A014	2	14.10	FBC Liberec black	FBC Lomnice	FBC Šluknovsko Česká Lípa	SH SportLife centrum Rumburk
2LZ2	A015	2	14.10	TJ Turnov	SCC SEMILY - Lions	FBC Šluknovsko Česká Lípa	SH SportLife centrum Rumburk
2LZ2	A016	2	14.10	FBC Šluknovsko Česká Lípa	FBC Lomnice	FBC Šluknovsko Česká Lípa	SH SportLife centrum Rumburk
2LZ2	A017	2	14.10	FBC Liberec black	TJ Turnov	FBC Šluknovsko Česká Lípa	SH SportLife centrum Rumburk
2LZ2	A018	2	14.10	SCC SEMILY - Lions	FBC Liberec black	FBC Šluknovsko Česká Lípa	SH SportLife centrum Rumburk
2LZ2	A019	2	14.10	TJ Turnov	FBC Šluknovsko Česká Lípa	FBC Šluknovsko Česká Lípa	SH SportLife centrum Rumburk
2LZ2	A020	2	14.10	FBC Lomnice	SCC SEMILY - Lions	FBC Šluknovsko Česká Lípa	SH SportLife centrum Rumburk
2LZ2	A021	3	27.10	TJ Sokol Koberovy	FBC Liberec black	TJ Sokol Koberovy	SC Železný Brod
2LZ2	A022	3	27.10	FBC Lomnice	SCC SEMILY - Tigers	TJ Sokol Koberovy	SC Železný Brod
2LZ2	A023	3	27.10	SCC SEMILY - Lions	TJ Sokol Koberovy	TJ Sokol Koberovy	SC Železný Brod
2LZ2	A024	3	27.10	FBC Liberec black	FBC Lomnice	TJ Sokol Koberovy	SC Železný Brod
2LZ2	A025	3	27.10	SCC SEMILY - Tigers	SCC SEMILY - Lions	TJ Sokol Koberovy	SC Železný Brod
2LZ2	A026	3	27.10	TJ Sokol Koberovy	FBC Lomnice	TJ Sokol Koberovy	SC Železný Brod
2LZ2	A027	3	27.10	FBC Liberec black	SCC SEMILY - Tigers	TJ Sokol Koberovy	SC Železný Brod
2LZ2	A028	3	27.10	SCC SEMILY - Lions	FBC Liberec black	TJ Sokol Koberovy	SC Železný Brod
2LZ2	A029	3	27.10	SCC SEMILY - Tigers	TJ Sokol Koberovy	TJ Sokol Koberovy	SC Železný Brod
2LZ2	A030	3	27.10	FBC Lomnice	SCC SEMILY - Lions	TJ Sokol Koberovy	SC Železný Brod
2LZ2	A031	4	10.11	TJ Turnov	FBC Lomnice	TJ Turnov	SH TJ Turnov
2LZ2	A032	4	10.11	SCC SEMILY - Lions	FBC Liberec black	TJ Turnov	SH TJ Turnov
2LZ2	A033	4	10.11	FBC Šluknovsko Česká Lípa	TJ Turnov	TJ Turnov	SH TJ Turnov
2LZ2	A034	4	10.11	FBC Lomnice	SCC SEMILY - Lions	TJ Turnov	SH TJ Turnov
2LZ2	A035	4	10.11	FBC Liberec black	FBC Šluknovsko Česká Lípa	TJ Turnov	SH TJ Turnov
2LZ2	A036	4	10.11	TJ Turnov	SCC SEMILY - Lions	TJ Turnov	SH TJ Turnov
2LZ2	A037	4	10.11	FBC Lomnice	FBC Liberec black	TJ Turnov	SH TJ Turnov
2LZ2	A038	4	10.11	FBC Šluknovsko Česká Lípa	FBC Lomnice	TJ Turnov	SH TJ Turnov
2LZ2	A039	4	10.11	FBC Liberec black	TJ Turnov	TJ Turnov	SH TJ Turnov
2LZ2	A040	4	10.11	SCC SEMILY - Lions	FBC Šluknovsko Česká Lípa	TJ Turnov	SH TJ Turnov
2LZ2	A041	5	15.12	SCC SEMILY - Lions	SCC SEMILY - Tigers	SCC SEMILY - Lions	SC Semily
2LZ2	A042	5	15.12	TJ Sokol Koberovy	TJ Turnov	SCC SEMILY - Lions	SC Semily
2LZ2	A043	5	15.12	FBC Šluknovsko Česká Lípa	SCC SEMILY - Lions	SCC SEMILY - Lions	SC Semily
2LZ2	A044	5	15.12	SCC SEMILY - Tigers	TJ Sokol Koberovy	SCC SEMILY - Lions	SC Semily
2LZ2	A045	5	15.12	TJ Turnov	FBC Šluknovsko Česká Lípa	SCC SEMILY - Lions	SC Semily
2LZ2	A046	5	15.12	SCC SEMILY - Lions	TJ Sokol Koberovy	SCC SEMILY - Lions	SC Semily
2LZ2	A047	5	15.12	SCC SEMILY - Tigers	TJ Turnov	SCC SEMILY - Lions	SC Semily
2LZ2	A048	5	15.12	FBC Šluknovsko Česká Lípa	SCC SEMILY - Tigers	SCC SEMILY - Lions	SC Semily
2LZ2	A049	5	15.12	TJ Turnov	SCC SEMILY - Lions	SCC SEMILY - Lions	SC Semily
2LZ2	A050	5	15.12	TJ Sokol Koberovy	FBC Šluknovsko Česká Lípa	SCC SEMILY - Lions	SC Semily
2LZ2	A051	6	22.12	SCC SEMILY - Tigers	FBC Lomnice	SCC SEMILY - Tigers	SC Semily
2LZ2	A052	6	22.12	FBC Liberec black	TJ Sokol Koberovy	SCC SEMILY - Tigers	SC Semily
2LZ2	A053	6	22.12	FBC Šluknovsko Česká Lípa	SCC SEMILY - Tigers	SCC SEMILY - Tigers	SC Semily
2LZ2	A054	6	22.12	FBC Lomnice	FBC Liberec black	SCC SEMILY - Tigers	SC Semily
2LZ2	A055	6	22.12	TJ Sokol Koberovy	FBC Šluknovsko Česká Lípa	SCC SEMILY - Tigers	SC Semily
2LZ2	A056	6	22.12	SCC SEMILY - Tigers	FBC Liberec black	SCC SEMILY - Tigers	SC Semily
2LZ2	A057	6	22.12	FBC Lomnice	TJ Sokol Koberovy	SCC SEMILY - Tigers	SC Semily
2LZ2	A058	6	22.12	FBC Šluknovsko Česká Lípa	FBC Lomnice	SCC SEMILY - Tigers	SC Semily
2LZ2	A059	6	22.12	TJ Sokol Koberovy	SCC SEMILY - Tigers	SCC SEMILY - Tigers	SC Semily
2LZ2	A060	6	22.12	FBC Liberec black	FBC Šluknovsko Česká Lípa	SCC SEMILY - Tigers	SC Semily
2LZ2	A061	7	13.1	FBC Lomnice	SCC SEMILY - Tigers	FBC Lomnice	SH ZŠ T.G.M. Lomnice nad Popelkou
2LZ2	A062	7	13.1	TJ Turnov	TJ Sokol Koberovy	FBC Lomnice	SH ZŠ T.G.M. Lomnice nad Popelkou
2LZ2	A063	7	13.1	SCC SEMILY - Lions	FBC Lomnice	FBC Lomnice	SH ZŠ T.G.M. Lomnice nad Popelkou
2LZ2	A064	7	13.1	SCC SEMILY - Tigers	TJ Turnov	FBC Lomnice	SH ZŠ T.G.M. Lomnice nad Popelkou
2LZ2	A065	7	13.1	TJ Sokol Koberovy	SCC SEMILY - Lions	FBC Lomnice	SH ZŠ T.G.M. Lomnice nad Popelkou
2LZ2	A066	7	13.1	FBC Lomnice	TJ Turnov	FBC Lomnice	SH ZŠ T.G.M. Lomnice nad Popelkou
2LZ2	A067	7	13.1	SCC SEMILY - Tigers	TJ Sokol Koberovy	FBC Lomnice	SH ZŠ T.G.M. Lomnice nad Popelkou
2LZ2	A068	7	13.1	SCC SEMILY - Lions	SCC SEMILY - Tigers	FBC Lomnice	SH ZŠ T.G.M. Lomnice nad Popelkou
2LZ2	A069	7	13.1	TJ Sokol Koberovy	FBC Lomnice	FBC Lomnice	SH ZŠ T.G.M. Lomnice nad Popelkou
2LZ2	A070	7	13.1	TJ Turnov	SCC SEMILY - Lions	FBC Lomnice	SH ZŠ T.G.M. Lomnice nad Popelkou
2LZ2	A071	8	26.1	FBC Liberec black	FBC Šluknovsko Česká Lípa	FBC Liberec black	Hala míčových sportů Liberec
2LZ2	A072	8	26.1	SCC SEMILY - Tigers	TJ Turnov	FBC Liberec black	Hala míčových sportů Liberec
2LZ2	A073	8	26.1	TJ Sokol Koberovy	FBC Liberec black	FBC Liberec black	Hala míčových sportů Liberec
2LZ2	A074	8	26.1	FBC Šluknovsko Česká Lípa	SCC SEMILY - Tigers	FBC Liberec black	Hala míčových sportů Liberec
2LZ2	A075	8	26.1	TJ Turnov	TJ Sokol Koberovy	FBC Liberec black	Hala míčových sportů Liberec
2LZ2	A076	8	26.1	FBC Liberec black	SCC SEMILY - Tigers	FBC Liberec black	Hala míčových sportů Liberec
2LZ2	A077	8	26.1	FBC Šluknovsko Česká Lípa	TJ Turnov	FBC Liberec black	Hala míčových sportů Liberec
2LZ2	A078	8	26.1	TJ Sokol Koberovy	FBC Šluknovsko Česká Lípa	FBC Liberec black	Hala míčových sportů Liberec
2LZ2	A079	8	26.1	TJ Turnov	FBC Liberec black	FBC Liberec black	Hala míčových sportů Liberec
2LZ2	A080	8	26.1	SCC SEMILY - Tigers	TJ Sokol Koberovy	FBC Liberec black	Hala míčových sportů Liberec
2LZ2	A081	9	9.2	FBC Šluknovsko Česká Lípa	FBC Liberec black	FBC Šluknovsko Česká Lípa	SH SportLife centrum Rumburk
2LZ2	A082	9	9.2	SCC SEMILY - Lions	FBC Šluknovsko Česká Lípa	FBC Šluknovsko Česká Lípa	SH SportLife centrum Rumburk
2LZ2	A083	9	9.2	FBC Liberec black	FBC Lomnice	FBC Šluknovsko Česká Lípa	SH SportLife centrum Rumburk
2LZ2	A084	9	9.2	TJ Turnov	SCC SEMILY - Lions	FBC Šluknovsko Česká Lípa	SH SportLife centrum Rumburk
2LZ2	A085	9	9.2	FBC Lomnice	TJ Turnov	FBC Šluknovsko Česká Lípa	SH SportLife centrum Rumburk
2LZ2	A086	9	9.2	FBC Šluknovsko Česká Lípa	FBC Lomnice	FBC Šluknovsko Česká Lípa	SH SportLife centrum Rumburk
2LZ2	A087	9	9.2	FBC Liberec black	TJ Turnov	FBC Šluknovsko Česká Lípa	SH SportLife centrum Rumburk
2LZ2	A088	9	9.2	SCC SEMILY - Lions	FBC Liberec black	FBC Šluknovsko Česká Lípa	SH SportLife centrum Rumburk
2LZ2	A089	9	9.2	TJ Turnov	FBC Šluknovsko Česká Lípa	FBC Šluknovsko Česká Lípa	SH SportLife centrum Rumburk
2LZ2	A090	9	9.2	FBC Lomnice	SCC SEMILY - Lions	FBC Šluknovsko Česká Lípa	SH SportLife centrum Rumburk

**Liberecký přebor mladších žáků**  
**Rozpis zápasů 2018/2019**

Soutěž	Kod. záj.	Kolo	Datum	Domáci	Hosté	Pořadatel	Hala
2LZ2	A091	10	24.2	TJ Sokol Koberovy	FBC Liberec black	SCC SEMILY - Tigers	SC Semily
2LZ2	A092	10	24.2	FBC Lomnice	SCC SEMILY - Tigers	SCC SEMILY - Tigers	SC Semily
2LZ2	A093	10	24.2	SCC SEMILY - Lions	TJ Sokol Koberovy	SCC SEMILY - Tigers	SC Semily
2LZ2	A094	10	24.2	FBC Liberec black	FBC Lomnice	SCC SEMILY - Tigers	SC Semily
2LZ2	A095	10	24.2	SCC SEMILY - Tigers	SCC SEMILY - Lions	SCC SEMILY - Tigers	SC Semily
2LZ2	A096	10	24.2	TJ Sokol Koberovy	FBC Lomnice	SCC SEMILY - Tigers	SC Semily
2LZ2	A097	10	24.2	FBC Liberec black	SCC SEMILY - Tigers	SCC SEMILY - Tigers	SC Semily
2LZ2	A098	10	24.2	SCC SEMILY - Lions	FBC Liberec black	SCC SEMILY - Tigers	SC Semily
2LZ2	A099	10	24.2	SCC SEMILY - Tigers	TJ Sokol Koberovy	SCC SEMILY - Tigers	SC Semily
2LZ2	A100	10	24.2	FBC Lomnice	SCC SEMILY - Lions	SCC SEMILY - Tigers	SC Semily
2LZ2	A101	11	16.3	TJ Turnov	FBC Lomnice	TJ Turnov	SH TJ Turnov
2LZ2	A102	11	16.3	SCC SEMILY - Lions	FBC Liberec black	TJ Turnov	SH TJ Turnov
2LZ2	A103	11	16.3	FBC Šluknovsko Česká Lípa	TJ Turnov	TJ Turnov	SH TJ Turnov
2LZ2	A104	11	16.3	FBC Lomnice	SCC SEMILY - Lions	TJ Turnov	SH TJ Turnov
2LZ2	A105	11	16.3	FBC Liberec black	FBC Šluknovsko Česká Lípa	TJ Turnov	SH TJ Turnov
2LZ2	A106	11	16.3	TJ Turnov	SCC SEMILY - Lions	TJ Turnov	SH TJ Turnov
2LZ2	A107	11	16.3	FBC Lomnice	FBC Liberec black	TJ Turnov	SH TJ Turnov
2LZ2	A108	11	16.3	FBC Šluknovsko Česká Lípa	FBC Lomnice	TJ Turnov	SH TJ Turnov
2LZ2	A109	11	16.3	FBC Liberec black	TJ Turnov	TJ Turnov	SH TJ Turnov
2LZ2	A110	11	16.3	SCC SEMILY - Lions	FBC Šluknovsko Česká Lípa	TJ Turnov	SH TJ Turnov
2LZ2	A111	12	30.3	SCC SEMILY - Lions	SCC SEMILY - Tigers	SCC SEMILY - Lions	SC Semily
2LZ2	A112	12	30.3	TJ Sokol Koberovy	TJ Turnov	SCC SEMILY - Lions	SC Semily
2LZ2	A113	12	30.3	FBC Šluknovsko Česká Lípa	SCC SEMILY - Lions	SCC SEMILY - Lions	SC Semily
2LZ2	A114	12	30.3	SCC SEMILY - Tigers	TJ Sokol Koberovy	SCC SEMILY - Lions	SC Semily
2LZ2	A115	12	30.3	TJ Turnov	FBC Šluknovsko Česká Lípa	SCC SEMILY - Lions	SC Semily
2LZ2	A116	12	30.3	SCC SEMILY - Lions	TJ Sokol Koberovy	SCC SEMILY - Lions	SC Semily
2LZ2	A117	12	30.3	SCC SEMILY - Tigers	TJ Turnov	SCC SEMILY - Lions	SC Semily
2LZ2	A118	12	30.3	FBC Šluknovsko Česká Lípa	SCC SEMILY - Tigers	SCC SEMILY - Lions	SC Semily
2LZ2	A119	12	30.3	TJ Turnov	SCC SEMILY - Lions	SCC SEMILY - Lions	SC Semily
2LZ2	A120	12	30.3	TJ Sokol Koberovy	FBC Šluknovsko Česká Lípa	SCC SEMILY - Lions	SC Semily
2LZ2	A121	13	6.4	SCC SEMILY - Tigers	FBC Lomnice	TJ Sokol Koberovy	SC Železný Brod
2LZ2	A122	13	6.4	FBC Liberec black	TJ Sokol Koberovy	TJ Sokol Koberovy	SC Železný Brod
2LZ2	A123	13	6.4	FBC Šluknovsko Česká Lípa	SCC SEMILY - Tigers	TJ Sokol Koberovy	SC Železný Brod
2LZ2	A124	13	6.4	FBC Lomnice	FBC Liberec black	TJ Sokol Koberovy	SC Železný Brod
2LZ2	A125	13	6.4	TJ Sokol Koberovy	FBC Šluknovsko Česká Lípa	TJ Sokol Koberovy	SC Železný Brod
2LZ2	A126	13	6.4	SCC SEMILY - Tigers	FBC Liberec black	TJ Sokol Koberovy	SC Železný Brod
2LZ2	A127	13	6.4	FBC Lomnice	TJ Sokol Koberovy	TJ Sokol Koberovy	SC Železný Brod
2LZ2	A128	13	6.4	FBC Šluknovsko Česká Lípa	FBC Lomnice	TJ Sokol Koberovy	SC Železný Brod
2LZ2	A129	13	6.4	TJ Sokol Koberovy	SCC SEMILY - Tigers	TJ Sokol Koberovy	SC Železný Brod
2LZ2	A130	13	6.4	FBC Liberec black	FBC Šluknovsko Česká Lípa	TJ Sokol Koberovy	SC Železný Brod
2LZ2	A131	14	27.4	FBC Lomnice	SCC SEMILY - Tigers	FBC Lomnice	SH ZŠ T.G.M. Lomnice nad Popelkou
2LZ2	A132	14	27.4	TJ Turnov	TJ Sokol Koberovy	FBC Lomnice	SH ZŠ T.G.M. Lomnice nad Popelkou
2LZ2	A133	14	27.4	SCC SEMILY - Lions	FBC Lomnice	FBC Lomnice	SH ZŠ T.G.M. Lomnice nad Popelkou
2LZ2	A134	14	27.4	SCC SEMILY - Tigers	TJ Turnov	FBC Lomnice	SH ZŠ T.G.M. Lomnice nad Popelkou
2LZ2	A135	14	27.4	TJ Sokol Koberovy	SCC SEMILY - Lions	FBC Lomnice	SH ZŠ T.G.M. Lomnice nad Popelkou
2LZ2	A136	14	27.4	FBC Lomnice	TJ Turnov	FBC Lomnice	SH ZŠ T.G.M. Lomnice nad Popelkou
2LZ2	A137	14	27.4	SCC SEMILY - Tigers	TJ Sokol Koberovy	FBC Lomnice	SH ZŠ T.G.M. Lomnice nad Popelkou
2LZ2	A138	14	27.4	SCC SEMILY - Lions	SCC SEMILY - Tigers	FBC Lomnice	SH ZŠ T.G.M. Lomnice nad Popelkou
2LZ2	A139	14	27.4	TJ Sokol Koberovy	FBC Lomnice	FBC Lomnice	SH ZŠ T.G.M. Lomnice nad Popelkou
2LZ2	A140	14	27.4	TJ Turnov	SCC SEMILY - Lions	FBC Lomnice	SH ZŠ T.G.M. Lomnice nad Popelkou



## Předpis soutěže 2UE1 - Ústecká liga elévů - skupina 2 pro ročník 2018/2019

- **Systém soutěže:**  
25 družstev. Hrají se jednorázové turnaje systémem 3+1. Každé družstvo pořádá 2 turnaje, buď na jednom nebo dvou hřištích družstva nemusí odehrát mezi sebou stejný počet utkání, ale každý odehraje stejný počet utkání. Družstvo hradí veškeré náklady na pořádání turnaje včetně výplaty odměny a cestovních náhrad rozhodčím.
- **Hodnocení výsledků:**  
Výsledky se pouze zaznamenávají ve zjednodušených Zápisech o utkání, ale nesčítávají se do společné tabulky. Nevyhlašuje se pořadí družstev na turnaji, stejně tak se ani neodměňuje. Pořadatel může udělit pořadatelský diplom, případně dárkovou tašku pro všechny družstva se stejným obsahem.
- **Statistiky:**  
Během soutěže nebudou zveřejňovány jak společné, tak ani individuální statistiky hráčů.
- **Postup:**  
ze soutěže se nepostupuje.
- **Sestup:**  
ze soutěže se nesestupuje.
- **Oficiální míček:**  
míček schválený IFF bílé nebo vanilkové barvy. Použití míčku jiné barvy podléhá schválení řídicího orgánu soutěže.
- **Hrací systém:**  
3+1 hráčů na každé straně.
- **Trenérské vedení:**  
trenér licence D viz předpis – Požadavky na trenérské vedení družstev v jednotlivých soutěžích.
- **Rozměry hřiště:**  
hraje na hřišti o rozměrech max. 22 x 10 m, min. 18 x 10 m (doporučujeme maximální možný rozměr hřiště)
- **Hrací čas:**  
2 x 9 min. čistý čas, 2 min. přestávka, min. čas na jedno utkání je 35 min. Minimální doba mezi začátky utkání jednoho družstva je 50 min.
- **Hrací den:**  
pokud není uvedeno jinak, je hracím dnem utkání sobota nebo neděle v rámci přiděleného víkendu. Pokud k přidělenému hracímu víkendu utkání připadá i státní svátek (jedná se o pátek či pondělí), může pořadatel za hrací den zvolit i tento den.
- **Povolené časy začátku utkání:**  
v den před dnem pracovního volna nebo v den před pracovním dnem nejdříve v 8:00 hod. (družstvo v dojezdové vzdálenosti od 80 km do 150 km od 9:00 hod, nad 150 km od 10:00 hod), nejpozději v 17:00 hod.  
Žádosti o změnu termínu (týká se i jiného než povoleného času začátku utkání) se během soutěže posuzují dle článku 9 Soutěžního řádu florbalu. **Pořadatel má právo upravit pořadí utkání dle dojezdových vzdáleností v hlášení o utkání.**
- **Soutěžní kauce:**  
2 000,- Kč.
- **Startovné:**  
2 000,- Kč.
- **Odměna rozhodčím:**  
110,- Kč za utkání. Utkání řídí 1 rozhodčí.
- **Věkové kategorie:**  
Elérové, elévky (2008 a 2009) přípravky, ( 2010 - 2011) a mladší (min. věk 7 let v den utkání). Mohou startovat hráčky kategorie mladších žákyň, ročník nar. 2007.
- **Elektronický zápis:**  
**pořadatel je povinen vést zjednodušený technický elektronický zápis (vyplňují se pouze soupisky + realizační tým, statistiky se nezdávají)**
- **Ostatní povinnosti:**  
pořadatel má povinnost mít připravené rozlišovací sady.
- **Úprava pravidel a předpisů:**  
**Umožnění působení hráčů v jiném oddíle – viz článek 15.4 SŘ:**  
pokud má družstvo problém s počtem hráčů, a aby mohl na turnaji startovat, je možnost v rámci turnaje o start jiného hráče, hráčky za jiné družstvo.  
**Brankový rozdíl:**  
Je-li v utkání základní částí dosaženo brankového rozdílu 15 branek, bude utkání ukončeno a do tabulky se započítá dosažený výsledek. **KM ale doporučuje, pokud rozdíl vstřelených branek bude více jak 5, může tým, který prohrává postavit do pole o jednoho hráče více tedy 4+1. Jednotlivé týmy se mohou domluvit přímo na turnaji.**  
**pravidlo 102 – značky na hřišti:**  
z vyznačení hřiště dle pravidla 102 se požaduje pouze vyznačení brankové čáry ve vzdálenosti 2m od zadního mantinelu. Ostatní značky na hřišti jsou pouze pomyslné a o jejich pomyslné poloze rozhodují rozhodčí utkání. **KM ale doporučuje malé brankoviště, případně vyznačení hran malého brankoviště pokud je to možné.**  
**pravidlo 103 – brány:**  
je povinné snížit výšku brankové konstrukce o 30 cm pomocí schváleného systému na snižování florbalových branek.  
**pravidlo 104 – prostory pro střídání:**  
nemusí být vyznačeny. V případě potřeby můžou být prostory pro střídání umístěné za kratšími stranami mantinelů.  
**pravidlo 202 – time-out:**  
žádné družstvo nemá právo vyžádat time-out.  
**pravidlo 301 – hráči:**  
během hry smí být na hřišti z každého družstva současně maximálně 4 hráči, z toho jen jeden brankář nebo pouze čtyři hráči v poli. Aby rozhodčí mohl zahájit utkání, každé družstvo musí mít alespoň tři hráče v poli a brankáře v předepsané výstroji.  
**pravidlo 303 – zvláštní pravidla pro brankáře:**  
Hráči označenému jako brankář je **dovoleno** se stejného utkání účastnit i jako hráč v poli s hokejkou.  
**pravidlo 6 – tresty:**  
vyloučení na 2 minuty je nahrazováno **trestným střelením** proti provinivšímu se týmu,  
v případě více 2 min trestů, je **každý trest** nahrazován **trestným střelením** proti provinivšímu se týmu,  
v případě 5 min nebo trestu 2+10 min je nahrazováno **trestným střelením a vyloučením do konce utkání do konce utkání** proti provinivšímu se týmu.  
**Vedení ZZOU:**  
Zjednodušený zápis o utkání vést tak, aby **každé družstvo bylo ve „svém zápise“** u všech utkání vedeno jako **domácí**.

## Povinnosti pořadatelů ligových utkání ÚSaLB

Plnit povinnosti pořadatelské služby dle Soutěžního řádu ČF čl. 7.

Dále ÚSaLB upřesňuje:

1. Zajistit halu v termínu daném rozpisem utkání a pořádat utkání na hřišti vyhovujícím pravidlům florbalu a schváleném LK ÚSaLB.
2. Písemně potvrdit řídicímu orgánu termíny a místa konání + zaslat případné žádosti o změny termínu utkání celé soutěže nejpozději do 20. července 2018.
3. Odeslat hlášenku o utkání cestou FIS minimálně 30 dní před turnajem; odesláni v kratší časové lhůtě bude potrestáno pořádkovou pokutou.
4. Zajistit a nejpozději 30 minut před utkáním zpřístupnit uzamykatelné šatny pro rozhodčí a pro každé zúčastněné mužstvo.
5. Vhodnou formou informovat veřejnost a média o konání utkání. Zajistit, aby diváci byli informováni o družstvech, o soutěži, atd. **Viditelně vyvěsit rozpis utkání a výsledkový servis.**
6. **Minimálně 30 minut před začátkem utkání musí být hřiště připraveno ke hře a vyznačeno podle pravidel florbalu.** Tím se rozumí:
  - a) rozměry hřiště a vyznačení hřiště odpovídají předpisu soutěže;
  - b) mantinely a branky stojí na svých místech dle pravidel florbalu;
  - c) fungující časomíra (ukazatel odpočítávání času, skóre, třetiny a odpočítávání trestů);
  - d) střídačky, trestnou lavici a stolek časoměřičů umístěné podle pravidel florbalu tak, aby z těchto míst bylo zřetelně vidět na časomíru.
7. Přítomnost **pořadatelské služby**:
  - **hlavní pořadatel** - jasně a viditelně označená osoba, starší 18 let, zodpovědná za činnost pořadatelské služby);
  - dále min. dvou pořadatelů u stolu časoměřičů – **časoměřič a zapisovatel**;
  - případně další pořadatelé v prostorách haly pro zajištění ustanovení o pořadatelství dle Legislativních předpisů ČFbU – Soutěžního řádu článku 7;
  - přítomnost **zdravotnické služby** (jasně a viditelně označená osoba, starší 18 let, s potřebným vybavením pro první pomoc), viz Předpis o zajištění zdravotnické služby.
8. u stolu časoměřičů připravené:
  - hrací míče (vždy minimálně 3), rezervní stopky, psací pomůcky, píšťalka, červená karta;
  - řádně vyplněný a podepsaný zjednodušený zápis o utkání (ZZOU),
  - pokyny pro vyplňování ZZOU ČF.
9. Vyplňovat Zápis o utkání dle platných pokynů.
10. Dodržet oficiální začátek utkání a v průběhu utkání postupovat dle pokynů rozhodčích, v souladu s platnými předpisy florbalu.
11. Dodržet předepsaný čas přestávek. Za měření přestávky zodpovídá pořadatel.
12. **KM zakazuje zobrazovat průběžné výsledky skóre na časomíře, ale jen upozornit družstva a rozhodčí na větší brankový rozdíl (viz Úprava pravidel a předpisů).**
13. Zajistit rozhodčím dosažitelnost nealkoholických nápojů v prostoru haly (prodej občerstvení, nápojový automat apod.).
14. Po utkání zkontrolovat úplnost vyplnění Zjednodušeného zápisu o utkání. Za správnost údajů v Zápisu o utkání a za jeho úplné vyplnění zodpovídá pořadající oddíl (viz. Pokyny pro vyplňování Zápisu o utkání).
15. Do 15 minut po skončení posledního utkání, které v rámci turnaje řídili, vyplatit rozhodčím příslušnou finanční odměnu a cestovní náhradu.
16. **Následující pracovní den po sehrání utkání odeslat doložitelným způsobem originál a první kopii Zápisu o utkání pokud se bude vést papírový zápis o utkání na adresu: Blanka Procházková, Žitavská 727/16, Liberec 3, 460 01.**

## Ústecká liga elévů

## Rozpis zápasů 2018/2019

Soutěž	Kod. záj.	Kolo	Datum	Domáci	Hosté	Pořadatel	Hala
2UE1	A001	1	6.10	SK BIVOJ LITVÍNOV Black	FBC SVČ Vipers Most - blue	FBC SVČ Vipers Most - blue	SH SŠT Most Velebudice
2UE1	A002	1	6.10	Florbal Chomutov White	DDM Teplice	FBC SVČ Vipers Most - blue	SH SŠT Most Velebudice
2UE1	A003	1	6.10	Florbal Ústí red	SK BIVOJ LITVÍNOV Black	FBC SVČ Vipers Most - blue	SH SŠT Most Velebudice
2UE1	A004	1	6.10	FBC SVČ Vipers Most - blue	Florbal Chomutov White	FBC SVČ Vipers Most - blue	SH SŠT Most Velebudice
2UE1	A005	1	6.10	DDM Teplice	Florbal Ústí red	FBC SVČ Vipers Most - blue	SH SŠT Most Velebudice
2UE1	A006	1	6.10	SK BIVOJ LITVÍNOV Black	Florbal Chomutov White	FBC SVČ Vipers Most - blue	SH SŠT Most Velebudice
2UE1	A007	1	6.10	FBC SVČ Vipers Most - blue	DDM Teplice	FBC SVČ Vipers Most - blue	SH SŠT Most Velebudice
2UE1	A008	1	6.10	Florbal Ústí red	Florbal Chomutov White	FBC SVČ Vipers Most - blue	SH SŠT Most Velebudice
2UE1	A009	1	6.10	DDM Teplice	SK BIVOJ LITVÍNOV Black	FBC SVČ Vipers Most - blue	SH SŠT Most Velebudice
2UE1	A010	1	6.10	FBC SVČ Vipers Most - blue	Florbal Ústí red	FBC SVČ Vipers Most - blue	SH SŠT Most Velebudice
2UE1	A011	2	6.10	FBC SVČ Vipers Most - white	SK BIVOJ LITVÍNOV Yellow	FBC SVČ Vipers Most - blue	SH SŠT Most Velebudice
2UE1	A012	2	6.10	DDM Dynamo Teplice	Florbal Ústí white	FBC SVČ Vipers Most - blue	SH SŠT Most Velebudice
2UE1	A013	2	6.10	Florbal Chomutov Domeček	FBC SVČ Vipers Most - white	FBC SVČ Vipers Most - blue	SH SŠT Most Velebudice
2UE1	A014	2	6.10	SK BIVOJ LITVÍNOV Yellow	DDM Dynamo Teplice	FBC SVČ Vipers Most - blue	SH SŠT Most Velebudice
2UE1	A015	2	6.10	Florbal Ústí white	Florbal Chomutov Domeček	FBC SVČ Vipers Most - blue	SH SŠT Most Velebudice
2UE1	A016	2	6.10	FBC SVČ Vipers Most - white	DDM Dynamo Teplice	FBC SVČ Vipers Most - blue	SH SŠT Most Velebudice
2UE1	A017	2	6.10	SK BIVOJ LITVÍNOV Yellow	Florbal Ústí white	FBC SVČ Vipers Most - blue	SH SŠT Most Velebudice
2UE1	A018	2	6.10	Florbal Chomutov Domeček	DDM Dynamo Teplice	FBC SVČ Vipers Most - blue	SH SŠT Most Velebudice
2UE1	A019	2	6.10	Florbal Ústí white	FBC SVČ Vipers Most - white	FBC SVČ Vipers Most - blue	SH SŠT Most Velebudice
2UE1	A020	2	6.10	SK BIVOJ LITVÍNOV Yellow	Florbal Chomutov Domeček	FBC SVČ Vipers Most - blue	SH SŠT Most Velebudice
2UE1	A021	3	6.10	Florbal Teplice žlutá	Florbal Jirkov	Florbal Jirkov	SH Strupčice
2UE1	A022	3	6.10	Florbal Teplice modrá	TJ Lokomotiva Louny - Red	Florbal Jirkov	SH Strupčice
2UE1	A023	3	6.10	TJ Lokomotiva Louny - Blue	Florbal Teplice žlutá	Florbal Jirkov	SH Strupčice
2UE1	A024	3	6.10	Florbal Jirkov	Florbal Teplice modrá	Florbal Jirkov	SH Strupčice
2UE1	A025	3	6.10	TJ Lokomotiva Louny - Red	TJ Lokomotiva Louny - Blue	Florbal Jirkov	SH Strupčice
2UE1	A026	3	6.10	Florbal Teplice žlutá	Florbal Teplice modrá	Florbal Jirkov	SH Strupčice
2UE1	A027	3	6.10	Florbal Jirkov	TJ Lokomotiva Louny - Red	Florbal Jirkov	SH Strupčice
2UE1	A028	3	6.10	TJ Lokomotiva Louny - Blue	Florbal Teplice modrá	Florbal Jirkov	SH Strupčice
2UE1	A029	3	6.10	TJ Lokomotiva Louny - Red	Florbal Teplice žlutá	Florbal Jirkov	SH Strupčice
2UE1	A030	3	6.10	Florbal Jirkov	TJ Lokomotiva Louny - Blue	Florbal Jirkov	SH Strupčice
2UE1	A031	4	6.10	BK REAL ROUDNICE n/L	SK Štětí	SK Štětí	Sportovní hala - VOŠ a SŠ Štětí
2UE1	A032	4	6.10	1. FBC DDM Děčín IV Blue	1. FBC DDM Děčín IV White	SK Štětí	Sportovní hala - VOŠ a SŠ Štětí
2UE1	A033	4	6.10	Florbal Chomutov Red	BK REAL ROUDNICE n/L	SK Štětí	Sportovní hala - VOŠ a SŠ Štětí
2UE1	A034	4	6.10	SK Štětí	1. FBC DDM Děčín IV Blue	SK Štětí	Sportovní hala - VOŠ a SŠ Štětí
2UE1	A035	4	6.10	1. FBC DDM Děčín IV White	Florbal Chomutov Red	SK Štětí	Sportovní hala - VOŠ a SŠ Štětí
2UE1	A036	4	6.10	BK REAL ROUDNICE n/L	1. FBC DDM Děčín IV Blue	SK Štětí	Sportovní hala - VOŠ a SŠ Štětí
2UE1	A037	4	6.10	SK Štětí	1. FBC DDM Děčín IV White	SK Štětí	Sportovní hala - VOŠ a SŠ Štětí
2UE1	A038	4	6.10	Florbal Chomutov Red	1. FBC DDM Děčín IV Blue	SK Štětí	Sportovní hala - VOŠ a SŠ Štětí
2UE1	A039	4	6.10	1. FBC DDM Děčín IV White	BK REAL ROUDNICE n/L	SK Štětí	Sportovní hala - VOŠ a SŠ Štětí
2UE1	A040	4	6.10	SK Štětí	Florbal Chomutov Red	SK Štětí	Sportovní hala - VOŠ a SŠ Štětí
2UE1	A041	5	6.10	Tatran Mocní Tuleni Podbořany	FbC Jazzmani Žatec	FbC Jazzmani Žatec	SH Žatec OA
2UE1	A042	5	6.10	FBC DDM kati Kadaň	ASK Lovosice - LFP BLACK	FbC Jazzmani Žatec	SH Žatec OA
2UE1	A043	5	6.10	ASK Lovosice - LFP WHITE	Tatran Mocní Tuleni Podbořany	FbC Jazzmani Žatec	SH Žatec OA
2UE1	A044	5	6.10	FbC Jazzmani Žatec	FBC DDM kati Kadaň	FbC Jazzmani Žatec	SH Žatec OA
2UE1	A045	5	6.10	ASK Lovosice - LFP BLACK	ASK Lovosice - LFP WHITE	FbC Jazzmani Žatec	SH Žatec OA
2UE1	A046	5	6.10	Tatran Mocní Tuleni Podbořany	FBC DDM kati Kadaň	FbC Jazzmani Žatec	SH Žatec OA
2UE1	A047	5	6.10	FbC Jazzmani Žatec	ASK Lovosice - LFP BLACK	FbC Jazzmani Žatec	SH Žatec OA
2UE1	A048	5	6.10	ASK Lovosice - LFP WHITE	FBC DDM kati Kadaň	FbC Jazzmani Žatec	SH Žatec OA
2UE1	A049	5	6.10	ASK Lovosice - LFP BLACK	Tatran Mocní Tuleni Podbořany	FbC Jazzmani Žatec	SH Žatec OA
2UE1	A050	5	6.10	FbC Jazzmani Žatec	ASK Lovosice - LFP WHITE	FbC Jazzmani Žatec	SH Žatec OA
2UE1	A051	6	21.10	FBC SVČ Vipers Most - white	SK BIVOJ LITVÍNOV Black	SK BIVOJ LITVÍNOV Black	SH SPORtaS u Koldomu Litvínov
2UE1	A052	6	21.10	Tatran Mocní Tuleni Podbořany	Florbal Chomutov White	SK BIVOJ LITVÍNOV Black	SH SPORtaS u Koldomu Litvínov
2UE1	A053	6	21.10	Florbal Chomutov Red	FBC SVČ Vipers Most - white	SK BIVOJ LITVÍNOV Black	SH SPORtaS u Koldomu Litvínov
2UE1	A054	6	21.10	SK BIVOJ LITVÍNOV Black	Tatran Mocní Tuleni Podbořany	SK BIVOJ LITVÍNOV Black	SH SPORtaS u Koldomu Litvínov
2UE1	A055	6	21.10	Florbal Chomutov White	Florbal Chomutov Red	SK BIVOJ LITVÍNOV Black	SH SPORtaS u Koldomu Litvínov
2UE1	A056	6	21.10	FBC SVČ Vipers Most - white	Tatran Mocní Tuleni Podbořany	SK BIVOJ LITVÍNOV Black	SH SPORtaS u Koldomu Litvínov
2UE1	A057	6	21.10	SK BIVOJ LITVÍNOV Black	Florbal Chomutov White	SK BIVOJ LITVÍNOV Black	SH SPORtaS u Koldomu Litvínov
2UE1	A058	6	21.10	Florbal Chomutov Red	Tatran Mocní Tuleni Podbořany	SK BIVOJ LITVÍNOV Black	SH SPORtaS u Koldomu Litvínov
2UE1	A059	6	21.10	Florbal Chomutov White	FBC SVČ Vipers Most - white	SK BIVOJ LITVÍNOV Black	SH SPORtaS u Koldomu Litvínov
2UE1	A060	6	21.10	SK BIVOJ LITVÍNOV Black	Florbal Chomutov Red	SK BIVOJ LITVÍNOV Black	SH SPORtaS u Koldomu Litvínov
2UE1	A061	7	21.10	SK BIVOJ LITVÍNOV Yellow	FBC SVČ Vipers Most - blue	SK BIVOJ LITVÍNOV Black	SH SPORtaS u Koldomu Litvínov
2UE1	A062	7	21.10	Florbal Chomutov Domeček	FBC DDM kati Kadaň	SK BIVOJ LITVÍNOV Black	SH SPORtaS u Koldomu Litvínov
2UE1	A063	7	21.10	FbC Jazzmani Žatec	SK BIVOJ LITVÍNOV Yellow	SK BIVOJ LITVÍNOV Black	SH SPORtaS u Koldomu Litvínov
2UE1	A064	7	21.10	FBC SVČ Vipers Most - blue	Florbal Chomutov Domeček	SK BIVOJ LITVÍNOV Black	SH SPORtaS u Koldomu Litvínov
2UE1	A065	7	21.10	FBC DDM kati Kadaň	FbC Jazzmani Žatec	SK BIVOJ LITVÍNOV Black	SH SPORtaS u Koldomu Litvínov
2UE1	A066	7	21.10	SK BIVOJ LITVÍNOV Yellow	Florbal Chomutov Domeček	SK BIVOJ LITVÍNOV Black	SH SPORtaS u Koldomu Litvínov
2UE1	A067	7	21.10	FBC SVČ Vipers Most - blue	FBC DDM kati Kadaň	SK BIVOJ LITVÍNOV Black	SH SPORtaS u Koldomu Litvínov
2UE1	A068	7	21.10	FbC Jazzmani Žatec	Florbal Chomutov Domeček	SK BIVOJ LITVÍNOV Black	SH SPORtaS u Koldomu Litvínov
2UE1	A069	7	21.10	FBC DDM kati Kadaň	SK BIVOJ LITVÍNOV Yellow	SK BIVOJ LITVÍNOV Black	SH SPORtaS u Koldomu Litvínov
2UE1	A070	7	21.10	FBC SVČ Vipers Most - blue	FbC Jazzmani Žatec	SK BIVOJ LITVÍNOV Black	SH SPORtaS u Koldomu Litvínov
2UE1	A071	8	20.10	DDM Teplice	Florbal Teplice modrá	Florbal Teplice modrá	SH Krupka
2UE1	A072	8	20.10	ASK Lovosice - LFP BLACK	BK REAL ROUDNICE n/L	Florbal Teplice modrá	SH Krupka
2UE1	A073	8	20.10	TJ Lokomotiva Louny - Blue	DDM Teplice	Florbal Teplice modrá	SH Krupka
2UE1	A074	8	20.10	Florbal Teplice modrá	ASK Lovosice - LFP BLACK	Florbal Teplice modrá	SH Krupka
2UE1	A075	8	20.10	BK REAL ROUDNICE n/L	TJ Lokomotiva Louny - Blue	Florbal Teplice modrá	SH Krupka
2UE1	A076	8	20.10	DDM Teplice	ASK Lovosice - LFP BLACK	Florbal Teplice modrá	SH Krupka
2UE1	A077	8	20.10	Florbal Teplice modrá	BK REAL ROUDNICE n/L	Florbal Teplice modrá	SH Krupka
2UE1	A078	8	20.10	TJ Lokomotiva Louny - Blue	ASK Lovosice - LFP BLACK	Florbal Teplice modrá	SH Krupka
2UE1	A079	8	20.10	BK REAL ROUDNICE n/L	DDM Teplice	Florbal Teplice modrá	SH Krupka
2UE1	A080	8	20.10	Florbal Teplice modrá	TJ Lokomotiva Louny - Blue	Florbal Teplice modrá	SH Krupka
2UE1	A081	9	20.10	DDM Dynamo Teplice	Florbal Teplice žlutá	Florbal Teplice modrá	SH Krupka
2UE1	A082	9	20.10	TJ Lokomotiva Louny - Red	ASK Lovosice - LFP WHITE	Florbal Teplice modrá	SH Krupka
2UE1	A083	9	20.10	Florbal Jirkov	DDM Dynamo Teplice	Florbal Teplice modrá	SH Krupka
2UE1	A084	9	20.10	Florbal Teplice žlutá	TJ Lokomotiva Louny - Red	Florbal Teplice modrá	SH Krupka
2UE1	A085	9	20.10	ASK Lovosice - LFP WHITE	Florbal Jirkov	Florbal Teplice modrá	SH Krupka
2UE1	A086	9	20.10	DDM Dynamo Teplice	TJ Lokomotiva Louny - Red	Florbal Teplice modrá	SH Krupka
2UE1	A087	9	20.10	Florbal Teplice žlutá	ASK Lovosice - LFP WHITE	Florbal Teplice modrá	SH Krupka
2UE1	A088	9	20.10	Florbal Jirkov	Florbal Teplice žlutá	Florbal Teplice modrá	SH Krupka
2UE1	A089	9	20.10	ASK Lovosice - LFP WHITE	DDM Dynamo Teplice	Florbal Teplice modrá	SH Krupka
2UE1	A090	9	20.10	TJ Lokomotiva Louny - Red	Florbal Jirkov	Florbal Teplice modrá	SH Krupka

## Ústecká liga elévů

## Rozpis zápasů 2018/2019

Soutěž	Kod. záj.	Kolo	Datum	Domáci	Hosté	Pořadatel	Hala
2UE1	A091	10	21.10	1. FBC DDM Děčín IV White	1. FBC DDM Děčín IV Blue	1. FBC DDM Děčín IV White	Vojanova Děčín
2UE1	A092	10	21.10	BK REAL ROUDNICE n/L	ASK Lovosice - LFP BLACK	1. FBC DDM Děčín IV White	Vojanova Děčín
2UE1	A093	10	21.10	ASK Lovosice - LFP WHITE	1. FBC DDM Děčín IV White	1. FBC DDM Děčín IV White	Vojanova Děčín
2UE1	A094	10	21.10	1. FBC DDM Děčín IV Blue	BK REAL ROUDNICE n/L	1. FBC DDM Děčín IV White	Vojanova Děčín
2UE1	A095	10	21.10	ASK Lovosice - LFP BLACK	ASK Lovosice - LFP WHITE	1. FBC DDM Děčín IV White	Vojanova Děčín
2UE1	A096	10	21.10	1. FBC DDM Děčín IV White	BK REAL ROUDNICE n/L	1. FBC DDM Děčín IV White	Vojanova Děčín
2UE1	A097	10	21.10	1. FBC DDM Děčín IV Blue	ASK Lovosice - LFP BLACK	1. FBC DDM Děčín IV White	Vojanova Děčín
2UE1	A098	10	21.10	ASK Lovosice - LFP WHITE	1. FBC DDM Děčín IV Blue	1. FBC DDM Děčín IV White	Vojanova Děčín
2UE1	A099	10	21.10	ASK Lovosice - LFP BLACK	1. FBC DDM Děčín IV White	1. FBC DDM Děčín IV White	Vojanova Děčín
2UE1	A100	10	21.10	BK REAL ROUDNICE n/L	ASK Lovosice - LFP WHITE	1. FBC DDM Děčín IV White	Vojanova Děčín
2UE1	A101	11	3.11	FbC Jazzmani Žatec	Florbal Chomutov Red	Florbal Chomutov Red	Městská SH Chomutov
2UE1	A102	11	3.11	FBC SVČ Vipers Most - white	TJ Lokomotiva Louny - Red	Florbal Chomutov Red	Městská SH Chomutov
2UE1	A103	11	3.11	DDM Dynamo Teplice	FbC Jazzmani Žatec	Florbal Chomutov Red	Městská SH Chomutov
2UE1	A104	11	3.11	Florbal Chomutov Red	FBC SVČ Vipers Most - white	Florbal Chomutov Red	Městská SH Chomutov
2UE1	A105	11	3.11	TJ Lokomotiva Louny - Red	DDM Dynamo Teplice	Florbal Chomutov Red	Městská SH Chomutov
2UE1	A106	11	3.11	FbC Jazzmani Žatec	FBC SVČ Vipers Most - white	Florbal Chomutov Red	Městská SH Chomutov
2UE1	A107	11	3.11	Florbal Chomutov Red	TJ Lokomotiva Louny - Red	Florbal Chomutov Red	Městská SH Chomutov
2UE1	A108	11	3.11	DDM Dynamo Teplice	FBC SVČ Vipers Most - white	Florbal Chomutov Red	Městská SH Chomutov
2UE1	A109	11	3.11	TJ Lokomotiva Louny - Red	FbC Jazzmani Žatec	Florbal Chomutov Red	Městská SH Chomutov
2UE1	A110	11	3.11	Florbal Chomutov Red	DDM Dynamo Teplice	Florbal Chomutov Red	Městská SH Chomutov
2UE1	A111	12	3.11	FBC SVČ Vipers Most - blue	SK BIVOJ LITVÍNOV Yellow	Florbal Chomutov Red	Městská SH Chomutov
2UE1	A112	12	3.11	Tatran Mocní Tuleni Podbořany	Florbal Chomutov White	Florbal Chomutov Red	Městská SH Chomutov
2UE1	A113	12	3.11	TJ Lokomotiva Louny - Blue	FBC SVČ Vipers Most - blue	Florbal Chomutov Red	Městská SH Chomutov
2UE1	A114	12	3.11	SK BIVOJ LITVÍNOV Yellow	Tatran Mocní Tuleni Podbořany	Florbal Chomutov Red	Městská SH Chomutov
2UE1	A115	12	3.11	Florbal Chomutov White	TJ Lokomotiva Louny - Blue	Florbal Chomutov Red	Městská SH Chomutov
2UE1	A116	12	3.11	FBC SVČ Vipers Most - blue	Tatran Mocní Tuleni Podbořany	Florbal Chomutov Red	Městská SH Chomutov
2UE1	A117	12	3.11	SK BIVOJ LITVÍNOV Yellow	Florbal Chomutov White	Florbal Chomutov Red	Městská SH Chomutov
2UE1	A118	12	3.11	TJ Lokomotiva Louny - Blue	Tatran Mocní Tuleni Podbořany	Florbal Chomutov Red	Městská SH Chomutov
2UE1	A119	12	3.11	Florbal Chomutov White	FBC SVČ Vipers Most - blue	Florbal Chomutov Red	Městská SH Chomutov
2UE1	A120	12	3.11	SK BIVOJ LITVÍNOV Yellow	TJ Lokomotiva Louny - Blue	Florbal Chomutov Red	Městská SH Chomutov
2UE1	A121	13	3.11	SK BIVOJ LITVÍNOV Black	Florbal Chomutov Domeček	Florbal Chomutov Domeček	Městská SH Chomutov
2UE1	A122	13	3.11	FBC DDM kati Kadaň	Florbal Jirkov	Florbal Chomutov Domeček	Městská SH Chomutov
2UE1	A123	13	3.11	DDM Teplice	SK BIVOJ LITVÍNOV Black	Florbal Chomutov Domeček	Městská SH Chomutov
2UE1	A124	13	3.11	Florbal Chomutov Domeček	FBC DDM kati Kadaň	Florbal Chomutov Domeček	Městská SH Chomutov
2UE1	A125	13	3.11	Florbal Jirkov	DDM Teplice	Florbal Chomutov Domeček	Městská SH Chomutov
2UE1	A126	13	3.11	SK BIVOJ LITVÍNOV Black	FBC DDM kati Kadaň	Florbal Chomutov Domeček	Městská SH Chomutov
2UE1	A127	13	3.11	Florbal Chomutov Domeček	Florbal Jirkov	Florbal Chomutov Domeček	Městská SH Chomutov
2UE1	A128	13	3.11	DDM Teplice	FBC DDM kati Kadaň	Florbal Chomutov Domeček	Městská SH Chomutov
2UE1	A129	13	3.11	Florbal Jirkov	SK BIVOJ LITVÍNOV Black	Florbal Chomutov Domeček	Městská SH Chomutov
2UE1	A130	13	3.11	Florbal Chomutov Domeček	DDM Teplice	Florbal Chomutov Domeček	Městská SH Chomutov
2UE1	A131	14	3.11	ASK Lovosice - LFP WHITE	1. FBC DDM Děčín IV Blue	ASK Lovosice - LFP WHITE	SH Chemik Lovosice
2UE1	A132	14	3.11	BK REAL ROUDNICE n/L	Florbal Ústí red	ASK Lovosice - LFP WHITE	SH Chemik Lovosice
2UE1	A133	14	3.11	Florbal Teplice modrá	ASK Lovosice - LFP WHITE	ASK Lovosice - LFP WHITE	SH Chemik Lovosice
2UE1	A134	14	3.11	1. FBC DDM Děčín IV Blue	BK REAL ROUDNICE n/L	ASK Lovosice - LFP WHITE	SH Chemik Lovosice
2UE1	A135	14	3.11	Florbal Ústí red	Florbal Teplice modrá	ASK Lovosice - LFP WHITE	SH Chemik Lovosice
2UE1	A136	14	3.11	ASK Lovosice - LFP WHITE	BK REAL ROUDNICE n/L	ASK Lovosice - LFP WHITE	SH Chemik Lovosice
2UE1	A137	14	3.11	1. FBC DDM Děčín IV Blue	Florbal Ústí red	ASK Lovosice - LFP WHITE	SH Chemik Lovosice
2UE1	A138	14	3.11	Florbal Teplice modrá	1. FBC DDM Děčín IV Blue	ASK Lovosice - LFP WHITE	SH Chemik Lovosice
2UE1	A139	14	3.11	Florbal Ústí red	ASK Lovosice - LFP WHITE	ASK Lovosice - LFP WHITE	SH Chemik Lovosice
2UE1	A140	14	3.11	BK REAL ROUDNICE n/L	Florbal Teplice modrá	ASK Lovosice - LFP WHITE	SH Chemik Lovosice
2UE1	A141	15	3.11	1. FBC DDM Děčín IV White	ASK Lovosice - LFP BLACK	ASK Lovosice - LFP WHITE	SH Chemik Lovosice
2UE1	A142	15	3.11	Florbal Teplice žlutá	SK Štětí	ASK Lovosice - LFP WHITE	SH Chemik Lovosice
2UE1	A143	15	3.11	Florbal Ústí white	1. FBC DDM Děčín IV White	ASK Lovosice - LFP WHITE	SH Chemik Lovosice
2UE1	A144	15	3.11	ASK Lovosice - LFP BLACK	Florbal Teplice žlutá	ASK Lovosice - LFP WHITE	SH Chemik Lovosice
2UE1	A145	15	3.11	SK Štětí	Florbal Ústí white	ASK Lovosice - LFP WHITE	SH Chemik Lovosice
2UE1	A146	15	3.11	1. FBC DDM Děčín IV White	Florbal Teplice žlutá	ASK Lovosice - LFP WHITE	SH Chemik Lovosice
2UE1	A147	15	3.11	ASK Lovosice - LFP BLACK	SK Štětí	ASK Lovosice - LFP WHITE	SH Chemik Lovosice
2UE1	A148	15	3.11	Florbal Ústí white	ASK Lovosice - LFP BLACK	ASK Lovosice - LFP WHITE	SH Chemik Lovosice
2UE1	A149	15	3.11	SK Štětí	1. FBC DDM Děčín IV White	ASK Lovosice - LFP WHITE	SH Chemik Lovosice
2UE1	A150	15	3.11	Florbal Teplice žlutá	Florbal Ústí white	ASK Lovosice - LFP WHITE	SH Chemik Lovosice
2UE1	A151	16	18.11	ASK Lovosice - LFP BLACK	BK REAL ROUDNICE n/L	BK REAL ROUDNICE n/L	SH Roudnice nad Labem
2UE1	A152	16	18.11	TJ Lokomotiva Louny - Red	FBC SVČ Vipers Most - white	BK REAL ROUDNICE n/L	SH Roudnice nad Labem
2UE1	A153	16	18.11	Florbal Chomutov Red	ASK Lovosice - LFP BLACK	BK REAL ROUDNICE n/L	SH Roudnice nad Labem
2UE1	A154	16	18.11	BK REAL ROUDNICE n/L	TJ Lokomotiva Louny - Red	BK REAL ROUDNICE n/L	SH Roudnice nad Labem
2UE1	A155	16	18.11	FBC SVČ Vipers Most - white	Florbal Chomutov Red	BK REAL ROUDNICE n/L	SH Roudnice nad Labem
2UE1	A156	16	18.11	ASK Lovosice - LFP BLACK	TJ Lokomotiva Louny - Red	BK REAL ROUDNICE n/L	SH Roudnice nad Labem
2UE1	A157	16	18.11	BK REAL ROUDNICE n/L	FBC SVČ Vipers Most - white	BK REAL ROUDNICE n/L	SH Roudnice nad Labem
2UE1	A158	16	18.11	Florbal Chomutov Red	TJ Lokomotiva Louny - Red	BK REAL ROUDNICE n/L	SH Roudnice nad Labem
2UE1	A159	16	18.11	FBC SVČ Vipers Most - white	ASK Lovosice - LFP BLACK	BK REAL ROUDNICE n/L	SH Roudnice nad Labem
2UE1	A160	16	18.11	BK REAL ROUDNICE n/L	Florbal Chomutov Red	BK REAL ROUDNICE n/L	SH Roudnice nad Labem
2UE1	A161	17	18.11	SK Štětí	ASK Lovosice - LFP WHITE	BK REAL ROUDNICE n/L	SH Roudnice nad Labem
2UE1	A162	17	18.11	Florbal Chomutov White	TJ Lokomotiva Louny - Blue	BK REAL ROUDNICE n/L	SH Roudnice nad Labem
2UE1	A163	17	18.11	FBC SVČ Vipers Most - blue	SK Štětí	BK REAL ROUDNICE n/L	SH Roudnice nad Labem
2UE1	A164	17	18.11	ASK Lovosice - LFP WHITE	Florbal Chomutov White	BK REAL ROUDNICE n/L	SH Roudnice nad Labem
2UE1	A165	17	18.11	TJ Lokomotiva Louny - Blue	FBC SVČ Vipers Most - blue	BK REAL ROUDNICE n/L	SH Roudnice nad Labem
2UE1	A166	17	18.11	SK Štětí	Florbal Chomutov White	BK REAL ROUDNICE n/L	SH Roudnice nad Labem
2UE1	A167	17	18.11	ASK Lovosice - LFP WHITE	TJ Lokomotiva Louny - Blue	BK REAL ROUDNICE n/L	SH Roudnice nad Labem
2UE1	A168	17	18.11	FBC SVČ Vipers Most - blue	Florbal Chomutov White	BK REAL ROUDNICE n/L	SH Roudnice nad Labem
2UE1	A169	17	18.11	TJ Lokomotiva Louny - Blue	SK Štětí	BK REAL ROUDNICE n/L	SH Roudnice nad Labem
2UE1	A170	17	18.11	ASK Lovosice - LFP WHITE	FBC SVČ Vipers Most - blue	BK REAL ROUDNICE n/L	SH Roudnice nad Labem

## Ústecká liga elévů

## Rozpis zápasů 2018/2019

Soutěž	Kod. záj.	Kolo	Datum	Domáci	Hosté	Pořadatel	Hala
2UE1	A171	18	17.11	1. FBC DDM Děčín IV White	Florbal Ústí red	Florbal Ústí red	Gymnázium Ústí n./L.
2UE1	A172	18	17.11	DDM Teplice	SK BIVOL LITVÍNOV Yellow	Florbal Ústí red	Gymnázium Ústí n./L.
2UE1	A173	18	17.11	Florbal Chomutov Domeček	1. FBC DDM Děčín IV White	Florbal Ústí red	Gymnázium Ústí n./L.
2UE1	A174	18	17.11	Florbal Ústí red	DDM Teplice	Florbal Ústí red	Gymnázium Ústí n./L.
2UE1	A175	18	17.11	SK BIVOL LITVÍNOV Yellow	Florbal Chomutov Domeček	Florbal Ústí red	Gymnázium Ústí n./L.
2UE1	A176	18	17.11	1. FBC DDM Děčín IV White	DDM Teplice	Florbal Ústí red	Gymnázium Ústí n./L.
2UE1	A177	18	17.11	Florbal Ústí red	SK BIVOL LITVÍNOV Yellow	Florbal Ústí red	Gymnázium Ústí n./L.
2UE1	A178	18	17.11	Florbal Chomutov Domeček	DDM Teplice	Florbal Ústí red	Gymnázium Ústí n./L.
2UE1	A179	18	17.11	SK BIVOL LITVÍNOV Yellow	1. FBC DDM Děčín IV White	Florbal Ústí red	Gymnázium Ústí n./L.
2UE1	A180	18	17.11	Florbal Ústí red	Florbal Chomutov Domeček	Florbal Ústí red	Gymnázium Ústí n./L.
2UE1	A181	19	17.11	1. FBC DDM Děčín IV Blue	Florbal Ústí white	Florbal Ústí red	Gymnázium Ústí n./L.
2UE1	A182	19	17.11	Florbal Jirkov	DDM Dynamo Teplice	Florbal Ústí red	Gymnázium Ústí n./L.
2UE1	A183	19	17.11	SK BIVOL LITVÍNOV Black	1. FBC DDM Děčín IV Blue	Florbal Ústí red	Gymnázium Ústí n./L.
2UE1	A184	19	17.11	Florbal Ústí white	Florbal Jirkov	Florbal Ústí red	Gymnázium Ústí n./L.
2UE1	A185	19	17.11	DDM Dynamo Teplice	SK BIVOL LITVÍNOV Black	Florbal Ústí red	Gymnázium Ústí n./L.
2UE1	A186	19	17.11	1. FBC DDM Děčín IV Blue	Florbal Jirkov	Florbal Ústí red	Gymnázium Ústí n./L.
2UE1	A187	19	17.11	Florbal Ústí white	DDM Dynamo Teplice	Florbal Ústí red	Gymnázium Ústí n./L.
2UE1	A188	19	17.11	SK BIVOL LITVÍNOV Black	Florbal Ústí white	Florbal Ústí red	Gymnázium Ústí n./L.
2UE1	A189	19	17.11	DDM Dynamo Teplice	1. FBC DDM Děčín IV Blue	Florbal Ústí red	Gymnázium Ústí n./L.
2UE1	A190	19	17.11	Florbal Jirkov	SK BIVOL LITVÍNOV Black	Florbal Ústí red	Gymnázium Ústí n./L.
2UE1	A191	20	18.11	Tatran Mocní Tuleni Podbořany	FbC Jazzmani Žatec	Tatran Mocní Tuleni Podbořany	Hala GSOŠ Podbořany
2UE1	A192	20	18.11	FBC DDM kati Kadaň	Florbal Teplice modrá	Tatran Mocní Tuleni Podbořany	Hala GSOŠ Podbořany
2UE1	A193	20	18.11	Florbal Teplice žlutá	Tatran Mocní Tuleni Podbořany	Tatran Mocní Tuleni Podbořany	Hala GSOŠ Podbořany
2UE1	A194	20	18.11	FbC Jazzmani Žatec	FBC DDM kati Kadaň	Tatran Mocní Tuleni Podbořany	Hala GSOŠ Podbořany
2UE1	A195	20	18.11	Florbal Teplice modrá	Florbal Teplice žlutá	Tatran Mocní Tuleni Podbořany	Hala GSOŠ Podbořany
2UE1	A196	20	18.11	Tatran Mocní Tuleni Podbořany	FBC DDM kati Kadaň	Tatran Mocní Tuleni Podbořany	Hala GSOŠ Podbořany
2UE1	A197	20	18.11	FbC Jazzmani Žatec	Florbal Teplice modrá	Tatran Mocní Tuleni Podbořany	Hala GSOŠ Podbořany
2UE1	A198	20	18.11	Florbal Teplice žlutá	FbC Jazzmani Žatec	Tatran Mocní Tuleni Podbořany	Hala GSOŠ Podbořany
2UE1	A199	20	18.11	Florbal Teplice modrá	Tatran Mocní Tuleni Podbořany	Tatran Mocní Tuleni Podbořany	Hala GSOŠ Podbořany
2UE1	A200	20	18.11	FBC DDM kati Kadaň	Florbal Teplice žlutá	Tatran Mocní Tuleni Podbořany	Hala GSOŠ Podbořany
2UE1	A201	21	16.12	Florbal Teplice žlutá	DDM Dynamo Teplice	DDM Dynamo Teplice	Městská SH Teplice
2UE1	A202	21	16.12	Florbal Ústí red	FBC SVČ Vipers Most - blue	DDM Dynamo Teplice	Městská SH Teplice
2UE1	A203	21	16.12	Florbal Jirkov	Florbal Teplice žlutá	DDM Dynamo Teplice	Městská SH Teplice
2UE1	A204	21	16.12	DDM Dynamo Teplice	Florbal Ústí red	DDM Dynamo Teplice	Městská SH Teplice
2UE1	A205	21	16.12	FBC SVČ Vipers Most - blue	Florbal Jirkov	DDM Dynamo Teplice	Městská SH Teplice
2UE1	A206	21	16.12	Florbal Teplice žlutá	Florbal Ústí red	DDM Dynamo Teplice	Městská SH Teplice
2UE1	A207	21	16.12	DDM Dynamo Teplice	FBC SVČ Vipers Most - blue	DDM Dynamo Teplice	Městská SH Teplice
2UE1	A208	21	16.12	Florbal Jirkov	Florbal Ústí red	DDM Dynamo Teplice	Městská SH Teplice
2UE1	A209	21	16.12	FBC SVČ Vipers Most - blue	Florbal Teplice žlutá	DDM Dynamo Teplice	Městská SH Teplice
2UE1	A210	21	16.12	DDM Dynamo Teplice	Florbal Jirkov	DDM Dynamo Teplice	Městská SH Teplice
2UE1	A211	22	16.12	DDM Teplice	Florbal Teplice modrá	DDM Dynamo Teplice	Městská SH Teplice
2UE1	A212	22	16.12	FBC SVČ Vipers Most - white	Florbal Ústí white	DDM Dynamo Teplice	Městská SH Teplice
2UE1	A213	22	16.12	SK Štětí	DDM Teplice	DDM Dynamo Teplice	Městská SH Teplice
2UE1	A214	22	16.12	Florbal Teplice modrá	FBC SVČ Vipers Most - white	DDM Dynamo Teplice	Městská SH Teplice
2UE1	A215	22	16.12	Florbal Ústí white	SK Štětí	DDM Dynamo Teplice	Městská SH Teplice
2UE1	A216	22	16.12	DDM Teplice	FBC SVČ Vipers Most - white	DDM Dynamo Teplice	Městská SH Teplice
2UE1	A217	22	16.12	Florbal Teplice modrá	Florbal Ústí white	DDM Dynamo Teplice	Městská SH Teplice
2UE1	A218	22	16.12	SK Štětí	FBC SVČ Vipers Most - white	DDM Dynamo Teplice	Městská SH Teplice
2UE1	A219	22	16.12	Florbal Ústí white	DDM Teplice	DDM Dynamo Teplice	Městská SH Teplice
2UE1	A220	22	16.12	Florbal Teplice modrá	SK Štětí	DDM Dynamo Teplice	Městská SH Teplice
2UE1	A221	23	15.12	Florbal Chomutov Domeček	TJ Lokomotiva Louny - Red	TJ Lokomotiva Louny - Red	Městská SH Louny
2UE1	A222	23	15.12	Florbal Chomutov Red	FbC Jazzmani Žatec	TJ Lokomotiva Louny - Red	Městská SH Louny
2UE1	A223	23	15.12	ASK Lovosice - LFP WHITE	Florbal Chomutov Domeček	TJ Lokomotiva Louny - Red	Městská SH Louny
2UE1	A224	23	15.12	TJ Lokomotiva Louny - Red	Florbal Chomutov Red	TJ Lokomotiva Louny - Red	Městská SH Louny
2UE1	A225	23	15.12	TJ Lokomotiva Louny - Red	ASK Lovosice - LFP WHITE	TJ Lokomotiva Louny - Red	Městská SH Louny
2UE1	A226	23	15.12	Florbal Chomutov Domeček	Florbal Chomutov Red	TJ Lokomotiva Louny - Red	Městská SH Louny
2UE1	A227	23	15.12	TJ Lokomotiva Louny - Red	FbC Jazzmani Žatec	TJ Lokomotiva Louny - Red	Městská SH Louny
2UE1	A228	23	15.12	ASK Lovosice - LFP WHITE	Florbal Chomutov Red	TJ Lokomotiva Louny - Red	Městská SH Louny
2UE1	A229	23	15.12	FbC Jazzmani Žatec	Florbal Chomutov Domeček	TJ Lokomotiva Louny - Red	Městská SH Louny
2UE1	A230	23	15.12	TJ Lokomotiva Louny - Red	ASK Lovosice - LFP WHITE	TJ Lokomotiva Louny - Red	Městská SH Louny
2UE1	A231	24	15.12	Florbal Chomutov White	TJ Lokomotiva Louny - Blue	TJ Lokomotiva Louny - Red	Městská SH Louny
2UE1	A232	24	15.12	ASK Lovosice - LFP BLACK	FBC DDM kati Kadaň	TJ Lokomotiva Louny - Red	Městská SH Louny
2UE1	A233	24	15.12	Tatran Mocní Tuleni Podbořany	Florbal Chomutov White	TJ Lokomotiva Louny - Red	Městská SH Louny
2UE1	A234	24	15.12	TJ Lokomotiva Louny - Blue	ASK Lovosice - LFP BLACK	TJ Lokomotiva Louny - Red	Městská SH Louny
2UE1	A235	24	15.12	FBC DDM kati Kadaň	Tatran Mocní Tuleni Podbořany	TJ Lokomotiva Louny - Red	Městská SH Louny
2UE1	A236	24	15.12	Florbal Chomutov White	ASK Lovosice - LFP BLACK	TJ Lokomotiva Louny - Red	Městská SH Louny
2UE1	A237	24	15.12	TJ Lokomotiva Louny - Blue	FBC DDM kati Kadaň	TJ Lokomotiva Louny - Red	Městská SH Louny
2UE1	A238	24	15.12	Tatran Mocní Tuleni Podbořany	TJ Lokomotiva Louny - Blue	TJ Lokomotiva Louny - Red	Městská SH Louny
2UE1	A239	24	15.12	FBC DDM kati Kadaň	Florbal Chomutov White	TJ Lokomotiva Louny - Red	Městská SH Louny
2UE1	A240	24	15.12	ASK Lovosice - LFP BLACK	Tatran Mocní Tuleni Podbořany	TJ Lokomotiva Louny - Red	Městská SH Louny
2UE1	A241	25	15.12	1. FBC DDM Děčín IV Blue	1. FBC DDM Děčín IV White	1. FBC DDM Děčín IV Blue	Vojanova Děčín
2UE1	A242	25	15.12	BK REAL ROUDNICE n/L	SK BIVOL LITVÍNOV Yellow	1. FBC DDM Děčín IV Blue	Vojanova Děčín
2UE1	A243	25	15.12	SK BIVOL LITVÍNOV Black	1. FBC DDM Děčín IV Blue	1. FBC DDM Děčín IV Blue	Vojanova Děčín
2UE1	A244	25	15.12	1. FBC DDM Děčín IV White	BK REAL ROUDNICE n/L	1. FBC DDM Děčín IV Blue	Vojanova Děčín
2UE1	A245	25	15.12	SK BIVOL LITVÍNOV Yellow	SK BIVOL LITVÍNOV Black	1. FBC DDM Děčín IV Blue	Vojanova Děčín
2UE1	A246	25	15.12	1. FBC DDM Děčín IV Blue	BK REAL ROUDNICE n/L	1. FBC DDM Děčín IV Blue	Vojanova Děčín
2UE1	A247	25	15.12	1. FBC DDM Děčín IV White	SK BIVOL LITVÍNOV Yellow	1. FBC DDM Děčín IV Blue	Vojanova Děčín
2UE1	A248	25	15.12	SK BIVOL LITVÍNOV Black	1. FBC DDM Děčín IV White	1. FBC DDM Děčín IV Blue	Vojanova Děčín
2UE1	A249	25	15.12	SK BIVOL LITVÍNOV Yellow	1. FBC DDM Děčín IV Blue	1. FBC DDM Děčín IV Blue	Vojanova Děčín
2UE1	A250	25	15.12	BK REAL ROUDNICE n/L	SK BIVOL LITVÍNOV Black	1. FBC DDM Děčín IV Blue	Vojanova Děčín

# Ústecká liga elévů

## Rozpis zápasů 2018/2019

Soutěž	Kod. záj.	Kolo	Datum	Domáci	Hosté	Pořadatel	Hala
2UE1	A251	26	27.4	Florbal Teplice modrá	DDM Teplice	DDM Teplice	Městská SH Teplice
2UE1	A252	26	27.4	SK BIVOJ LITVÍNOV Black	Florbal Ústí red	DDM Teplice	Městská SH Teplice
2UE1	A253	26	27.4	1. FBC DDM Děčín IV Blue	Florbal Teplice modrá	DDM Teplice	Městská SH Teplice
2UE1	A254	26	27.4	DDM Teplice	SK BIVOJ LITVÍNOV Black	DDM Teplice	Městská SH Teplice
2UE1	A255	26	27.4	Florbal Ústí red	1. FBC DDM Děčín IV Blue	DDM Teplice	Městská SH Teplice
2UE1	A256	26	27.4	Florbal Teplice modrá	SK BIVOJ LITVÍNOV Black	DDM Teplice	Městská SH Teplice
2UE1	A257	26	27.4	DDM Teplice	Florbal Ústí red	DDM Teplice	Městská SH Teplice
2UE1	A258	26	27.4	1. FBC DDM Děčín IV Blue	SK BIVOJ LITVÍNOV Black	DDM Teplice	Městská SH Teplice
2UE1	A259	26	27.4	Florbal Ústí red	Florbal Teplice modrá	DDM Teplice	Městská SH Teplice
2UE1	A260	26	27.4	DDM Teplice	1. FBC DDM Děčín IV Blue	DDM Teplice	Městská SH Teplice
2UE1	A261	27	27.4	DDM Dynamo Teplice	Florbal Teplice žlutá	DDM Teplice	Městská SH Teplice
2UE1	A262	27	27.4	1. FBC DDM Děčín IV White	SK BIVOJ LITVÍNOV Yellow	DDM Teplice	Městská SH Teplice
2UE1	A263	27	27.4	Florbal Ústí white	DDM Dynamo Teplice	DDM Teplice	Městská SH Teplice
2UE1	A264	27	27.4	Florbal Teplice žlutá	1. FBC DDM Děčín IV White	DDM Teplice	Městská SH Teplice
2UE1	A265	27	27.4	SK BIVOJ LITVÍNOV Yellow	Florbal Ústí white	DDM Teplice	Městská SH Teplice
2UE1	A266	27	27.4	DDM Dynamo Teplice	1. FBC DDM Děčín IV White	DDM Teplice	Městská SH Teplice
2UE1	A267	27	27.4	Florbal Teplice žlutá	SK BIVOJ LITVÍNOV Yellow	DDM Teplice	Městská SH Teplice
2UE1	A268	27	27.4	Florbal Ústí white	1. FBC DDM Děčín IV White	DDM Teplice	Městská SH Teplice
2UE1	A269	27	27.4	SK BIVOJ LITVÍNOV Yellow	DDM Dynamo Teplice	DDM Teplice	Městská SH Teplice
2UE1	A270	27	27.4	Florbal Teplice žlutá	Florbal Ústí white	DDM Teplice	Městská SH Teplice
2UE1	A271	28	19.1	Florbal Chomutov Red	Florbal Jirkov	Florbal Jirkov	SH Spořice
2UE1	A272	28	19.1	Florbal Chomutov White	FBC SVČ Vipers Most - blue	Florbal Jirkov	SH Spořice
2UE1	A273	28	19.1	FBC SVČ Vipers Most - white	Florbal Chomutov Red	Florbal Jirkov	SH Spořice
2UE1	A274	28	19.1	Florbal Jirkov	Florbal Chomutov White	Florbal Jirkov	SH Spořice
2UE1	A275	28	19.1	FBC SVČ Vipers Most - blue	FBC SVČ Vipers Most - white	Florbal Jirkov	SH Spořice
2UE1	A276	28	19.1	Florbal Chomutov Red	Florbal Chomutov White	Florbal Jirkov	SH Spořice
2UE1	A277	28	19.1	Florbal Jirkov	FBC SVČ Vipers Most - blue	Florbal Jirkov	SH Spořice
2UE1	A278	28	19.1	FBC SVČ Vipers Most - white	Florbal Chomutov White	Florbal Jirkov	SH Spořice
2UE1	A279	28	19.1	FBC SVČ Vipers Most - blue	Florbal Chomutov Red	Florbal Jirkov	SH Spořice
2UE1	A280	28	19.1	Florbal Jirkov	FBC SVČ Vipers Most - white	Florbal Jirkov	SH Spořice
2UE1	A281	29	19.1	SK Štětí	BK REAL ROUDNICE n/L	SK Štětí	Sportovní hala - VOŠ a SŠ Štětí
2UE1	A282	29	19.1	ASK Lovosice - LFP BLACK	ASK Lovosice - LFP WHITE	SK Štětí	Sportovní hala - VOŠ a SŠ Štětí
2UE1	A283	29	19.1	Florbal Chomutov Domeček	SK Štětí	SK Štětí	Sportovní hala - VOŠ a SŠ Štětí
2UE1	A284	29	19.1	BK REAL ROUDNICE n/L	ASK Lovosice - LFP BLACK	SK Štětí	Sportovní hala - VOŠ a SŠ Štětí
2UE1	A285	29	19.1	ASK Lovosice - LFP WHITE	Florbal Chomutov Domeček	SK Štětí	Sportovní hala - VOŠ a SŠ Štětí
2UE1	A286	29	19.1	SK Štětí	ASK Lovosice - LFP BLACK	SK Štětí	Sportovní hala - VOŠ a SŠ Štětí
2UE1	A287	29	19.1	BK REAL ROUDNICE n/L	ASK Lovosice - LFP WHITE	SK Štětí	Sportovní hala - VOŠ a SŠ Štětí
2UE1	A288	29	19.1	Florbal Chomutov Domeček	BK REAL ROUDNICE n/L	SK Štětí	Sportovní hala - VOŠ a SŠ Štětí
2UE1	A289	29	19.1	ASK Lovosice - LFP WHITE	SK Štětí	SK Štětí	Sportovní hala - VOŠ a SŠ Štětí
2UE1	A290	29	19.1	ASK Lovosice - LFP BLACK	Florbal Chomutov Domeček	SK Štětí	Sportovní hala - VOŠ a SŠ Štětí
2UE1	A291	30	20.1	FbC Jazzmani Žatec	Tatran Mocní Tuleni Podbořany	Tatran Mocní Tuleni Podbořany	Hala GSOŠ Podbořany
2UE1	A292	30	20.1	FBC DDM kati Kadaň	TJ Lokomotiva Louny - Blue	Tatran Mocní Tuleni Podbořany	Hala GSOŠ Podbořany
2UE1	A293	30	20.1	TJ Lokomotiva Louny - Red	FbC Jazzmani Žatec	Tatran Mocní Tuleni Podbořany	Hala GSOŠ Podbořany
2UE1	A294	30	20.1	Tatran Mocní Tuleni Podbořany	FBC DDM kati Kadaň	Tatran Mocní Tuleni Podbořany	Hala GSOŠ Podbořany
2UE1	A295	30	20.1	TJ Lokomotiva Louny - Blue	TJ Lokomotiva Louny - Red	Tatran Mocní Tuleni Podbořany	Hala GSOŠ Podbořany
2UE1	A296	30	20.1	FbC Jazzmani Žatec	FBC DDM kati Kadaň	Tatran Mocní Tuleni Podbořany	Hala GSOŠ Podbořany
2UE1	A297	30	20.1	Tatran Mocní Tuleni Podbořany	TJ Lokomotiva Louny - Blue	Tatran Mocní Tuleni Podbořany	Hala GSOŠ Podbořany
2UE1	A298	30	20.1	TJ Lokomotiva Louny - Red	Tatran Mocní Tuleni Podbořany	Tatran Mocní Tuleni Podbořany	Hala GSOŠ Podbořany
2UE1	A299	30	20.1	TJ Lokomotiva Louny - Blue	FbC Jazzmani Žatec	Tatran Mocní Tuleni Podbořany	Hala GSOŠ Podbořany
2UE1	A300	30	20.1	FBC DDM kati Kadaň	TJ Lokomotiva Louny - Red	Tatran Mocní Tuleni Podbořany	Hala GSOŠ Podbořany
2UE1	A301	31	2.2	SK BIVOJ LITVÍNOV Black	Florbal Chomutov White	Florbal Chomutov White	Městská SH Chomutov
2UE1	A302	31	2.2	FBC SVČ Vipers Most - white	Florbal Ústí red	Florbal Chomutov White	Městská SH Chomutov
2UE1	A303	31	2.2	Tatran Mocní Tuleni Podbořany	SK BIVOJ LITVÍNOV Black	Florbal Chomutov White	Městská SH Chomutov
2UE1	A304	31	2.2	Florbal Chomutov White	FBC SVČ Vipers Most - white	Florbal Chomutov White	Městská SH Chomutov
2UE1	A305	31	2.2	Florbal Ústí red	Tatran Mocní Tuleni Podbořany	Florbal Chomutov White	Městská SH Chomutov
2UE1	A306	31	2.2	SK BIVOJ LITVÍNOV Black	FBC SVČ Vipers Most - white	Florbal Chomutov White	Městská SH Chomutov
2UE1	A307	31	2.2	Florbal Chomutov White	Florbal Ústí red	Florbal Chomutov White	Městská SH Chomutov
2UE1	A308	31	2.2	Tatran Mocní Tuleni Podbořany	FBC SVČ Vipers Most - white	Florbal Chomutov White	Městská SH Chomutov
2UE1	A309	31	2.2	Florbal Ústí red	SK BIVOJ LITVÍNOV Black	Florbal Chomutov White	Městská SH Chomutov
2UE1	A310	31	2.2	Florbal Chomutov White	Tatran Mocní Tuleni Podbořany	Florbal Chomutov White	Městská SH Chomutov
2UE1	A311	32	2.2	Florbal Chomutov Red	Florbal Jirkov	Florbal Chomutov White	Městská SH Chomutov
2UE1	A312	32	2.2	FbC Jazzmani Žatec	FBC SVČ Vipers Most - blue	Florbal Chomutov White	Městská SH Chomutov
2UE1	A313	32	2.2	Florbal Teplice žlutá	Florbal Chomutov Red	Florbal Chomutov White	Městská SH Chomutov
2UE1	A314	32	2.2	Florbal Jirkov	FbC Jazzmani Žatec	Florbal Chomutov White	Městská SH Chomutov
2UE1	A315	32	2.2	FBC SVČ Vipers Most - blue	Florbal Teplice žlutá	Florbal Chomutov White	Městská SH Chomutov
2UE1	A316	32	2.2	Florbal Chomutov Red	FbC Jazzmani Žatec	Florbal Chomutov White	Městská SH Chomutov
2UE1	A317	32	2.2	Florbal Jirkov	FBC SVČ Vipers Most - blue	Florbal Chomutov White	Městská SH Chomutov
2UE1	A318	32	2.2	Florbal Teplice žlutá	FbC Jazzmani Žatec	Florbal Chomutov White	Městská SH Chomutov
2UE1	A319	32	2.2	FBC SVČ Vipers Most - blue	Florbal Chomutov Red	Florbal Chomutov White	Městská SH Chomutov
2UE1	A320	32	2.2	Florbal Jirkov	Florbal Teplice žlutá	Florbal Chomutov White	Městská SH Chomutov
2UE1	A321	33	2.2	FBC DDM kati Kadaň	Florbal Chomutov Domeček	Florbal Chomutov Domeček	Městská SH Chomutov
2UE1	A322	33	2.2	Florbal Ústí white	Florbal Teplice modrá	Florbal Chomutov Domeček	Městská SH Chomutov
2UE1	A323	33	2.2	SK BIVOJ LITVÍNOV Yellow	FBC DDM kati Kadaň	Florbal Chomutov Domeček	Městská SH Chomutov
2UE1	A324	33	2.2	Florbal Chomutov Domeček	Florbal Ústí white	Florbal Chomutov Domeček	Městská SH Chomutov
2UE1	A325	33	2.2	Florbal Teplice modrá	SK BIVOJ LITVÍNOV Yellow	Florbal Chomutov Domeček	Městská SH Chomutov
2UE1	A326	33	2.2	FBC DDM kati Kadaň	Florbal Ústí white	Florbal Chomutov Domeček	Městská SH Chomutov
2UE1	A327	33	2.2	Florbal Chomutov Domeček	Florbal Teplice modrá	Florbal Chomutov Domeček	Městská SH Chomutov
2UE1	A328	33	2.2	SK BIVOJ LITVÍNOV Yellow	Florbal Ústí white	Florbal Chomutov Domeček	Městská SH Chomutov
2UE1	A329	33	2.2	Florbal Teplice modrá	FBC DDM kati Kadaň	Florbal Chomutov Domeček	Městská SH Chomutov
2UE1	A330	33	2.2	Florbal Chomutov Domeček	SK BIVOJ LITVÍNOV Yellow	Florbal Chomutov Domeček	Městská SH Chomutov

## Ústecká liga elévů

## Rozpis zápasů 2018/2019

Soutěž	Kod. záj.	Kolo	Datum	Domáci	Hosté	Pořadatel	Hala
2UE1	A331	34	3.2	ASK Lovosice - LFP BLACK	1. FBC DDM Děčín IV Blue	ASK Lovosice - LFP BLACK	SH Přívozní Lovosice
2UE1	A332	34	3.2	SK Štětí	TJ Lokomotiva Louny - Blue	ASK Lovosice - LFP BLACK	SH Přívozní Lovosice
2UE1	A333	34	3.2	DDM Teplice	ASK Lovosice - LFP BLACK	ASK Lovosice - LFP BLACK	SH Přívozní Lovosice
2UE1	A334	34	3.2	1. FBC DDM Děčín IV Blue	SK Štětí	ASK Lovosice - LFP BLACK	SH Přívozní Lovosice
2UE1	A335	34	3.2	TJ Lokomotiva Louny - Blue	DDM Teplice	ASK Lovosice - LFP BLACK	SH Přívozní Lovosice
2UE1	A336	34	3.2	ASK Lovosice - LFP BLACK	SK Štětí	ASK Lovosice - LFP BLACK	SH Přívozní Lovosice
2UE1	A337	34	3.2	1. FBC DDM Děčín IV Blue	TJ Lokomotiva Louny - Blue	ASK Lovosice - LFP BLACK	SH Přívozní Lovosice
2UE1	A338	34	3.2	DDM Teplice	1. FBC DDM Děčín IV Blue	ASK Lovosice - LFP BLACK	SH Přívozní Lovosice
2UE1	A339	34	3.2	TJ Lokomotiva Louny - Blue	ASK Lovosice - LFP BLACK	ASK Lovosice - LFP BLACK	SH Přívozní Lovosice
2UE1	A340	34	3.2	SK Štětí	DDM Teplice	ASK Lovosice - LFP BLACK	SH Přívozní Lovosice
2UE1	A341	35	3.2	1. FBC DDM Děčín IV White	ASK Lovosice - LFP WHITE	ASK Lovosice - LFP BLACK	SH Přívozní Lovosice
2UE1	A342	35	3.2	TJ Lokomotiva Louny - Red	DDM Dynamo Teplice	ASK Lovosice - LFP BLACK	SH Přívozní Lovosice
2UE1	A343	35	3.2	BK REAL ROUDNICE n/L	1. FBC DDM Děčín IV White	ASK Lovosice - LFP BLACK	SH Přívozní Lovosice
2UE1	A344	35	3.2	ASK Lovosice - LFP WHITE	TJ Lokomotiva Louny - Red	ASK Lovosice - LFP BLACK	SH Přívozní Lovosice
2UE1	A345	35	3.2	DDM Dynamo Teplice	BK REAL ROUDNICE n/L	ASK Lovosice - LFP BLACK	SH Přívozní Lovosice
2UE1	A346	35	3.2	1. FBC DDM Děčín IV White	TJ Lokomotiva Louny - Red	ASK Lovosice - LFP BLACK	SH Přívozní Lovosice
2UE1	A347	35	3.2	ASK Lovosice - LFP WHITE	DDM Dynamo Teplice	ASK Lovosice - LFP BLACK	SH Přívozní Lovosice
2UE1	A348	35	3.2	BK REAL ROUDNICE n/L	ASK Lovosice - LFP WHITE	ASK Lovosice - LFP BLACK	SH Přívozní Lovosice
2UE1	A349	35	3.2	DDM Dynamo Teplice	1. FBC DDM Děčín IV White	ASK Lovosice - LFP BLACK	SH Přívozní Lovosice
2UE1	A350	35	3.2	TJ Lokomotiva Louny - Red	BK REAL ROUDNICE n/L	ASK Lovosice - LFP BLACK	SH Přívozní Lovosice
2UE1	A351	36	16.2	SK BIVOJ LITVÍNOV Yellow	FBC SVČ Vipers Most - white	FBC SVČ Vipers Most - white	SH SŠT Most Velebudice
2UE1	A352	36	16.2	TJ Lokomotiva Louny - Red	Florbal Jirkov	FBC SVČ Vipers Most - white	SH SŠT Most Velebudice
2UE1	A353	36	16.2	Florbal Chomutov White	SK BIVOJ LITVÍNOV Yellow	FBC SVČ Vipers Most - white	SH SŠT Most Velebudice
2UE1	A354	36	16.2	FBC SVČ Vipers Most - white	TJ Lokomotiva Louny - Red	FBC SVČ Vipers Most - white	SH SŠT Most Velebudice
2UE1	A355	36	16.2	Florbal Jirkov	Florbal Chomutov White	FBC SVČ Vipers Most - white	SH SŠT Most Velebudice
2UE1	A356	36	16.2	SK BIVOJ LITVÍNOV Yellow	TJ Lokomotiva Louny - Red	FBC SVČ Vipers Most - white	SH SŠT Most Velebudice
2UE1	A357	36	16.2	FBC SVČ Vipers Most - white	Florbal Jirkov	FBC SVČ Vipers Most - white	SH SŠT Most Velebudice
2UE1	A358	36	16.2	Florbal Chomutov White	TJ Lokomotiva Louny - Red	FBC SVČ Vipers Most - white	SH SŠT Most Velebudice
2UE1	A359	36	16.2	Florbal Jirkov	SK BIVOJ LITVÍNOV Yellow	FBC SVČ Vipers Most - white	SH SŠT Most Velebudice
2UE1	A360	36	16.2	FBC SVČ Vipers Most - white	Florbal Chomutov White	FBC SVČ Vipers Most - white	SH SŠT Most Velebudice
2UE1	A361	37	16.2	FBC SVČ Vipers Most - blue	SK BIVOJ LITVÍNOV Black	FBC SVČ Vipers Most - white	SH SŠT Most Velebudice
2UE1	A362	37	16.2	Florbal Chomutov Red	TJ Lokomotiva Louny - Blue	FBC SVČ Vipers Most - white	SH SŠT Most Velebudice
2UE1	A363	37	16.2	Florbal Chomutov Domeček	FBC SVČ Vipers Most - blue	FBC SVČ Vipers Most - white	SH SŠT Most Velebudice
2UE1	A364	37	16.2	SK BIVOJ LITVÍNOV Black	Florbal Chomutov Red	FBC SVČ Vipers Most - white	SH SŠT Most Velebudice
2UE1	A365	37	16.2	TJ Lokomotiva Louny - Blue	Florbal Chomutov Domeček	FBC SVČ Vipers Most - white	SH SŠT Most Velebudice
2UE1	A366	37	16.2	FBC SVČ Vipers Most - blue	Florbal Chomutov Red	FBC SVČ Vipers Most - white	SH SŠT Most Velebudice
2UE1	A367	37	16.2	SK BIVOJ LITVÍNOV Black	TJ Lokomotiva Louny - Blue	FBC SVČ Vipers Most - white	SH SŠT Most Velebudice
2UE1	A368	37	16.2	Florbal Chomutov Domeček	Florbal Chomutov Red	FBC SVČ Vipers Most - white	SH SŠT Most Velebudice
2UE1	A369	37	16.2	TJ Lokomotiva Louny - Blue	FBC SVČ Vipers Most - blue	FBC SVČ Vipers Most - white	SH SŠT Most Velebudice
2UE1	A370	37	16.2	SK BIVOJ LITVÍNOV Black	Florbal Chomutov Domeček	FBC SVČ Vipers Most - white	SH SŠT Most Velebudice
2UE1	A371	38	16.2	1. FBC DDM Děčín IV White	Florbal Ústí white	Florbal Ústí white	Gymnázium Ústí n./L.
2UE1	A372	38	16.2	BK REAL ROUDNICE n/L	ASK Lovosice - LFP WHITE	Florbal Ústí white	Gymnázium Ústí n./L.
2UE1	A373	38	16.2	Florbal Teplice žlutá	1. FBC DDM Děčín IV White	Florbal Ústí white	Gymnázium Ústí n./L.
2UE1	A374	38	16.2	Florbal Ústí white	BK REAL ROUDNICE n/L	Florbal Ústí white	Gymnázium Ústí n./L.
2UE1	A375	38	16.2	ASK Lovosice - LFP WHITE	Florbal Teplice žlutá	Florbal Ústí white	Gymnázium Ústí n./L.
2UE1	A376	38	16.2	1. FBC DDM Děčín IV White	BK REAL ROUDNICE n/L	Florbal Ústí white	Gymnázium Ústí n./L.
2UE1	A377	38	16.2	Florbal Ústí white	ASK Lovosice - LFP WHITE	Florbal Ústí white	Gymnázium Ústí n./L.
2UE1	A378	38	16.2	Florbal Teplice žlutá	BK REAL ROUDNICE n/L	Florbal Ústí white	Gymnázium Ústí n./L.
2UE1	A379	38	16.2	ASK Lovosice - LFP WHITE	1. FBC DDM Děčín IV White	Florbal Ústí white	Gymnázium Ústí n./L.
2UE1	A380	38	16.2	Florbal Ústí white	Florbal Teplice žlutá	Florbal Ústí white	Gymnázium Ústí n./L.
2UE1	A381	39	16.2	1. FBC DDM Děčín IV Blue	Florbal Ústí red	Florbal Ústí white	Gymnázium Ústí n./L.
2UE1	A382	39	16.2	SK Štětí	Florbal Teplice modrá	Florbal Ústí white	Gymnázium Ústí n./L.
2UE1	A383	39	16.2	ASK Lovosice - LFP BLACK	1. FBC DDM Děčín IV Blue	Florbal Ústí white	Gymnázium Ústí n./L.
2UE1	A384	39	16.2	Florbal Ústí red	SK Štětí	Florbal Ústí white	Gymnázium Ústí n./L.
2UE1	A385	39	16.2	Florbal Teplice modrá	ASK Lovosice - LFP BLACK	Florbal Ústí white	Gymnázium Ústí n./L.
2UE1	A386	39	16.2	1. FBC DDM Děčín IV Blue	SK Štětí	Florbal Ústí white	Gymnázium Ústí n./L.
2UE1	A387	39	16.2	Florbal Ústí red	Florbal Teplice modrá	Florbal Ústí white	Gymnázium Ústí n./L.
2UE1	A388	39	16.2	ASK Lovosice - LFP BLACK	Florbal Ústí red	Florbal Ústí white	Gymnázium Ústí n./L.
2UE1	A389	39	16.2	Florbal Teplice modrá	1. FBC DDM Děčín IV Blue	Florbal Ústí white	Gymnázium Ústí n./L.
2UE1	A390	39	16.2	SK Štětí	ASK Lovosice - LFP BLACK	Florbal Ústí white	Gymnázium Ústí n./L.
2UE1	A391	40	16.2	Tatran Mocní Tuleni Podbořany	FbC Jazzmani Žatec	FbC Jazzmani Žatec	SH Žatec OA
2UE1	A392	40	16.2	FBC DDM kati Kadaň	DDM Teplice	FbC Jazzmani Žatec	SH Žatec OA
2UE1	A393	40	16.2	DDM Dynamo Teplice	Tatran Mocní Tuleni Podbořany	FbC Jazzmani Žatec	SH Žatec OA
2UE1	A394	40	16.2	FbC Jazzmani Žatec	FBC DDM kati Kadaň	FbC Jazzmani Žatec	SH Žatec OA
2UE1	A395	40	16.2	DDM Teplice	DDM Dynamo Teplice	FbC Jazzmani Žatec	SH Žatec OA
2UE1	A396	40	16.2	Tatran Mocní Tuleni Podbořany	FBC DDM kati Kadaň	FbC Jazzmani Žatec	SH Žatec OA
2UE1	A397	40	16.2	FbC Jazzmani Žatec	DDM Teplice	FbC Jazzmani Žatec	SH Žatec OA
2UE1	A398	40	16.2	DDM Dynamo Teplice	FbC Jazzmani Žatec	FbC Jazzmani Žatec	SH Žatec OA
2UE1	A399	40	16.2	DDM Teplice	Tatran Mocní Tuleni Podbořany	FbC Jazzmani Žatec	SH Žatec OA
2UE1	A400	40	16.2	FBC DDM kati Kadaň	DDM Dynamo Teplice	FbC Jazzmani Žatec	SH Žatec OA
2UE1	A401	41	10.3	Florbal Chomutov Red	FBC DDM kati Kadaň	FBC DDM kati Kadaň	SH Kadaň
2UE1	A402	41	10.3	Florbal Jirkov	FBC SVČ Vipers Most - white	FBC DDM kati Kadaň	SH Kadaň
2UE1	A403	41	10.3	SK BIVOJ LITVÍNOV Yellow	Florbal Chomutov Red	FBC DDM kati Kadaň	SH Kadaň
2UE1	A404	41	10.3	FBC DDM kati Kadaň	Florbal Jirkov	FBC DDM kati Kadaň	SH Kadaň
2UE1	A405	41	10.3	FBC SVČ Vipers Most - white	SK BIVOJ LITVÍNOV Yellow	FBC DDM kati Kadaň	SH Kadaň
2UE1	A406	41	10.3	Florbal Chomutov Red	Florbal Jirkov	FBC DDM kati Kadaň	SH Kadaň
2UE1	A407	41	10.3	FBC DDM kati Kadaň	FBC SVČ Vipers Most - white	FBC DDM kati Kadaň	SH Kadaň
2UE1	A408	41	10.3	SK BIVOJ LITVÍNOV Yellow	Florbal Jirkov	FBC DDM kati Kadaň	SH Kadaň
2UE1	A409	41	10.3	FBC SVČ Vipers Most - white	Florbal Chomutov Red	FBC DDM kati Kadaň	SH Kadaň
2UE1	A410	41	10.3	FBC DDM kati Kadaň	SK BIVOJ LITVÍNOV Yellow	FBC DDM kati Kadaň	SH Kadaň
2UE1	A411	42	10.3	Tatran Mocní Tuleni Podbořany	Florbal Chomutov Domeček	FBC DDM kati Kadaň	SH Kadaň
2UE1	A412	42	10.3	Florbal Chomutov White	SK BIVOJ LITVÍNOV Black	FBC DDM kati Kadaň	SH Kadaň
2UE1	A413	42	10.3	FBC SVČ Vipers Most - blue	Tatran Mocní Tuleni Podbořany	FBC DDM kati Kadaň	SH Kadaň
2UE1	A414	42	10.3	Florbal Chomutov Domeček	Florbal Chomutov White	FBC DDM kati Kadaň	SH Kadaň
2UE1	A415	42	10.3	SK BIVOJ LITVÍNOV Black	FBC SVČ Vipers Most - blue	FBC DDM kati Kadaň	SH Kadaň
2UE1	A416	42	10.3	Tatran Mocní Tuleni Podbořany	Florbal Chomutov White	FBC DDM kati Kadaň	SH Kadaň
2UE1	A417	42	10.3	Florbal Chomutov Domeček	SK BIVOJ LITVÍNOV Black	FBC DDM kati Kadaň	SH Kadaň
2UE1	A418	42	10.3	FBC SVČ Vipers Most - blue	Florbal Chomutov White	FBC DDM kati Kadaň	SH Kadaň
2UE1	A419	42	10.3	SK BIVOJ LITVÍNOV Black	Tatran Mocní Tuleni Podbořany	FBC DDM kati Kadaň	SH Kadaň
2UE1	A420	42	10.3	Florbal Chomutov Domeček	FBC SVČ Vipers Most - blue	FBC DDM kati Kadaň	SH Kadaň

## Ústecká liga elévů

## Rozpis zápasů 2018/2019

Soutěž	Kod. záj.	Kolo	Datum	Domáci	Hosté	Pořadatel	Hala
2UE1	A421	43	10.3	DDM Teplice	Florbal Teplice žlutá	Florbal Teplice žlutá	SH Krupka
2UE1	A422	43	10.3	TJ Lokomotiva Louny - Blue	Florbal Ústí white	Florbal Teplice žlutá	SH Krupka
2UE1	A423	43	10.3	FbC Jazzmani Žatec	DDM Teplice	Florbal Teplice žlutá	SH Krupka
2UE1	A424	43	10.3	Florbal Teplice žlutá	TJ Lokomotiva Louny - Blue	Florbal Teplice žlutá	SH Krupka
2UE1	A425	43	10.3	Florbal Ústí white	FbC Jazzmani Žatec	Florbal Teplice žlutá	SH Krupka
2UE1	A426	43	10.3	DDM Teplice	TJ Lokomotiva Louny - Blue	Florbal Teplice žlutá	SH Krupka
2UE1	A427	43	10.3	Florbal Teplice žlutá	Florbal Ústí white	Florbal Teplice žlutá	SH Krupka
2UE1	A428	43	10.3	FbC Jazzmani Žatec	TJ Lokomotiva Louny - Blue	Florbal Teplice žlutá	SH Krupka
2UE1	A429	43	10.3	Florbal Ústí white	DDM Teplice	Florbal Teplice žlutá	SH Krupka
2UE1	A430	43	10.3	Florbal Teplice žlutá	FbC Jazzmani Žatec	Florbal Teplice žlutá	SH Krupka
2UE1	A431	44	10.3	DDM Dynamo Teplice	Florbal Teplice modrá	Florbal Teplice žlutá	SH Krupka
2UE1	A432	44	10.3	Florbal Ústí red	TJ Lokomotiva Louny - Red	Florbal Teplice žlutá	SH Krupka
2UE1	A433	44	10.3	SK Štětí	DDM Dynamo Teplice	Florbal Teplice žlutá	SH Krupka
2UE1	A434	44	10.3	Florbal Teplice modrá	Florbal Ústí red	Florbal Teplice žlutá	SH Krupka
2UE1	A435	44	10.3	TJ Lokomotiva Louny - Red	SK Štětí	Florbal Teplice žlutá	SH Krupka
2UE1	A436	44	10.3	DDM Dynamo Teplice	Florbal Ústí red	Florbal Teplice žlutá	SH Krupka
2UE1	A437	44	10.3	Florbal Teplice modrá	TJ Lokomotiva Louny - Red	Florbal Teplice žlutá	SH Krupka
2UE1	A438	44	10.3	SK Štětí	Florbal Teplice modrá	Florbal Teplice žlutá	SH Krupka
2UE1	A439	44	10.3	TJ Lokomotiva Louny - Red	DDM Dynamo Teplice	Florbal Teplice žlutá	SH Krupka
2UE1	A440	44	10.3	Florbal Ústí red	SK Štětí	Florbal Teplice žlutá	SH Krupka
2UE1	A441	45	9.3	1. FBC DDM Děčín IV White	1. FBC DDM Děčín IV Blue	1. FBC DDM Děčín IV Blue	Vojanova Děčín
2UE1	A442	45	9.3	BK REAL ROUDNICE n/L	ASK Lovosice - LFP BLACK	1. FBC DDM Děčín IV Blue	Vojanova Děčín
2UE1	A443	45	9.3	ASK Lovosice - LFP WHITE	1. FBC DDM Děčín IV White	1. FBC DDM Děčín IV Blue	Vojanova Děčín
2UE1	A444	45	9.3	1. FBC DDM Děčín IV Blue	BK REAL ROUDNICE n/L	1. FBC DDM Děčín IV Blue	Vojanova Děčín
2UE1	A445	45	9.3	ASK Lovosice - LFP BLACK	ASK Lovosice - LFP WHITE	1. FBC DDM Děčín IV Blue	Vojanova Děčín
2UE1	A446	45	9.3	1. FBC DDM Děčín IV White	BK REAL ROUDNICE n/L	1. FBC DDM Děčín IV Blue	Vojanova Děčín
2UE1	A447	45	9.3	1. FBC DDM Děčín IV Blue	ASK Lovosice - LFP BLACK	1. FBC DDM Děčín IV Blue	Vojanova Děčín
2UE1	A448	45	9.3	ASK Lovosice - LFP WHITE	1. FBC DDM Děčín IV Blue	1. FBC DDM Děčín IV Blue	Vojanova Děčín
2UE1	A449	45	9.3	ASK Lovosice - LFP BLACK	1. FBC DDM Děčín IV White	1. FBC DDM Děčín IV Blue	Vojanova Děčín
2UE1	A450	45	9.3	BK REAL ROUDNICE n/L	ASK Lovosice - LFP WHITE	1. FBC DDM Děčín IV Blue	Vojanova Děčín
2UE1	A451	46	23.3	FBC SVČ Vipers Most - blue	SK BIVOJ LITVÍNOV Yellow	SK BIVOJ LITVÍNOV Yellow	SH SPORtaS u Koldomu Litvínov
2UE1	A452	46	23.3	Florbal Ústí red	Florbal Chomutov Domeček	SK BIVOJ LITVÍNOV Yellow	SH SPORtaS u Koldomu Litvínov
2UE1	A453	46	23.3	Florbal Chomutov White	FBC SVČ Vipers Most - blue	SK BIVOJ LITVÍNOV Yellow	SH SPORtaS u Koldomu Litvínov
2UE1	A454	46	23.3	SK BIVOJ LITVÍNOV Yellow	Florbal Ústí red	SK BIVOJ LITVÍNOV Yellow	SH SPORtaS u Koldomu Litvínov
2UE1	A455	46	23.3	Florbal Chomutov Domeček	Florbal Chomutov White	SK BIVOJ LITVÍNOV Yellow	SH SPORtaS u Koldomu Litvínov
2UE1	A456	46	23.3	FBC SVČ Vipers Most - blue	Florbal Ústí red	SK BIVOJ LITVÍNOV Yellow	SH SPORtaS u Koldomu Litvínov
2UE1	A457	46	23.3	SK BIVOJ LITVÍNOV Yellow	Florbal Chomutov Domeček	SK BIVOJ LITVÍNOV Yellow	SH SPORtaS u Koldomu Litvínov
2UE1	A458	46	23.3	Florbal Chomutov White	Florbal Ústí red	SK BIVOJ LITVÍNOV Yellow	SH SPORtaS u Koldomu Litvínov
2UE1	A459	46	23.3	Florbal Chomutov Domeček	FBC SVČ Vipers Most - blue	SK BIVOJ LITVÍNOV Yellow	SH SPORtaS u Koldomu Litvínov
2UE1	A460	46	23.3	SK BIVOJ LITVÍNOV Yellow	Florbal Chomutov White	SK BIVOJ LITVÍNOV Yellow	SH SPORtaS u Koldomu Litvínov
2UE1	A461	47	23.3	SK BIVOJ LITVÍNOV Black	FBC SVČ Vipers Most - white	SK BIVOJ LITVÍNOV Yellow	SH SPORtaS u Koldomu Litvínov
2UE1	A462	47	23.3	Florbal Chomutov Red	Florbal Ústí white	SK BIVOJ LITVÍNOV Yellow	SH SPORtaS u Koldomu Litvínov
2UE1	A463	47	23.3	FBC DDM kati Kadaň	SK BIVOJ LITVÍNOV Black	SK BIVOJ LITVÍNOV Yellow	SH SPORtaS u Koldomu Litvínov
2UE1	A464	47	23.3	FBC SVČ Vipers Most - white	Florbal Chomutov Red	SK BIVOJ LITVÍNOV Yellow	SH SPORtaS u Koldomu Litvínov
2UE1	A465	47	23.3	Florbal Ústí white	FBC DDM kati Kadaň	SK BIVOJ LITVÍNOV Yellow	SH SPORtaS u Koldomu Litvínov
2UE1	A466	47	23.3	SK BIVOJ LITVÍNOV Black	Florbal Chomutov Red	SK BIVOJ LITVÍNOV Yellow	SH SPORtaS u Koldomu Litvínov
2UE1	A467	47	23.3	FBC SVČ Vipers Most - white	Florbal Ústí white	SK BIVOJ LITVÍNOV Yellow	SH SPORtaS u Koldomu Litvínov
2UE1	A468	47	23.3	FBC DDM kati Kadaň	Florbal Chomutov Red	SK BIVOJ LITVÍNOV Yellow	SH SPORtaS u Koldomu Litvínov
2UE1	A469	47	23.3	Florbal Ústí white	SK BIVOJ LITVÍNOV Black	SK BIVOJ LITVÍNOV Yellow	SH SPORtaS u Koldomu Litvínov
2UE1	A470	47	23.3	FBC SVČ Vipers Most - white	FBC DDM kati Kadaň	SK BIVOJ LITVÍNOV Yellow	SH SPORtaS u Koldomu Litvínov
2UE1	A471	48	24.3	ASK Lovosice - LFP WHITE	TJ Lokomotiva Louny - Blue	TJ Lokomotiva Louny - Blue	Městská SH Louny
2UE1	A472	48	24.3	DDM Teplice	FbC Jazzmani Žatec	TJ Lokomotiva Louny - Blue	Městská SH Louny
2UE1	A473	48	24.3	Florbal Jirkov	ASK Lovosice - LFP WHITE	TJ Lokomotiva Louny - Blue	Městská SH Louny
2UE1	A474	48	24.3	TJ Lokomotiva Louny - Blue	DDM Teplice	TJ Lokomotiva Louny - Blue	Městská SH Louny
2UE1	A475	48	24.3	FbC Jazzmani Žatec	Florbal Jirkov	TJ Lokomotiva Louny - Blue	Městská SH Louny
2UE1	A476	48	24.3	ASK Lovosice - LFP WHITE	DDM Teplice	TJ Lokomotiva Louny - Blue	Městská SH Louny
2UE1	A477	48	24.3	TJ Lokomotiva Louny - Blue	FbC Jazzmani Žatec	TJ Lokomotiva Louny - Blue	Městská SH Louny
2UE1	A478	48	24.3	Florbal Jirkov	DDM Teplice	TJ Lokomotiva Louny - Blue	Městská SH Louny
2UE1	A479	48	24.3	FbC Jazzmani Žatec	ASK Lovosice - LFP WHITE	TJ Lokomotiva Louny - Blue	Městská SH Louny
2UE1	A480	48	24.3	TJ Lokomotiva Louny - Blue	Florbal Jirkov	TJ Lokomotiva Louny - Blue	Městská SH Louny
2UE1	A481	49	24.3	ASK Lovosice - LFP BLACK	TJ Lokomotiva Louny - Red	TJ Lokomotiva Louny - Blue	Městská SH Louny
2UE1	A482	49	24.3	Tatran Mocní Tulení Podbořany	DDM Dynamo Teplice	TJ Lokomotiva Louny - Blue	Městská SH Louny
2UE1	A483	49	24.3	BK REAL ROUDNICE n/L	ASK Lovosice - LFP BLACK	TJ Lokomotiva Louny - Blue	Městská SH Louny
2UE1	A484	49	24.3	TJ Lokomotiva Louny - Red	Tatran Mocní Tulení Podbořany	TJ Lokomotiva Louny - Blue	Městská SH Louny
2UE1	A485	49	24.3	DDM Dynamo Teplice	BK REAL ROUDNICE n/L	TJ Lokomotiva Louny - Blue	Městská SH Louny
2UE1	A486	49	24.3	ASK Lovosice - LFP BLACK	Tatran Mocní Tulení Podbořany	TJ Lokomotiva Louny - Blue	Městská SH Louny
2UE1	A487	49	24.3	TJ Lokomotiva Louny - Red	DDM Dynamo Teplice	TJ Lokomotiva Louny - Blue	Městská SH Louny
2UE1	A488	49	24.3	BK REAL ROUDNICE n/L	TJ Lokomotiva Louny - Red	TJ Lokomotiva Louny - Blue	Městská SH Louny
2UE1	A489	49	24.3	DDM Dynamo Teplice	ASK Lovosice - LFP BLACK	TJ Lokomotiva Louny - Blue	Městská SH Louny
2UE1	A490	49	24.3	Tatran Mocní Tulení Podbořany	BK REAL ROUDNICE n/L	TJ Lokomotiva Louny - Blue	Městská SH Louny
2UE1	A491	50	23.3	1. FBC DDM Děčín IV Blue	1. FBC DDM Děčín IV White	1. FBC DDM Děčín IV White	Vojanova Děčín
2UE1	A492	50	23.3	SK Štětí	Florbal Teplice modrá	1. FBC DDM Děčín IV White	Vojanova Děčín
2UE1	A493	50	23.3	Florbal Teplice žlutá	1. FBC DDM Děčín IV Blue	1. FBC DDM Děčín IV White	Vojanova Děčín
2UE1	A494	50	23.3	1. FBC DDM Děčín IV White	SK Štětí	1. FBC DDM Děčín IV White	Vojanova Děčín
2UE1	A495	50	23.3	Florbal Teplice modrá	Florbal Teplice žlutá	1. FBC DDM Děčín IV White	Vojanova Děčín
2UE1	A496	50	23.3	1. FBC DDM Děčín IV Blue	SK Štětí	1. FBC DDM Děčín IV White	Vojanova Děčín
2UE1	A497	50	23.3	1. FBC DDM Děčín IV White	Florbal Teplice modrá	1. FBC DDM Děčín IV White	Vojanova Děčín
2UE1	A498	50	23.3	Florbal Teplice žlutá	1. FBC DDM Děčín IV White	1. FBC DDM Děčín IV White	Vojanova Děčín
2UE1	A499	50	23.3	Florbal Teplice modrá	1. FBC DDM Děčín IV Blue	1. FBC DDM Děčín IV White	Vojanova Děčín
2UE1	A500	50	23.3	SK Štětí	Florbal Teplice žlutá	1. FBC DDM Děčín IV White	Vojanova Děčín



## Předpis soutěže 2LE1 - Liberecká liga elévů - skupina 2 pro ročník 2018/2019

- **Systém soutěže:**  
17 družstev. Hrají se jednorázové turnaje systémem 3+1. Každé družstvo pořádá 2 turnaje, buď na jednom nebo dvou hřištích družstva nemusí odehrát mezi sebou stejný počet utkání, ale každý odehraje stejný počet utkání. Družstvo hradí veškeré náklady na pořádání turnaje včetně výplaty odměny a cestovních náhrad rozhodčím.
- **Hodnocení výsledků:**  
Výsledky se pouze zaznamenávají ve zjednodušených Zápisech o utkání, ale nesčítávají se do společné tabulky. Nevyhlašuje se pořadí družstev na turnaji, stejně tak se ani neodměňuje. Pořadatel může udělit pořadatelský diplom, případně dárkovou tašku pro všechny družstva se stejným obsahem.
- **Statistiky:**  
Během soutěže nebudou zveřejňovány jak společné, tak ani individuální statistiky hráčů.
- **Postup:**  
ze soutěže se nepostupuje.
- **Sestup:**  
ze soutěže se nesestupuje.
- **Oficiální míček:**  
míček schválený IFF bílé nebo vanilkové barvy. Použití míčku jiné barvy podléhá schválení řídicího orgánu soutěže.
- **Hrací systém:**  
3+1 hráčů na každé straně.
- **Trenérské vedení:**  
trenér licence D viz předpis – Požadavky na trenérské vedení družstev v jednotlivých soutěžích.
- **Rozměry hřiště:**  
hraje na hřišti o rozměrech max. 22 x 10 m, min. 18 x 10 m (doporučujeme maximální možný rozměr hřiště)
- **Hrací čas:**  
2 x 9 min. čistý čas, 2 min. přestávka, min. čas na jedno utkání je 35 min. Minimální doba mezi začátky utkání jednoho družstva je 50 min.
- **Hrací den:**  
pokud není uvedeno jinak, je hracím dnem utkání sobota nebo neděle v rámci přiděleného víkendu. Pokud k přidělenému hracímu víkendu utkání připadá i státní svátek (jedná se o pátek či pondělí), může pořadatel za hrací den zvolit i tento den.
- **Povolené časy začátku utkání:**  
v den před dnem pracovního volna nebo v den před pracovním dnem nejdříve v 8:00 hod. (družstvo v dojezdové vzdálenosti od 80 km do 150 km od 9:00 hod, nad 150 km od 10:00 hod), nejpozději v 17:00 hod.  
Žádosti o změnu termínu (týká se i jiného než povoleného času začátku utkání) se během soutěže posuzují dle článku 9 Soutěžního řádu florbalu. **Pořadatel má právo upravit pořadí utkání dle dojezdových vzdáleností v hlášení o utkání.**
- **Soutěžní kauce:**  
2 000,- Kč.
- **Startovné:**  
2 000,- Kč.
- **Odměna rozhodčím:**  
110,- Kč za utkání. Utkání řídí 1 rozhodčí.
- **Věkové kategorie:**  
Elérové, elévky (2008 a 2009) přípravky, ( 2010 - 2011) a mladší (min. věk 7 let v den utkání). Mohou startovat hráčky kategorie mladších žákyň, ročník nar. 2007.
- **Elektronický zápis:**  
**pořadatel je povinen vést zjednodušený technický elektronický zápis (vyplňují se pouze soupisky + realizační tým, statistiky se nezdávají)**
- **Ostatní povinnosti:**  
pořadatel má povinnost mít připravené rozlišovací sady.
- **Úprava pravidel a předpisů:**  
**Umožnění působení hráčů v jiném oddíle – viz článek 15.4 SR:**  
pokud má družstvo problém s počtem hráčů, a aby mohl na turnaji startovat, je možnost v rámci turnaje o start jiného hráče, hráčky za jiné družstvo.  
**Brankový rozdíl:**  
Je-li v utkání základní části dosaženo brankového rozdílu 15 branek, bude utkání ukončeno a do tabulky se započítá dosažený výsledek. **KM ale doporučuje, pokud rozdíl vstřelených branek bude více jak 5, může tým, který prohrává postavit do pole o jednoho hráče více tedy 4+1. Jednotlivé týmy se mohou domluvit přímo na turnaji.**  
**pravidlo 102 – značky na hřišti:**  
z vyznačení hřiště dle pravidla 102 se požaduje pouze vyznačení brankové čáry ve vzdálenosti 2m od zadního mantinelu. Ostatní značky na hřišti jsou pouze pomyslné a o jejich pomyslné poloze rozhodují rozhodčí utkání. **KM ale doporučuje malé brankoviště, případně vyznačení hran malého brankoviště pokud je to možné.**  
**pravidlo 103 – brány:**  
je povinné snížit výšku brankové konstrukce o 30 cm pomocí schváleného systému na snižování florbalových branek.  
**pravidlo 104 – prostory pro střídání:**  
nemusí být vyznačeny. V případě potřeby můžou být prostory pro střídání umístěné za kratšími stranami mantinelů.  
**pravidlo 202 – time-out:**  
žádné družstvo nemá právo vyžádat time-out.  
**pravidlo 301 – hráči:**  
během hry smí být na hřišti z každého družstva současně maximálně 4 hráči, z toho jen jeden brankář nebo pouze čtyři hráči v poli. Aby rozhodčí mohl zahájit utkání, každé družstvo musí mít alespoň tři hráče v poli a brankáře v předepsané výstroji.  
**pravidlo 303 – zvláštní pravidla pro brankáře:**  
Hráči označenému jako brankář je **dovoleno** se stejného utkání účastnit i jako hráč v poli s hokejkou.  
**pravidlo 6 – tresty:**  
vyloučení na 2 minuty je nahrazováno **trestným střelením** proti provinivšímu se týmu, **v případě více 2 min trestů, je každý trest nahrazován trestným střelením** proti provinivšímu se týmu, **v případě 5 min nebo trestu 2+10 min je nahrazováno trestným střelením a vyloučením do konce utkání do konce utkání** proti provinivšímu se týmu.  
**Vedení ZZOU:**  
Zjednodušený zápis o utkání vést tak, aby **každé družstvo bylo ve „svém zápise“** u všech utkání vedeno jako **domácí**.

## Povinnosti pořadatelů ligových utkání ÚSaLB

Plnit povinnosti pořadatelské služby dle Soutěžního řádu ČF čl. 7.

Dále ÚSaLB upřesňuje:

1. Zajistit halu v termínu daném rozpisem utkání a pořádat utkání na hřišti vyhovujícím pravidlům florbalu a schváleném LK ÚSaLB.
2. Písemně potvrdit řídicímu orgánu termíny a místa konání + zaslat případné žádosti o změny termínu utkání celé soutěže nejpozději do 20. července 2018.
3. Odeslat hlášenku o utkání cestou FIS minimálně 30 dní před turnajem; odesláni v kratší časové lhůtě bude potrestáno pořádkovou pokutou.
4. Zajistit a nejpozději 30 minut před utkáním zpřístupnit uzamykatelné šatny pro rozhodčí a pro každé zúčastněné mužstvo.
5. Vhodnou formou informovat veřejnost a média o konání utkání. Zajistit, aby diváci byli informováni o družstvech, o soutěži, atd. **Viditelně vyvěsit rozpis utkání a výsledkový servis.**
6. **Minimálně 30 minut před začátkem utkání musí být hřiště připraveno ke hře a vyznačeno podle pravidel florbalu.** Tím se rozumí:
  - a) rozměry hřiště a vyznačení hřiště odpovídají předpisu soutěže;
  - b) mantinely a branky stojí na svých místech dle pravidel florbalu;
  - c) fungující časomíra (ukazatel odpočítávání času, skóre, třetiny a odpočítávání trestů);
  - d) střídačky, trestnou lavici a stolek časoměřičů umístěné podle pravidel florbalu tak, aby z těchto míst bylo zřetelně vidět na časomíru.
7. Přítomnost **pořadatelské služby**:
  - **hlavní pořadatel** - jasně a viditelně označená osoba, starší 18 let, zodpovědná za činnost pořadatelské služby);
  - dále min. dvou pořadatelů u stolu časoměřičů – **časoměřič a zapisovatel**;
  - případně další pořadatelé v prostorách haly pro zajištění ustanovení o pořadatelství dle Legislativních předpisů ČFbU – Soutěžního řádu článku 7;
  - přítomnost **zdravotnické služby** (jasně a viditelně označená osoba, starší 18 let, s potřebným vybavením pro první pomoc), viz Předpis o zajištění zdravotnické služby.
8. u stolu časoměřičů připravené:
  - hrací míče (vždy minimálně 3), rezervní stopky, psací pomůcky, píšťalka, červená karta;
  - řádně vyplněný a podepsaný zjednodušený zápis o utkání (ZZOU),
  - pokyny pro vyplňování ZZOU ČF.
9. Vyplňovat Zápis o utkání dle platných pokynů.
10. Dodržet oficiální začátek utkání a v průběhu utkání postupovat dle pokynů rozhodčích, v souladu s platnými předpisy florbalu.
11. Dodržet předepsaný čas přestávek. Za měření přestávky zodpovídá pořadatel.
12. **KM zakazuje zobrazovat průběžné výsledky skóre na časomíře, ale jen upozornit družstva a rozhodčí na větší brankový rozdíl (viz Úprava pravidel a předpisů).**
13. Zajistit rozhodčím dosažitelnost nealkoholických nápojů v prostoru haly (prodej občerstvení, nápojový automat apod.).
14. Po utkání zkontrolovat úplnost vyplnění Zjednodušeného zápisu o utkání. Za správnost údajů v Zápisu o utkání a za jeho úplné vyplnění zodpovídá pořadající oddíl (viz. Pokyny pro vyplňování Zápisu o utkání).
15. Do 15 minut po skončení posledního utkání, které v rámci turnaje řídili, vyplatit rozhodčím příslušnou finanční odměnu a cestovní náhradu.
16. **Následující pracovní den po sehrání utkání odeslat doložitelným způsobem originál a první kopii Zápisu o utkání pokud se bude vést papírový zápis o utkání na adresu: Blanka Procházková, Žitavská 727/16, Liberec 3, 460 01.**

## Liberecká liga elévů

## Rozpis zápasů 2018/2019

Soutěž	Kod. záj.	Kolo	Datum	Domáci	Hosté	Pořadatel	Hala
2LE1	A001	1	6.10	FBC Liberec pink	FBC Liberec black	FBC Liberec black	SH ZŠ Dobiášova Liberec
2LE1	A002	1	6.10	TJ Turnov	FBC Panthers Liberec BLACK	FBC Liberec black	SH ZŠ Dobiášova Liberec
2LE1	A003	1	6.10	FBC Liberec black	TJ Turnov	FBC Liberec black	SH ZŠ Dobiášova Liberec
2LE1	A004	1	6.10	FBC Panthers Liberec BLACK	FBC Liberec pink	FBC Liberec black	SH ZŠ Dobiášova Liberec
2LE1	A005	1	6.10	FBC Liberec pink	TJ Turnov	FBC Liberec black	SH ZŠ Dobiášova Liberec
2LE1	A006	1	6.10	FBC Panthers Liberec BLACK	FBC Liberec grey	FBC Liberec black	SH ZŠ Dobiášova Liberec
2LE1	A007	2	6.10	FBC Liberec purple	FBC Liberec grey	FBC Liberec black	SH ZŠ Dobiášova Liberec
2LE1	A008	2	6.10	TJ Sokol Koberovy - Sršni	FBC Panthers Liberec ORANGE	FBC Liberec black	SH ZŠ Dobiášova Liberec
2LE1	A009	2	6.10	FBC Liberec grey	TJ Sokol Koberovy - Sršni	FBC Liberec black	SH ZŠ Dobiášova Liberec
2LE1	A010	2	6.10	FBC Panthers Liberec ORANGE	FBC Liberec purple	FBC Liberec black	SH ZŠ Dobiášova Liberec
2LE1	A011	2	6.10	FBC Liberec purple	TJ Sokol Koberovy - Sršni	FBC Liberec black	SH ZŠ Dobiášova Liberec
2LE1	A012	2	6.10	FBC Panthers Liberec ORANGE	FBC Liberec grey	FBC Liberec black	SH ZŠ Dobiášova Liberec
2LE1	A013	3	6.10	SCC SEMILY - Lions	FLORBAL JABLONEC Blue	FLORBAL JABLONEC Blue	MSH Jablonec n. N.
2LE1	A014	3	6.10	FBC Šluknovsko Česká Lípa	FBC Česká Lípa blue	FLORBAL JABLONEC Blue	MSH Jablonec n. N.
2LE1	A015	3	6.10	FLORBAL JABLONEC Blue	FBC Šluknovsko Česká Lípa	FLORBAL JABLONEC Blue	MSH Jablonec n. N.
2LE1	A016	3	6.10	FBC Česká Lípa blue	SCC SEMILY - Lions	FLORBAL JABLONEC Blue	MSH Jablonec n. N.
2LE1	A017	3	6.10	SCC SEMILY - Lions	FBC Šluknovsko Česká Lípa	FLORBAL JABLONEC Blue	MSH Jablonec n. N.
2LE1	A018	3	6.10	FBC Česká Lípa blue	FLORBAL JABLONEC Blue	FLORBAL JABLONEC Blue	MSH Jablonec n. N.
2LE1	A019	4	6.10	SCC SEMILY - Tigers	FLORBAL JABLONEC Yellow	FLORBAL JABLONEC Blue	MSH Jablonec n. N.
2LE1	A020	4	6.10	FBC Lomnice	FBC Česká Lípa white	FLORBAL JABLONEC Blue	MSH Jablonec n. N.
2LE1	A021	4	6.10	FLORBAL JABLONEC Yellow	FBC Lomnice	FLORBAL JABLONEC Blue	MSH Jablonec n. N.
2LE1	A022	4	6.10	FBC Česká Lípa white	SCC SEMILY - Tigers	FLORBAL JABLONEC Blue	MSH Jablonec n. N.
2LE1	A023	4	6.10	SCC SEMILY - Tigers	FBC Lomnice	FLORBAL JABLONEC Blue	MSH Jablonec n. N.
2LE1	A024	4	6.10	FBC Česká Lípa white	FLORBAL JABLONEC Yellow	FLORBAL JABLONEC Blue	MSH Jablonec n. N.
2LE1	A025	5	20.10	FBC Česká Lípa blue	FBC Šluknovsko Česká Lípa	FBC Česká Lípa blue	SH Česká Lípa
2LE1	A026	5	20.10	FBC Panthers Liberec BLACK	FBC Liberec grey	FBC Česká Lípa blue	SH Česká Lípa
2LE1	A027	5	20.10	FBC Šluknovsko Česká Lípa	FBC Panthers Liberec BLACK	FBC Česká Lípa blue	SH Česká Lípa
2LE1	A028	5	20.10	FBC Liberec grey	FBC Česká Lípa blue	FBC Česká Lípa blue	SH Česká Lípa
2LE1	A029	5	20.10	FBC Česká Lípa blue	FBC Panthers Liberec BLACK	FBC Česká Lípa blue	SH Česká Lípa
2LE1	A030	5	20.10	FBC Liberec grey	FBC Šluknovsko Česká Lípa	FBC Česká Lípa blue	SH Česká Lípa
2LE1	A031	6	20.10	TJ Turnov	FBC Česká Lípa white	FBC Česká Lípa blue	SH Česká Lípa
2LE1	A032	6	20.10	FBC Panthers Liberec ORANGE	FBC Liberec black	FBC Česká Lípa blue	SH Česká Lípa
2LE1	A033	6	20.10	FBC Česká Lípa white	FBC Panthers Liberec ORANGE	FBC Česká Lípa blue	SH Česká Lípa
2LE1	A034	6	20.10	FBC Liberec black	TJ Turnov	FBC Česká Lípa blue	SH Česká Lípa
2LE1	A035	6	20.10	TJ Turnov	FBC Panthers Liberec ORANGE	FBC Česká Lípa blue	SH Česká Lípa
2LE1	A036	6	20.10	FBC Liberec black	FBC Česká Lípa white	FBC Česká Lípa blue	SH Česká Lípa
2LE1	A037	7	20.10	SCC SEMILY - Lions	TJ Sokol Koberovy - Sršni	TJ Sokol Koberovy - Sršni	SC Železný Brod
2LE1	A038	7	20.10	FBC Liberec pink	FLORBAL JABLONEC Yellow	TJ Sokol Koberovy - Sršni	SC Železný Brod
2LE1	A039	7	20.10	TJ Sokol Koberovy - Sršni	FBC Liberec pink	TJ Sokol Koberovy - Sršni	SC Železný Brod
2LE1	A040	7	20.10	FLORBAL JABLONEC Yellow	SCC SEMILY - Lions	TJ Sokol Koberovy - Sršni	SC Železný Brod
2LE1	A041	7	20.10	SCC SEMILY - Lions	FBC Liberec pink	TJ Sokol Koberovy - Sršni	SC Železný Brod
2LE1	A042	7	20.10	FLORBAL JABLONEC Yellow	TJ Sokol Koberovy - Sršni	TJ Sokol Koberovy - Sršni	SC Železný Brod
2LE1	A043	8	20.10	SCC SEMILY - Tigers	TJ Sokol Koberovy - Vosy	TJ Sokol Koberovy - Sršni	SC Železný Brod
2LE1	A044	8	20.10	FBC Liberec purple	FLORBAL JABLONEC Blue	TJ Sokol Koberovy - Sršni	SC Železný Brod
2LE1	A045	8	20.10	TJ Sokol Koberovy - Vosy	FBC Liberec purple	TJ Sokol Koberovy - Sršni	SC Železný Brod
2LE1	A046	8	20.10	FLORBAL JABLONEC Blue	SCC SEMILY - Tigers	TJ Sokol Koberovy - Sršni	SC Železný Brod
2LE1	A047	8	20.10	SCC SEMILY - Tigers	FBC Liberec purple	TJ Sokol Koberovy - Sršni	SC Železný Brod
2LE1	A048	8	20.10	FLORBAL JABLONEC Blue	TJ Sokol Koberovy - Vosy	TJ Sokol Koberovy - Sršni	SC Železný Brod
2LE1	A049	9	3.11	FBC Liberec grey	FBC Panthers Liberec BLACK	FBC Panthers Liberec BLACK	Hala míčových sportů Liberec
2LE1	A050	9	3.11	FBC Šluknovsko Česká Lípa	FBC Česká Lípa white	FBC Panthers Liberec BLACK	Hala míčových sportů Liberec
2LE1	A051	9	3.11	FBC Panthers Liberec BLACK	FBC Šluknovsko Česká Lípa	FBC Panthers Liberec BLACK	Hala míčových sportů Liberec
2LE1	A052	9	3.11	FBC Česká Lípa white	FBC Liberec grey	FBC Panthers Liberec BLACK	Hala míčových sportů Liberec
2LE1	A053	9	3.11	FBC Liberec grey	FBC Šluknovsko Česká Lípa	FBC Panthers Liberec BLACK	Hala míčových sportů Liberec
2LE1	A054	9	3.11	FBC Česká Lípa white	FBC Panthers Liberec BLACK	FBC Panthers Liberec BLACK	Hala míčových sportů Liberec
2LE1	A055	10	3.11	FBC Liberec black	FBC Panthers Liberec ORANGE	FBC Panthers Liberec BLACK	Hala míčových sportů Liberec
2LE1	A056	10	3.11	FBC Lomnice	FBC Česká Lípa blue	FBC Panthers Liberec BLACK	Hala míčových sportů Liberec
2LE1	A057	10	3.11	FBC Panthers Liberec ORANGE	FBC Lomnice	FBC Panthers Liberec BLACK	Hala míčových sportů Liberec
2LE1	A058	10	3.11	FBC Česká Lípa blue	FBC Liberec black	FBC Panthers Liberec BLACK	Hala míčových sportů Liberec
2LE1	A059	10	3.11	FBC Liberec black	FBC Lomnice	FBC Panthers Liberec BLACK	Hala míčových sportů Liberec
2LE1	A060	10	3.11	FBC Česká Lípa blue	FBC Panthers Liberec ORANGE	FBC Panthers Liberec BLACK	Hala míčových sportů Liberec
2LE1	A061	11	4.11	TJ Sokol Koberovy - Sršni	SCC SEMILY - Lions	SCC SEMILY - Lions	SC Semily
2LE1	A062	11	4.11	FBC Liberec pink	FLORBAL JABLONEC Blue	SCC SEMILY - Lions	SC Semily
2LE1	A063	11	4.11	SCC SEMILY - Lions	FBC Liberec pink	SCC SEMILY - Lions	SC Semily
2LE1	A064	11	4.11	FLORBAL JABLONEC Blue	TJ Sokol Koberovy - Sršni	SCC SEMILY - Lions	SC Semily
2LE1	A065	11	4.11	TJ Sokol Koberovy - Sršni	FBC Liberec pink	SCC SEMILY - Lions	SC Semily
2LE1	A066	11	4.11	FLORBAL JABLONEC Blue	SCC SEMILY - Lions	SCC SEMILY - Lions	SC Semily
2LE1	A067	12	4.11	TJ Sokol Koberovy - Vosy	SCC SEMILY - Tigers	SCC SEMILY - Lions	SC Semily
2LE1	A068	12	4.11	FBC Liberec purple	FLORBAL JABLONEC Yellow	SCC SEMILY - Lions	SC Semily
2LE1	A069	12	4.11	SCC SEMILY - Tigers	FBC Liberec purple	SCC SEMILY - Lions	SC Semily
2LE1	A070	12	4.11	FLORBAL JABLONEC Yellow	TJ Sokol Koberovy - Vosy	SCC SEMILY - Lions	SC Semily
2LE1	A071	12	4.11	TJ Sokol Koberovy - Vosy	FBC Liberec purple	SCC SEMILY - Lions	SC Semily
2LE1	A072	12	4.11	FLORBAL JABLONEC Yellow	SCC SEMILY - Tigers	SCC SEMILY - Lions	SC Semily
2LE1	A073	13	17.11	FBC Liberec grey	FBC Liberec pink	FBC Liberec pink	Hala míčových sportů Liberec
2LE1	A074	13	17.11	FBC Šluknovsko Česká Lípa	FBC Česká Lípa white	FBC Liberec pink	Hala míčových sportů Liberec
2LE1	A075	13	17.11	FBC Liberec pink	FBC Šluknovsko Česká Lípa	FBC Liberec pink	Hala míčových sportů Liberec
2LE1	A076	13	17.11	FBC Česká Lípa white	FBC Liberec grey	FBC Liberec pink	Hala míčových sportů Liberec
2LE1	A077	13	17.11	FBC Liberec grey	FBC Šluknovsko Česká Lípa	FBC Liberec pink	Hala míčových sportů Liberec
2LE1	A078	13	17.11	FBC Česká Lípa white	FBC Česká Lípa pink	FBC Liberec pink	Hala míčových sportů Liberec
2LE1	A079	14	17.11	FBC Liberec black	FBC Liberec purple	FBC Liberec pink	Hala míčových sportů Liberec
2LE1	A080	14	17.11	SCC SEMILY - Tigers	FBC Česká Lípa blue	FBC Liberec pink	Hala míčových sportů Liberec
2LE1	A081	14	17.11	FBC Liberec purple	SCC SEMILY - Tigers	FBC Liberec pink	Hala míčových sportů Liberec
2LE1	A082	14	17.11	FBC Česká Lípa blue	FBC Liberec black	FBC Liberec pink	Hala míčových sportů Liberec
2LE1	A083	14	17.11	FBC Liberec black	SCC SEMILY - Tigers	FBC Liberec pink	Hala míčových sportů Liberec
2LE1	A084	14	17.11	FBC Česká Lípa blue	FBC Liberec purple	FBC Liberec pink	Hala míčových sportů Liberec

Liberecká liga elévů

Rozpis zápasů 2018/2019

Soutěž	Kod. záj.	Kolo	Datum	Domáci	Hosté	Pořadatel	Hala
2LE1	A085	15	18.11	TJ Sokol Koberovy - Sršni	FBC Lomnice	FBC Lomnice	SH ZŠ T.G.M. Lomnice nad Popelkou
2LE1	A086	15	18.11	FBC Panthers Liberec BLACK	FLORBAL JABLONEC Yellow	FBC Lomnice	SH ZŠ T.G.M. Lomnice nad Popelkou
2LE1	A087	15	18.11	FBC Lomnice	FBC Panthers Liberec BLACK	FBC Lomnice	SH ZŠ T.G.M. Lomnice nad Popelkou
2LE1	A088	15	18.11	FLORBAL JABLONEC Yellow	TJ Sokol Koberovy - Sršni	FBC Lomnice	SH ZŠ T.G.M. Lomnice nad Popelkou
2LE1	A089	15	18.11	TJ Sokol Koberovy - Sršni	FBC Panthers Liberec BLACK	FBC Lomnice	SH ZŠ T.G.M. Lomnice nad Popelkou
2LE1	A090	15	18.11	FLORBAL JABLONEC Yellow	FBC Lomnice	FBC Lomnice	SH ZŠ T.G.M. Lomnice nad Popelkou
2LE1	A091	16	18.11	TJ Sokol Koberovy - Vosy	TJ Turnov	FBC Lomnice	SH ZŠ T.G.M. Lomnice nad Popelkou
2LE1	A092	16	18.11	FBC Panthers Liberec ORANGE	FLORBAL JABLONEC Blue	FBC Lomnice	SH ZŠ T.G.M. Lomnice nad Popelkou
2LE1	A093	16	18.11	TJ Turnov	FBC Panthers Liberec ORANGE	FBC Lomnice	SH ZŠ T.G.M. Lomnice nad Popelkou
2LE1	A094	16	18.11	FLORBAL JABLONEC Blue	TJ Sokol Koberovy - Vosy	FBC Lomnice	SH ZŠ T.G.M. Lomnice nad Popelkou
2LE1	A095	16	18.11	TJ Sokol Koberovy - Vosy	FBC Panthers Liberec ORANGE	FBC Lomnice	SH ZŠ T.G.M. Lomnice nad Popelkou
2LE1	A096	16	18.11	FLORBAL JABLONEC Blue	TJ Turnov	FBC Lomnice	SH ZŠ T.G.M. Lomnice nad Popelkou
2LE1	A097	17	22.12	FBC Lomnice	TJ Turnov	TJ Turnov	SH TJ Turnov
2LE1	A098	17	22.12	TJ Sokol Koberovy - Sršni	TJ Sokol Koberovy - Sršni	TJ Turnov	SH TJ Turnov
2LE1	A099	17	22.12	TJ Turnov	TJ Sokol Koberovy - Vosy	TJ Turnov	SH TJ Turnov
2LE1	A100	17	22.12	TJ Sokol Koberovy - Sršni	FBC Lomnice	TJ Turnov	SH TJ Turnov
2LE1	A101	17	22.12	FBC Lomnice	TJ Sokol Koberovy - Vosy	TJ Turnov	SH TJ Turnov
2LE1	A102	17	22.12	TJ Sokol Koberovy - Sršni	TJ Turnov	TJ Turnov	SH TJ Turnov
2LE1	A103	18	12.1	FBC Liberec pink	FBC Liberec black	FBC Liberec black	SH ZŠ Dobiášova Liberec
2LE1	A104	18	12.1	FBC Česká Lípa white	FBC Česká Lípa blue	FBC Liberec black	SH ZŠ Dobiášova Liberec
2LE1	A105	18	12.1	FBC Liberec black	FBC Česká Lípa white	FBC Liberec black	SH ZŠ Dobiášova Liberec
2LE1	A106	18	12.1	FBC Česká Lípa blue	FBC Liberec pink	FBC Liberec black	SH ZŠ Dobiášova Liberec
2LE1	A107	18	12.1	FBC Liberec pink	FBC Česká Lípa white	FBC Liberec black	SH ZŠ Dobiášova Liberec
2LE1	A108	18	12.1	FBC Česká Lípa blue	FBC Liberec black	FBC Liberec black	SH ZŠ Dobiášova Liberec
2LE1	A109	19	12.1	FBC Liberec purple	FBC Liberec grey	FBC Liberec black	SH ZŠ Dobiášova Liberec
2LE1	A110	19	12.1	FBC Šluknovsko Česká Lípa	FBC Lomnice	FBC Liberec black	SH ZŠ Dobiášova Liberec
2LE1	A111	19	12.1	FBC Liberec grey	FBC Šluknovsko Česká Lípa	FBC Liberec black	SH ZŠ Dobiášova Liberec
2LE1	A112	19	12.1	FBC Lomnice	FBC Liberec purple	FBC Liberec black	SH ZŠ Dobiášova Liberec
2LE1	A113	19	12.1	FBC Liberec purple	FBC Šluknovsko Česká Lípa	FBC Liberec black	SH ZŠ Dobiášova Liberec
2LE1	A114	19	12.1	FBC Lomnice	FBC Liberec grey	FBC Liberec black	SH ZŠ Dobiášova Liberec
2LE1	A115	20	12.1	SCC SEMILY - Lions	FLORBAL JABLONEC Yellow	FLORBAL JABLONEC Yellow	MSH Jablonec n. N.
2LE1	A116	20	12.1	TJ Turnov	FBC Panthers Liberec BLACK	FLORBAL JABLONEC Yellow	MSH Jablonec n. N.
2LE1	A117	20	12.1	FLORBAL JABLONEC Yellow	TJ Turnov	FLORBAL JABLONEC Yellow	MSH Jablonec n. N.
2LE1	A118	20	12.1	FBC Panthers Liberec BLACK	SCC SEMILY - Lions	FLORBAL JABLONEC Yellow	MSH Jablonec n. N.
2LE1	A119	20	12.1	SCC SEMILY - Lions	TJ Turnov	FLORBAL JABLONEC Yellow	MSH Jablonec n. N.
2LE1	A120	20	12.1	FBC Panthers Liberec BLACK	FLORBAL JABLONEC Yellow	FLORBAL JABLONEC Yellow	MSH Jablonec n. N.
2LE1	A121	21	12.1	SCC SEMILY - Tigers	FLORBAL JABLONEC Blue	FLORBAL JABLONEC Yellow	SH ZŠ Jablonné n. O.
2LE1	A122	21	12.1	TJ Sokol Koberovy - Vosy	FBC Panthers Liberec ORANGE	FLORBAL JABLONEC Yellow	SH ZŠ Jablonné n. O.
2LE1	A123	21	12.1	FLORBAL JABLONEC Blue	TJ Sokol Koberovy - Vosy	FLORBAL JABLONEC Yellow	SH ZŠ Jablonné n. O.
2LE1	A124	21	12.1	FBC Panthers Liberec ORANGE	SCC SEMILY - Tigers	FLORBAL JABLONEC Yellow	SH ZŠ Jablonné n. O.
2LE1	A125	21	12.1	SCC SEMILY - Tigers	TJ Sokol Koberovy - Vosy	FLORBAL JABLONEC Yellow	SH ZŠ Jablonné n. O.
2LE1	A126	21	12.1	FBC Panthers Liberec ORANGE	FLORBAL JABLONEC Blue	FLORBAL JABLONEC Yellow	SH ZŠ Jablonné n. O.
2LE1	A127	22	30.3	FBC Lomnice	TJ Turnov	TJ Turnov	SH TJ Turnov
2LE1	A128	22	30.3	SCC SEMILY - Lions	SCC SEMILY - Tigers	TJ Turnov	SH TJ Turnov
2LE1	A129	22	30.3	TJ Turnov	SCC SEMILY - Lions	TJ Turnov	SH TJ Turnov
2LE1	A130	22	30.3	SCC SEMILY - Tigers	FBC Lomnice	TJ Turnov	SH TJ Turnov
2LE1	A131	22	30.3	FBC Lomnice	SCC SEMILY - Lions	TJ Turnov	SH TJ Turnov
2LE1	A132	22	30.3	SCC SEMILY - Tigers	TJ Turnov	TJ Turnov	SH TJ Turnov
2LE1	A133	23	9.2	FBC Liberec pink	FBC Panthers Liberec ORANGE	FBC Panthers Liberec ORANGE	Hala míčových sportů Liberec
2LE1	A134	23	9.2	FBC Česká Lípa white	FBC Česká Lípa blue	FBC Panthers Liberec ORANGE	Hala míčových sportů Liberec
2LE1	A135	23	9.2	FBC Panthers Liberec ORANGE	FBC Česká Lípa white	FBC Panthers Liberec ORANGE	Hala míčových sportů Liberec
2LE1	A136	23	9.2	FBC Česká Lípa blue	FBC Liberec pink	FBC Panthers Liberec ORANGE	Hala míčových sportů Liberec
2LE1	A137	23	9.2	FBC Liberec pink	FBC Česká Lípa white	FBC Panthers Liberec ORANGE	Hala míčových sportů Liberec
2LE1	A138	23	9.2	FBC Česká Lípa blue	FBC Panthers Liberec ORANGE	FBC Panthers Liberec ORANGE	Hala míčových sportů Liberec
2LE1	A139	24	9.2	FBC Liberec purple	FBC Panthers Liberec BLACK	FBC Panthers Liberec ORANGE	Hala míčových sportů Liberec
2LE1	A140	24	9.2	FBC Šluknovsko Česká Lípa	TJ Turnov	FBC Panthers Liberec ORANGE	Hala míčových sportů Liberec
2LE1	A141	24	9.2	FBC Panthers Liberec BLACK	FBC Šluknovsko Česká Lípa	FBC Panthers Liberec ORANGE	Hala míčových sportů Liberec
2LE1	A142	24	9.2	TJ Turnov	FBC Liberec purple	FBC Panthers Liberec ORANGE	Hala míčových sportů Liberec
2LE1	A143	24	9.2	FBC Liberec purple	FBC Šluknovsko Česká Lípa	FBC Panthers Liberec ORANGE	Hala míčových sportů Liberec
2LE1	A144	24	9.2	TJ Turnov	FBC Panthers Liberec BLACK	FBC Panthers Liberec ORANGE	Hala míčových sportů Liberec
2LE1	A145	25	9.2	TJ Sokol Koberovy - Sršni	SCC SEMILY - Tigers	SCC SEMILY - Tigers	SC Semily
2LE1	A146	25	9.2	FBC Liberec grey	FBC Panthers Liberec BLACK	SCC SEMILY - Tigers	SC Semily
2LE1	A147	25	9.2	SCC SEMILY - Tigers	FBC Liberec grey	SCC SEMILY - Tigers	SC Semily
2LE1	A148	25	9.2	FBC Panthers Liberec BLACK	TJ Sokol Koberovy - Sršni	SCC SEMILY - Tigers	SC Semily
2LE1	A149	25	9.2	TJ Sokol Koberovy - Sršni	FBC Liberec grey	SCC SEMILY - Tigers	SC Semily
2LE1	A150	25	9.2	FBC Panthers Liberec BLACK	SCC SEMILY - Tigers	SCC SEMILY - Tigers	SC Semily
2LE1	A151	26	9.2	TJ Sokol Koberovy - Vosy	SCC SEMILY - Lions	SCC SEMILY - Tigers	SC Semily
2LE1	A152	26	9.2	FBC Liberec black	FLORBAL JABLONEC Yellow	SCC SEMILY - Tigers	SC Semily
2LE1	A153	26	9.2	SCC SEMILY - Lions	FBC Liberec black	SCC SEMILY - Tigers	SC Semily
2LE1	A154	26	9.2	FLORBAL JABLONEC Yellow	TJ Sokol Koberovy - Vosy	SCC SEMILY - Tigers	SC Semily
2LE1	A155	26	9.2	TJ Sokol Koberovy - Vosy	FBC Liberec black	SCC SEMILY - Tigers	SC Semily
2LE1	A156	26	9.2	FLORBAL JABLONEC Yellow	SCC SEMILY - Lions	SCC SEMILY - Tigers	SC Semily
2LE1	A157	27	3.3	FBC Liberec grey	FBC Liberec pink	FBC Liberec pink	SH ZŠ Dobiášova Liberec
2LE1	A158	27	3.3	FLORBAL JABLONEC Blue	FBC Panthers Liberec BLACK	FBC Liberec pink	SH ZŠ Dobiášova Liberec
2LE1	A159	27	3.3	FBC Liberec pink	FLORBAL JABLONEC Blue	FBC Liberec pink	SH ZŠ Dobiášova Liberec
2LE1	A160	27	3.3	FBC Panthers Liberec BLACK	FBC Liberec grey	FBC Liberec pink	SH ZŠ Dobiášova Liberec
2LE1	A161	27	3.3	FBC Liberec grey	FLORBAL JABLONEC Blue	FBC Liberec pink	SH ZŠ Dobiášova Liberec
2LE1	A162	27	3.3	FBC Panthers Liberec BLACK	FBC Liberec pink	FBC Liberec pink	SH ZŠ Dobiášova Liberec
2LE1	A163	28	3.3	FBC Liberec black	FBC Liberec purple	FBC Liberec pink	SH ZŠ Dobiášova Liberec
2LE1	A164	28	3.3	FLORBAL JABLONEC Yellow	FBC Panthers Liberec ORANGE	FBC Liberec pink	SH ZŠ Dobiášova Liberec
2LE1	A165	28	3.3	FBC Liberec purple	FLORBAL JABLONEC Yellow	FBC Liberec pink	SH ZŠ Dobiášova Liberec
2LE1	A166	28	3.3	FBC Panthers Liberec ORANGE	FBC Liberec black	FBC Liberec pink	SH ZŠ Dobiášova Liberec
2LE1	A167	28	3.3	FBC Liberec black	FLORBAL JABLONEC Yellow	FBC Liberec pink	SH ZŠ Dobiášova Liberec
2LE1	A168	28	3.3	FBC Panthers Liberec ORANGE	FBC Liberec purple	FBC Liberec pink	SH ZŠ Dobiášova Liberec

## Liberecká liga elévů

## Rozpis zápasů 2018/2019

Soutěž	Kod. záj.	Kolo	Datum	Domáci	Hosté	Pořadatel	Hala
2LE1	A169	29	2.3	FBC Česká Lípa blue	FBC Šluknovsko Česká Lípa	FBC Šluknovsko Česká Lípa	SH SportLife centrum Rumburk
2LE1	A170	29	2.3	TJ Sokol Koberovy - Sršni	SCC SEMILY - Lions	FBC Šluknovsko Česká Lípa	SH SportLife centrum Rumburk
2LE1	A171	29	2.3	FBC Šluknovsko Česká Lípa	TJ Sokol Koberovy - Sršni	FBC Šluknovsko Česká Lípa	SH SportLife centrum Rumburk
2LE1	A172	29	2.3	SCC SEMILY - Lions	FBC Česká Lípa blue	FBC Šluknovsko Česká Lípa	SH SportLife centrum Rumburk
2LE1	A173	29	2.3	FBC Česká Lípa blue	TJ Sokol Koberovy - Sršni	FBC Šluknovsko Česká Lípa	SH SportLife centrum Rumburk
2LE1	A174	29	2.3	SCC SEMILY - Lions	FBC Šluknovsko Česká Lípa	FBC Šluknovsko Česká Lípa	SH SportLife centrum Rumburk
2LE1	A175	30	2.3	FBC Lomnice	FBC Česká Lípa white	FBC Šluknovsko Česká Lípa	SH SportLife centrum Rumburk
2LE1	A176	30	2.3	TJ Sokol Koberovy - Vosy	TJ Turnov	FBC Šluknovsko Česká Lípa	SH SportLife centrum Rumburk
2LE1	A177	30	2.3	FBC Česká Lípa white	TJ Sokol Koberovy - Vosy	FBC Šluknovsko Česká Lípa	SH SportLife centrum Rumburk
2LE1	A178	30	2.3	TJ Turnov	FBC Lomnice	FBC Šluknovsko Česká Lípa	SH SportLife centrum Rumburk
2LE1	A179	30	2.3	FBC Lomnice	TJ Sokol Koberovy - Vosy	FBC Šluknovsko Česká Lípa	SH SportLife centrum Rumburk
2LE1	A180	30	2.3	TJ Turnov	FBC Česká Lípa white	FBC Šluknovsko Česká Lípa	SH SportLife centrum Rumburk
2LE1	A181	31	23.3	FBC Česká Lípa blue	FBC Šluknovsko Česká Lípa	FBC Česká Lípa white	SH Česká Lípa
2LE1	A182	31	23.3	FBC Liberec pink	FLORBAL JABLONEC Blue	FBC Česká Lípa white	SH Česká Lípa
2LE1	A183	31	23.3	FBC Šluknovsko Česká Lípa	FBC Liberec pink	FBC Česká Lípa white	SH Česká Lípa
2LE1	A184	31	23.3	FLORBAL JABLONEC Blue	FBC Česká Lípa blue	FBC Česká Lípa white	SH Česká Lípa
2LE1	A185	31	23.3	FBC Česká Lípa blue	FBC Liberec pink	FBC Česká Lípa white	SH Česká Lípa
2LE1	A186	31	23.3	FLORBAL JABLONEC Blue	FBC Šluknovsko Česká Lípa	FBC Česká Lípa white	SH Česká Lípa
2LE1	A187	32	23.3	FBC Lomnice	FBC Česká Lípa white	FBC Česká Lípa white	SH Česká Lípa
2LE1	A188	32	23.3	FBC Liberec purple	FLORBAL JABLONEC Yellow	FBC Česká Lípa white	SH Česká Lípa
2LE1	A189	32	23.3	FBC Česká Lípa white	FBC Liberec purple	FBC Česká Lípa white	SH Česká Lípa
2LE1	A190	32	23.3	FLORBAL JABLONEC Yellow	FBC Lomnice	FBC Česká Lípa white	SH Česká Lípa
2LE1	A191	32	23.3	FBC Lomnice	FBC Liberec purple	FBC Česká Lípa white	SH Česká Lípa
2LE1	A192	32	23.3	FLORBAL JABLONEC Yellow	FBC Česká Lípa white	FBC Česká Lípa white	SH Česká Lípa
2LE1	A193	33	23.3	SCC SEMILY - Lions	TJ Sokol Koberovy - Vosy	TJ Sokol Koberovy - Vosy	SC Železný Brod
2LE1	A194	33	23.3	FBC Liberec black	FBC Panthers Liberec BLACK	TJ Sokol Koberovy - Vosy	SC Železný Brod
2LE1	A195	33	23.3	TJ Sokol Koberovy - Vosy	FBC Liberec black	TJ Sokol Koberovy - Vosy	SC Železný Brod
2LE1	A196	33	23.3	FBC Panthers Liberec BLACK	SCC SEMILY - Lions	TJ Sokol Koberovy - Vosy	SC Železný Brod
2LE1	A197	33	23.3	SCC SEMILY - Lions	FBC Liberec black	TJ Sokol Koberovy - Vosy	SC Železný Brod
2LE1	A198	33	23.3	FBC Panthers Liberec BLACK	TJ Sokol Koberovy - Vosy	TJ Sokol Koberovy - Vosy	SC Železný Brod
2LE1	A199	34	23.3	SCC SEMILY - Tigers	TJ Sokol Koberovy - Sršni	TJ Sokol Koberovy - Vosy	SC Železný Brod
2LE1	A200	34	23.3	FBC Liberec grey	FBC Panthers Liberec ORANGE	TJ Sokol Koberovy - Vosy	SC Železný Brod
2LE1	A201	34	23.3	TJ Sokol Koberovy - Sršni	FBC Liberec grey	TJ Sokol Koberovy - Vosy	SC Železný Brod
2LE1	A202	34	23.3	FBC Panthers Liberec ORANGE	SCC SEMILY - Tigers	TJ Sokol Koberovy - Vosy	SC Železný Brod
2LE1	A203	34	23.3	SCC SEMILY - Tigers	FBC Liberec grey	TJ Sokol Koberovy - Vosy	SC Železný Brod
2LE1	A204	34	23.3	FBC Panthers Liberec ORANGE	TJ Sokol Koberovy - Sršni	TJ Sokol Koberovy - Vosy	SC Železný Brod

## Předpis soutěže 2UP1 – Ústecká liga přípravek - skupina 2 pro ročník 2017/2018

- **Systém soutěže:**  
17 družstev. Hrají se jednorázové turnaje systémem 3+1. Každé družstvo pořádá 2 turnaje ,buď na jednom nebo dvou hřištích družstva nemusí odehrát mezi sebou stejný počet utkání, ale mají stejný počet utkání. Družstvo hradí veškeré náklady na pořádání turnaje včetně výplaty odměny a cestovních náhrad rozhodčím.
- **Hodnocení výsledků:**  
Výsledky se pouze zaznamenávají ve zjednodušených Zápisech o utkání, ale nesčítávají se do společné tabulky. Nevyhlašuje se pořadí družstev na turnaji, stejně tak se ani neodměňuje. Pořadatel může udělit pořadatelský diplom, případně dárkovou tašku pro všechny družstva se stejným obsahem.
- **Statistiky:**  
Během soutěže nebudou zveřejňovány jak společné, tak ani individuální statistiky hráčů.
- **Postup:**  
ze soutěže se nepostupuje.
- **Sestup:**  
ze soutěže se nesestupuje.
- **Oficiální míček:**  
míček schválený IFF bílé nebo vanilkové barvy. Použití míčku jiné barvy podléhá schválení řídicího orgánu soutěže.
- **Hrací systém:**  
3+1 hráčů na každé straně.
- **Trenérské vedení:**  
trenér licence D viz předpis – Požadavky na trenérské vedení družstev v jednotlivých soutěžích.
- **Rozměry hřiště:**  
hraje na hřišti o rozměrech max. 20 x 10 m, min. 18 x 10 m. (doporučujeme maximální možný rozměr hřiště)
- **Hrací čas:**  
2 x 7 min. čistý čas, 2 min. přestávka, min. čas na jedno utkání je 25 min. Minimální doba mezi začátky utkání jednoho družstva je 40 min.
- **Hrací den:**  
pokud není uvedeno jinak, je hracím dnem utkání sobota nebo neděle v rámci přiděleného víkendu. Pokud k přidělenému hracímu víkendu utkání připadá i státní svátek (jedná se o pátek či pondělí), může pořadatel za hrací den zvolit i tento den.
- **Povolené časy začátku utkání:**  
v den před dnem pracovního volna nebo v den před pracovním dnem nejdříve v 8:00 hod. (družstvo v dojezdové vzdálenosti od 80 km do 150 km od 9:00 hod, nad 150 km od 10:00 hod), nejpozději v 17:00 hod.  
Žádosti o změnu termínu (týká se i jiného než povoleného času začátku utkání) se během soutěže posuzují dle článku 9 Soutěžního řádu florbalu. **Pořadatel má právo upravit pořadí utkání dle dojezdových vzdáleností v hlášení o utkání.**
- **Soutěžní kauce:**  
1 000,- Kč.
- **Startovné:**  
1 500,- Kč.
- **Odměna rozhodčím:**  
90,- Kč za utkání. Utkání řídí 1 rozhodčí.
- **Věkové kategorie:**  
Přípravky a mini žákyně (2010 a 2011) a mladší, min. věk 5 let v den utkání. Mohou startovat hráčky kategorie elévek, ročník nar. 2009.
- **Elektronický zápis:**  
**pořadatel je povinen vést zjednodušený technický elektronický zápis (vyplňují se pouze soupisky + realizační tým, statistiky se nezdávají)**
- **Ostatní povinnosti:**  
pořadatel má povinnost mít připravené rozlišovací sady.
- **Úprava pravidel a předpisů:**  
**Umožnění působení hráčů v jiném oddíle – viz článek 15.4 SR:**  
pokud má družstvo problém s počtem hráčů, a aby mohl na turnaji startovat, je možnost v rámci turnaje o start jiného hráče, hráčky za jiné družstvo.  
  
**Brankový rozdíl:**  
Je-li v utkání základní části dosaženo brankového rozdílu 15 branek, bude utkání ukončeno a do tabulky se započítá dosažený výsledek. **KM ale doporučuje, pokud rozdíl vstřelených branek bude více jak 5, může tým, který prohrává postavit do pole o jednoho hráče více tedy 4+1. Jednotlivé týmy se mohou domluvit přímo na turnaji.**  
  
**pravidlo 102 – značky na hřišti:**  
z vyznačení hřiště dle pravidla 102 se požaduje pouze vyznačení brankové čáry ve vzdálenosti 2m od zadního mantinelu. Ostatní značky na hřišti jsou pouze pomyslné a o jejich pomyslné poloze rozhodují rozhodčí utkání. **KM ale doporučuje malé brankoviště, případně vyznačení hran malého brankoviště pokud je to možné.**  
  
**pravidlo 103 – brány:**  
je povinné snížit výšku brankové konstrukce o 30 cm pomocí schváleného systému na snižování florbalových branek.  
  
**pravidlo 104 – prostory pro střídání:**  
nemusí být vyznačeny. V případě potřeby mohou být prostory pro střídání umístěné za kratšími stranami mantinelů.  
  
**pravidlo 202 – time-out:**  
žádné družstvo nemá právo vyžádat time-out.  
  
**pravidlo 301 – hráči:**  
během hry smí být na hřišti z každého družstva současně maximálně 4 hráči, z toho jen jeden brankář nebo pouze čtyři hráči v poli. Aby rozhodčí mohl zahájit utkání, každé družstvo musí mít alespoň tři hráče v poli a brankáře v předepsané výstroji.  
  
**pravidlo 303 – zvláštní pravidla pro brankáře:**  
Hráči označenému jako brankář je **dovoleno** se stejného utkání účastnit i jako hráč v poli s hokejkou.  
  
**pravidlo 6 – tresty:**  
vyloučení na 2 minuty je nahrazováno **trestným střelením** proti provinivšímu se týmu,  
**v případě více 2 min trestů, je každý trest nahrazován trestným střelením** proti provinivšímu se týmu,  
**v případě 5 min nebo trestu 2+10 min je nahrazováno trestným střelením a vyloučením do konce utkání do konce utkání** proti provinivšímu se týmu.
- **Vedení ZZOU:**  
Zjednodušený zápis o utkání vést tak, aby **každé družstvo bylo ve „svém zápise“** u všech utkání vedeno jako **domácí**.

## Povinnosti pořadatelů ligových utkání ÚSaLB

Plnit povinnosti pořadatelské služby dle Soutěžního řádu ČF čl. 7.

Dále ÚSaLB upřesňuje:

1. Zajistit halu v termínu daném rozpisem utkání a pořádat utkání na hřišti vyhovujícím pravidlům florbalu a schváleném LK ÚSaLB.
2. Písemně potvrdit řídicímu orgánu termíny a místa konání + zaslat případně žádosti o změny termínu utkání celé soutěže nejpozději do 20. července 2018.
3. Odeslat hlášenku o utkání cestou FIS minimálně 30 dní před turnajem; odesláni v kratší časové lhůtě bude potrestáno pořádkovou pokutou.
4. Zajistit a nejpozději 30 minut před utkáním zpřístupnit uzamykatelné šatny pro rozhodčí a pro každé zúčastněné mužstvo.
5. Vhodnou formou informovat veřejnost a média o konání utkání. Zajistit, aby diváci byli informováni o družstvech, o soutěži, atd. **Viditelně vyvěsit rozpis utkání a výsledkový servis.**
6. **Minimálně 30 minut před začátkem utkání musí být hřiště připraveno ke hře a vyznačeno podle pravidel florbalu.** Tím se rozumí:
  - a) rozměry hřiště a vyznačení hřiště odpovídají předpisu soutěže;
  - b) mantinely a branky stojí na svých místech dle pravidel florbalu;
  - c) fungující časomíra (ukazatel odpočítávání času, skóre, třetiny a odpočítávání trestů);
  - d) střídačky, trestnou lavici a stolek časoměřičů umístěné podle pravidel florbalu tak, aby z těchto míst bylo zřetelně vidět na časomíru.
7. Přítomnost **pořadatelské služby**:
  - **hlavní pořadatel** - jasně a viditelně označená osoba, starší 18 let, zodpovědná za činnost pořadatelské služby);
  - dále min. dvou pořadatelů u stolku časoměřičů – **časoměřič a zapisovatel**;
  - případně další pořadatelé v prostorách haly pro zajištění ustanovení o pořadatelství dle Legislativních předpisů ČFbU – Soutěžního řádu článku 7;
  - přítomnost **zdravotnické služby** (jasně a viditelně označená osoba, starší 18 let, s potřebným vybavením pro první pomoc), viz Předpis o zajištění zdravotnické služby.
8. u stolku časoměřičů připravené:
  - hrací míče (vždy minimálně 3), rezervní stopky, psací pomůcky, píšťalka, červená karta;
  - řádně vyplněný a podepsaný zjednodušený zápis o utkání (ZZOU),
  - pokyny pro vyplňování ZZOU ČF.
9. Vyplňovat Zápis o utkání dle platných pokynů.
10. Dodržet oficiální začátek utkání a v průběhu utkání postupovat dle pokynů rozhodčích, v souladu s platnými předpisy florbalu.
11. Dodržet předepsaný čas přestávky. Za měření přestávky zodpovídá pořadatel.
12. **KM zakazuje zobrazovat průběžné výsledky skóre na časomíře, ale jen upozornit družstva a rozhodčí na větší brankový rozdíl (viz Úprava pravidel a předpisů).**
13. Zajistit rozhodčím dosažitelnost nealkoholických nápojů v prostoru haly (prodej občerstvení, nápojový automat apod.).
14. Po utkání zkontrolovat úplnost vyplnění Zjednodušeného zápisu o utkání. Za správnost údajů v Zápisu o utkání a za jeho úplné vyplnění zodpovídá pořadající oddíl (viz. Pokyny pro vyplňování Zápisu o utkání).
15. Do 15 minut po skončení posledního utkání, které v rámci turnaje řídili, vyplatit rozhodčím příslušnou finanční odměnu a cestovní náhradu.
16. **Následující pracovní den po sehrání utkání odeslat doložitelným způsobem originál a první kopii Zápisu o utkání pokud se bude vést papírový zápis o utkání na adresu: Blanka Procházková, Žitavská 727/16, Liberec 3, 460 01.**

## Ústecká liga přípravek

## Rozpis zápasů 2018/2019

Soutěž	Kod. záj.	Kolo	Datum	Domáci	Hosté	Pořadatel	Hala
2UP1	A001	1	14.10	Florbal Chomutov Ďáblíci	SK BIVJOJ LITVÍNOV Black	SK BIVJOJ LITVÍNOV Black	SH Meziboří
2UP1	A002	1	14.10	FBC SVČ Vipers Most - white	Florbal Chomutov Domeček	SK BIVJOJ LITVÍNOV Black	SH Meziboří
2UP1	A003	1	14.10	SK BIVJOJ LITVÍNOV Black	FBC SVČ Vipers Most - white	SK BIVJOJ LITVÍNOV Black	SH Meziboří
2UP1	A004	1	14.10	Florbal Chomutov Domeček	Florbal Chomutov Ďáblíci	SK BIVJOJ LITVÍNOV Black	SH Meziboří
2UP1	A005	1	14.10	Florbal Chomutov Ďáblíci	FBC SVČ Vipers Most - white	SK BIVJOJ LITVÍNOV Black	SH Meziboří
2UP1	A006	1	14.10	Florbal Chomutov Domeček	SK BIVJOJ LITVÍNOV Black	SK BIVJOJ LITVÍNOV Black	SH Meziboří
2UP1	A007	2	14.10	SK BIVJOJ LITVÍNOV Yellow	FBC SVČ Vipers Most - blue	SK BIVJOJ LITVÍNOV Black	SH Meziboří
2UP1	A008	2	14.10	Florbal Chomutov Čertíci	FBC DDM Kati Kadaň	SK BIVJOJ LITVÍNOV Black	SH Meziboří
2UP1	A009	2	14.10	FBC SVČ Vipers Most - blue	Florbal Chomutov Čertíci	SK BIVJOJ LITVÍNOV Black	SH Meziboří
2UP1	A010	2	14.10	FBC DDM Kati Kadaň	SK BIVJOJ LITVÍNOV Yellow	SK BIVJOJ LITVÍNOV Black	SH Meziboří
2UP1	A011	2	14.10	SK BIVJOJ LITVÍNOV Yellow	Florbal Chomutov Čertíci	SK BIVJOJ LITVÍNOV Black	SH Meziboří
2UP1	A012	2	14.10	FBC DDM Kati Kadaň	FBC SVČ Vipers Most - blue	SK BIVJOJ LITVÍNOV Black	SH Meziboří
2UP1	A013	3	13.10	1. FBC DDM Děčín IV white	Florbal Ústí red	Florbal Ústí red	Gymnázium Ústí n./L.
2UP1	A014	3	13.10	FbC Jazzmani Žatec	Tatran Mocní Tuleni Podbořany	Florbal Ústí red	Gymnázium Ústí n./L.
2UP1	A015	3	13.10	Florbal Ústí red	FbC Jazzmani Žatec	Florbal Ústí red	Gymnázium Ústí n./L.
2UP1	A016	3	13.10	Tatran Mocní Tuleni Podbořany	1. FBC DDM Děčín IV white	Florbal Ústí red	Gymnázium Ústí n./L.
2UP1	A017	3	13.10	1. FBC DDM Děčín IV white	FbC Jazzmani Žatec	Florbal Ústí red	Gymnázium Ústí n./L.
2UP1	A018	3	13.10	Tatran Mocní Tuleni Podbořany	Florbal Ústí red	Florbal Ústí red	Gymnázium Ústí n./L.
2UP1	A019	4	13.10	Florbal Ústí white	1. FBC DDM Děčín IV white	Florbal Ústí red	Gymnázium Ústí n./L.
2UP1	A020	4	13.10	DDM Rozmarýn Litoměřice	DDM Teplice	Florbal Ústí red	Gymnázium Ústí n./L.
2UP1	A021	4	13.10	1. FBC DDM Děčín IV blue	DDM Rozmarýn Litoměřice	Florbal Ústí red	Gymnázium Ústí n./L.
2UP1	A022	4	13.10	DDM Teplice	Florbal Ústí white	Florbal Ústí red	Gymnázium Ústí n./L.
2UP1	A023	4	13.10	Florbal Ústí white	DDM Rozmarýn Litoměřice	Florbal Ústí red	Gymnázium Ústí n./L.
2UP1	A024	4	13.10	DDM Teplice	1. FBC DDM Děčín IV blue	Florbal Ústí red	Gymnázium Ústí n./L.
2UP1	A025	5	27.10	SK BIVJOJ LITVÍNOV Black	FBC SVČ Vipers Most - blue	FBC SVČ Vipers Most - blue	SH SŠT Most Velebudice
2UP1	A026	5	27.10	Florbal Chomutov Čertíci	Florbal Chomutov Ďáblíci	FBC SVČ Vipers Most - blue	SH SŠT Most Velebudice
2UP1	A027	5	27.10	FBC SVČ Vipers Most - blue	Florbal Chomutov Čertíci	FBC SVČ Vipers Most - blue	SH SŠT Most Velebudice
2UP1	A028	5	27.10	Florbal Chomutov Ďáblíci	SK BIVJOJ LITVÍNOV Black	FBC SVČ Vipers Most - blue	SH SŠT Most Velebudice
2UP1	A029	5	27.10	SK BIVJOJ LITVÍNOV Black	Florbal Chomutov Čertíci	FBC SVČ Vipers Most - blue	SH SŠT Most Velebudice
2UP1	A030	5	27.10	Florbal Chomutov Ďáblíci	FBC SVČ Vipers Most - blue	FBC SVČ Vipers Most - blue	SH SŠT Most Velebudice
2UP1	A031	6	27.10	FBC SVČ Vipers Most - white	SK BIVJOJ LITVÍNOV Yellow	FBC SVČ Vipers Most - blue	SH SŠT Most Velebudice
2UP1	A032	6	27.10	DDM Teplice	Florbal Chomutov Domeček	FBC SVČ Vipers Most - blue	SH SŠT Most Velebudice
2UP1	A033	6	27.10	SK BIVJOJ LITVÍNOV Yellow	DDM Teplice	FBC SVČ Vipers Most - blue	SH SŠT Most Velebudice
2UP1	A034	6	27.10	Florbal Chomutov Domeček	FBC SVČ Vipers Most - white	FBC SVČ Vipers Most - blue	SH SŠT Most Velebudice
2UP1	A035	6	27.10	FBC SVČ Vipers Most - white	DDM Teplice	FBC SVČ Vipers Most - blue	SH SŠT Most Velebudice
2UP1	A036	6	27.10	Florbal Chomutov Domeček	SK BIVJOJ LITVÍNOV Yellow	FBC SVČ Vipers Most - blue	SH SŠT Most Velebudice
2UP1	A037	7	27.10	DDM Rozmarýn Litoměřice	SK Štětí	SK Štětí	Sportovní hala - VOŠ a SŠ Štětí
2UP1	A038	7	27.10	1. FBC DDM Děčín IV blue	1. FBC DDM Děčín IV white	SK Štětí	Sportovní hala - VOŠ a SŠ Štětí
2UP1	A039	7	27.10	SK Štětí	1. FBC DDM Děčín IV blue	SK Štětí	Sportovní hala - VOŠ a SŠ Štětí
2UP1	A040	7	27.10	1. FBC DDM Děčín IV white	DDM Rozmarýn Litoměřice	SK Štětí	Sportovní hala - VOŠ a SŠ Štětí
2UP1	A041	7	27.10	DDM Rozmarýn Litoměřice	1. FBC DDM Děčín IV blue	SK Štětí	Sportovní hala - VOŠ a SŠ Štětí
2UP1	A042	7	27.10	1. FBC DDM Děčín IV white	SK Štětí	SK Štětí	Sportovní hala - VOŠ a SŠ Štětí
2UP1	A043	8	27.10	FBC DDM Kati Kadaň	FbC Jazzmani Žatec	FbC Jazzmani Žatec	SH Žatec OA
2UP1	A044	8	27.10	Florbal Ústí white	Tatran Mocní Tuleni Podbořany	FbC Jazzmani Žatec	SH Žatec OA
2UP1	A045	8	27.10	FbC Jazzmani Žatec	Florbal Ústí white	FbC Jazzmani Žatec	SH Žatec OA
2UP1	A046	8	27.10	Tatran Mocní Tuleni Podbořany	FBC DDM Kati Kadaň	FbC Jazzmani Žatec	SH Žatec OA
2UP1	A047	8	27.10	FBC DDM Kati Kadaň	Florbal Ústí white	FbC Jazzmani Žatec	SH Žatec OA
2UP1	A048	8	27.10	Tatran Mocní Tuleni Podbořany	FbC Jazzmani Žatec	FbC Jazzmani Žatec	SH Žatec OA
2UP1	A049	9	10.11	FBC DDM Kati Kadaň	Florbal Chomutov Čertíci	Florbal Chomutov Čertíci	Městská SH Chomutov
2UP1	A050	9	10.11	SK BIVJOJ LITVÍNOV Black	Florbal Ústí red	Florbal Chomutov Čertíci	Městská SH Chomutov
2UP1	A051	9	10.11	Florbal Chomutov Čertíci	SK BIVJOJ LITVÍNOV Black	Florbal Chomutov Čertíci	Městská SH Chomutov
2UP1	A052	9	10.11	Florbal Ústí red	FBC DDM Kati Kadaň	Florbal Chomutov Čertíci	Městská SH Chomutov
2UP1	A053	9	10.11	FBC DDM Kati Kadaň	SK BIVJOJ LITVÍNOV Black	Florbal Chomutov Čertíci	Městská SH Chomutov
2UP1	A054	9	10.11	Florbal Ústí red	Florbal Chomutov Čertíci	Florbal Chomutov Čertíci	Městská SH Chomutov
2UP1	A055	10	10.11	Tatran Mocní Tuleni Podbořany	DDM Teplice	Florbal Chomutov Čertíci	Městská SH Chomutov
2UP1	A056	10	10.11	Florbal Chomutov Ďáblíci	Florbal Ústí white	Florbal Chomutov Čertíci	Městská SH Chomutov
2UP1	A057	10	10.11	DDM Teplice	Florbal Chomutov Ďáblíci	Florbal Chomutov Čertíci	Městská SH Chomutov
2UP1	A058	10	10.11	Florbal Ústí white	Tatran Mocní Tuleni Podbořany	Florbal Chomutov Čertíci	Městská SH Chomutov
2UP1	A059	10	10.11	Tatran Mocní Tuleni Podbořany	Florbal Chomutov Ďáblíci	Florbal Chomutov Čertíci	Městská SH Chomutov
2UP1	A060	10	10.11	Florbal Ústí white	DDM Teplice	Florbal Chomutov Čertíci	Městská SH Chomutov
2UP1	A061	11	10.11	Florbal Chomutov Domeček	FbC Jazzmani Žatec	Florbal Chomutov Domeček	Městská SH Chomutov
2UP1	A062	11	10.11	FBC SVČ Vipers Most - white	SK BIVJOJ LITVÍNOV Yellow	Florbal Chomutov Domeček	Městská SH Chomutov
2UP1	A063	11	10.11	FbC Jazzmani Žatec	FBC SVČ Vipers Most - white	Florbal Chomutov Domeček	Městská SH Chomutov
2UP1	A064	11	10.11	SK BIVJOJ LITVÍNOV Yellow	Florbal Chomutov Domeček	Florbal Chomutov Domeček	Městská SH Chomutov
2UP1	A065	11	10.11	Florbal Chomutov Domeček	FBC SVČ Vipers Most - white	Florbal Chomutov Domeček	Městská SH Chomutov
2UP1	A066	11	10.11	SK BIVJOJ LITVÍNOV Yellow	FbC Jazzmani Žatec	Florbal Chomutov Domeček	Městská SH Chomutov
2UP1	A067	12	10.11	SK Štětí	DDM Rozmarýn Litoměřice	DDM Rozmarýn Litoměřice	SH ZS Kalich Litoměřice
2UP1	A068	12	10.11	1. FBC DDM Děčín IV white	1. FBC DDM Děčín IV blue	DDM Rozmarýn Litoměřice	SH ZS Kalich Litoměřice
2UP1	A069	12	10.11	DDM Rozmarýn Litoměřice	1. FBC DDM Děčín IV white	DDM Rozmarýn Litoměřice	SH ZS Kalich Litoměřice
2UP1	A070	12	10.11	1. FBC DDM Děčín IV blue	SK Štětí	DDM Rozmarýn Litoměřice	SH ZS Kalich Litoměřice
2UP1	A071	12	10.11	SK Štětí	1. FBC DDM Děčín IV white	DDM Rozmarýn Litoměřice	SH ZS Kalich Litoměřice
2UP1	A072	12	10.11	1. FBC DDM Děčín IV blue	DDM Rozmarýn Litoměřice	DDM Rozmarýn Litoměřice	SH ZS Kalich Litoměřice
2UP1	A073	13	24.11	Florbal Chomutov Domeček	FBC DDM Kati Kadaň	FBC DDM Kati Kadaň	SH Kadaň
2UP1	A074	13	24.11	Florbal Ústí red	SK BIVJOJ LITVÍNOV Black	FBC DDM Kati Kadaň	SH Kadaň
2UP1	A075	13	24.11	FBC DDM Kati Kadaň	Florbal Ústí red	FBC DDM Kati Kadaň	SH Kadaň
2UP1	A076	13	24.11	SK BIVJOJ LITVÍNOV Black	Florbal Chomutov Domeček	FBC DDM Kati Kadaň	SH Kadaň
2UP1	A077	13	24.11	Florbal Chomutov Domeček	Florbal Ústí red	FBC DDM Kati Kadaň	SH Kadaň
2UP1	A078	13	24.11	SK BIVJOJ LITVÍNOV Black	FBC DDM Kati Kadaň	FBC DDM Kati Kadaň	SH Kadaň
2UP1	A079	14	24.11	Florbal Chomutov Ďáblíci	Florbal Chomutov Čertíci	FBC DDM Kati Kadaň	SH Kadaň
2UP1	A080	14	24.11	SK BIVJOJ LITVÍNOV Yellow	Florbal Ústí white	FBC DDM Kati Kadaň	SH Kadaň
2UP1	A081	14	24.11	Florbal Chomutov Čertíci	SK BIVJOJ LITVÍNOV Yellow	FBC DDM Kati Kadaň	SH Kadaň
2UP1	A082	14	24.11	Florbal Ústí white	Florbal Chomutov Ďáblíci	FBC DDM Kati Kadaň	SH Kadaň
2UP1	A083	14	24.11	Florbal Chomutov Ďáblíci	SK BIVJOJ LITVÍNOV Yellow	FBC DDM Kati Kadaň	SH Kadaň
2UP1	A084	14	24.11	Florbal Ústí white	Florbal Chomutov Čertíci	FBC DDM Kati Kadaň	SH Kadaň



## Ústecká liga přípravků

## Rozpis zápasů 2018/2019

Soutěž	Kod. záj.	Kolo	Datum	Domáci	Hosté	Pořadatel	Hala
2UP1	A085	15	25.11	FbC Jazzmani Žatec	Tatran Mocní Tuleni Podbořany	Tatran Mocní Tuleni Podbořany	Hala GSOŠ Podbořany
2UP1	A086	15	25.11	FBC SVČ Vipers Most - blue	FBC SVČ Vipers Most - white	Tatran Mocní Tuleni Podbořany	Hala GSOŠ Podbořany
2UP1	A087	15	25.11	Tatran Mocní Tuleni Podbořany	FBC SVČ Vipers Most - blue	Tatran Mocní Tuleni Podbořany	Hala GSOŠ Podbořany
2UP1	A088	15	25.11	FBC SVČ Vipers Most - white	FbC Jazzmani Žatec	Tatran Mocní Tuleni Podbořany	Hala GSOŠ Podbořany
2UP1	A089	15	25.11	FbC Jazzmani Žatec	FBC SVČ Vipers Most - blue	Tatran Mocní Tuleni Podbořany	Hala GSOŠ Podbořany
2UP1	A090	15	25.11	FBC SVČ Vipers Most - white	Tatran Mocní Tuleni Podbořany	Tatran Mocní Tuleni Podbořany	Hala GSOŠ Podbořany
2UP1	A091	16	24.11	DDM Teplice	1. FBC DDM Děčín IV white	1. FBC DDM Děčín IV white	Vojanova Děčín
2UP1	A092	16	24.11	SK Štětí	DDM Rozmarýn Litoměřice	1. FBC DDM Děčín IV white	Vojanova Děčín
2UP1	A093	16	24.11	1. FBC DDM Děčín IV white	SK Štětí	1. FBC DDM Děčín IV white	Vojanova Děčín
2UP1	A094	16	24.11	DDM Rozmarýn Litoměřice	DDM Teplice	1. FBC DDM Děčín IV white	Vojanova Děčín
2UP1	A095	16	24.11	DDM Teplice	SK Štětí	1. FBC DDM Děčín IV white	Vojanova Děčín
2UP1	A096	16	24.11	DDM Rozmarýn Litoměřice	1. FBC DDM Děčín IV white	1. FBC DDM Děčín IV white	Vojanova Děčín
2UP1	A097	17	22.12	Florbal Ústí red	1. FBC DDM Děčín IV blue	1. FBC DDM Děčín IV blue	Vojanova Děčín
2UP1	A098	17	22.12	Florbal Ústí white	SK Štětí	1. FBC DDM Děčín IV blue	Vojanova Děčín
2UP1	A099	17	22.12	1. FBC DDM Děčín IV blue	Florbal Ústí white	1. FBC DDM Děčín IV blue	Vojanova Děčín
2UP1	A100	17	22.12	SK Štětí	Florbal Ústí red	1. FBC DDM Děčín IV blue	Vojanova Děčín
2UP1	A101	17	22.12	Florbal Ústí red	Florbal Ústí white	1. FBC DDM Děčín IV blue	Vojanova Děčín
2UP1	A102	17	22.12	SK Štětí	1. FBC DDM Děčín IV blue	1. FBC DDM Děčín IV blue	Vojanova Děčín
2UP1	A103	18	12.1	FbC Jazzmani Žatec	Florbal Chomutov Ďáblíci	Florbal Chomutov Ďáblíci	Městská SH Chomutov
2UP1	A104	18	12.1	SK BIVOJ LITVÍNOV Black	1. FBC DDM Děčín IV blue	Florbal Chomutov Ďáblíci	Městská SH Chomutov
2UP1	A105	18	12.1	Florbal Chomutov Ďáblíci	SK BIVOJ LITVÍNOV Black	Florbal Chomutov Ďáblíci	Městská SH Chomutov
2UP1	A106	18	12.1	1. FBC DDM Děčín IV blue	FbC Jazzmani Žatec	Florbal Chomutov Ďáblíci	Městská SH Chomutov
2UP1	A107	18	12.1	FbC Jazzmani Žatec	SK BIVOJ LITVÍNOV Black	Florbal Chomutov Ďáblíci	Městská SH Chomutov
2UP1	A108	18	12.1	1. FBC DDM Děčín IV blue	Florbal Chomutov Ďáblíci	Florbal Chomutov Ďáblíci	Městská SH Chomutov
2UP1	A109	19	12.1	Florbal Chomutov Čertíci	Tatran Mocní Tuleni Podbořany	Florbal Chomutov Ďáblíci	Městská SH Chomutov
2UP1	A110	19	12.1	1. FBC DDM Děčín IV white	SK BIVOJ LITVÍNOV Yellow	Florbal Chomutov Ďáblíci	Městská SH Chomutov
2UP1	A111	19	12.1	Tatran Mocní Tuleni Podbořany	1. FBC DDM Děčín IV white	Florbal Chomutov Ďáblíci	Městská SH Chomutov
2UP1	A112	19	12.1	SK BIVOJ LITVÍNOV Yellow	Florbal Chomutov Čertíci	Florbal Chomutov Ďáblíci	Městská SH Chomutov
2UP1	A113	19	12.1	Florbal Chomutov Čertíci	1. FBC DDM Děčín IV white	Florbal Chomutov Ďáblíci	Městská SH Chomutov
2UP1	A114	19	12.1	SK BIVOJ LITVÍNOV Yellow	Tatran Mocní Tuleni Podbořany	Florbal Chomutov Ďáblíci	Městská SH Chomutov
2UP1	A115	20	12.1	FBC SVČ Vipers Most - blue	FBC DDM Kati Kadaň	Florbal Chomutov Domeček	Městská SH Chomutov
2UP1	A116	20	12.1	Florbal Chomutov Domeček	DDM Teplice	Florbal Chomutov Domeček	Městská SH Chomutov
2UP1	A117	20	12.1	FBC DDM Kati Kadaň	Florbal Chomutov Domeček	Florbal Chomutov Domeček	Městská SH Chomutov
2UP1	A118	20	12.1	DDM Teplice	FBC SVČ Vipers Most - blue	Florbal Chomutov Domeček	Městská SH Chomutov
2UP1	A119	20	12.1	FBC SVČ Vipers Most - blue	Florbal Chomutov Domeček	Florbal Chomutov Domeček	Městská SH Chomutov
2UP1	A120	20	12.1	DDM Teplice	FBC DDM Kati Kadaň	Florbal Chomutov Domeček	Městská SH Chomutov
2UP1	A121	21	12.1	SK Štětí	DDM Rozmarýn Litoměřice	DDM Rozmarýn Litoměřice	SH ZS Kalich Litoměřice
2UP1	A122	21	12.1	Florbal Ústí red	Florbal Ústí white	DDM Rozmarýn Litoměřice	SH ZS Kalich Litoměřice
2UP1	A123	21	12.1	DDM Rozmarýn Litoměřice	Florbal Ústí red	DDM Rozmarýn Litoměřice	SH ZS Kalich Litoměřice
2UP1	A124	21	12.1	Florbal Ústí white	SK Štětí	DDM Rozmarýn Litoměřice	SH ZS Kalich Litoměřice
2UP1	A125	21	12.1	SK Štětí	Florbal Ústí red	DDM Rozmarýn Litoměřice	SH ZS Kalich Litoměřice
2UP1	A126	21	12.1	Florbal Ústí white	DDM Rozmarýn Litoměřice	DDM Rozmarýn Litoměřice	SH ZS Kalich Litoměřice
2UP1	A127	22	9.2	FBC SVČ Vipers Most - blue	1. FBC DDM Děčín IV white	1. FBC DDM Děčín IV white	Vojanova Děčín
2UP1	A128	22	9.2	FBC SVČ Vipers Most - white	DDM Rozmarýn Litoměřice	1. FBC DDM Děčín IV white	Vojanova Děčín
2UP1	A129	22	9.2	1. FBC DDM Děčín IV white	FBC SVČ Vipers Most - white	1. FBC DDM Děčín IV white	Vojanova Děčín
2UP1	A130	22	9.2	DDM Rozmarýn Litoměřice	FBC SVČ Vipers Most - blue	1. FBC DDM Děčín IV white	Vojanova Děčín
2UP1	A131	22	9.2	FBC SVČ Vipers Most - blue	FBC SVČ Vipers Most - white	1. FBC DDM Děčín IV white	Vojanova Děčín
2UP1	A132	22	9.2	DDM Rozmarýn Litoměřice	1. FBC DDM Děčín IV white	1. FBC DDM Děčín IV white	Vojanova Děčín
2UP1	A133	23	23.2	FBC SVČ Vipers Most - white	DDM Teplice	DDM Teplice	Městská SH Teplice
2UP1	A134	23	23.2	FbC Jazzmani Žatec	Florbal Chomutov Domeček	DDM Teplice	Městská SH Teplice
2UP1	A135	23	23.2	DDM Teplice	FbC Jazzmani Žatec	DDM Teplice	Městská SH Teplice
2UP1	A136	23	23.2	Florbal Chomutov Domeček	FBC SVČ Vipers Most - white	DDM Teplice	Městská SH Teplice
2UP1	A137	23	23.2	FBC SVČ Vipers Most - white	FbC Jazzmani Žatec	DDM Teplice	Městská SH Teplice
2UP1	A138	23	23.2	Florbal Chomutov Domeček	DDM Teplice	DDM Teplice	Městská SH Teplice
2UP1	A139	24	23.2	DDM Rozmarýn Litoměřice	FBC SVČ Vipers Most - blue	DDM Teplice	Městská SH Teplice
2UP1	A140	24	23.2	Florbal Chomutov Čertíci	Florbal Chomutov Ďáblíci	DDM Teplice	Městská SH Teplice
2UP1	A141	24	23.2	FBC SVČ Vipers Most - blue	Florbal Chomutov Čertíci	DDM Teplice	Městská SH Teplice
2UP1	A142	24	23.2	Florbal Chomutov Ďáblíci	DDM Rozmarýn Litoměřice	DDM Teplice	Městská SH Teplice
2UP1	A143	24	23.2	DDM Rozmarýn Litoměřice	Florbal Chomutov Čertíci	DDM Teplice	Městská SH Teplice
2UP1	A144	24	23.2	Florbal Chomutov Ďáblíci	FBC SVČ Vipers Most - blue	DDM Teplice	Městská SH Teplice
2UP1	A145	25	23.2	FBC DDM Kati Kadaň	Tatran Mocní Tuleni Podbořany	Tatran Mocní Tuleni Podbořany	Hala GSOŠ Podbořany
2UP1	A146	25	23.2	SK BIVOJ LITVÍNOV Yellow	SK BIVOJ LITVÍNOV Black	Tatran Mocní Tuleni Podbořany	Hala GSOŠ Podbořany
2UP1	A147	25	23.2	Tatran Mocní Tuleni Podbořany	SK BIVOJ LITVÍNOV Yellow	Tatran Mocní Tuleni Podbořany	Hala GSOŠ Podbořany
2UP1	A148	25	23.2	SK BIVOJ LITVÍNOV Black	FBC DDM Kati Kadaň	Tatran Mocní Tuleni Podbořany	Hala GSOŠ Podbořany
2UP1	A149	25	23.2	FBC DDM Kati Kadaň	SK BIVOJ LITVÍNOV Yellow	Tatran Mocní Tuleni Podbořany	Hala GSOŠ Podbořany
2UP1	A150	25	23.2	SK BIVOJ LITVÍNOV Black	Tatran Mocní Tuleni Podbořany	Tatran Mocní Tuleni Podbořany	Hala GSOŠ Podbořany
2UP1	A151	26	23.2	Florbal Ústí red	1. FBC DDM Děčín IV blue	1. FBC DDM Děčín IV blue	Vojanova Děčín
2UP1	A152	26	23.2	Florbal Ústí white	SK Štětí	1. FBC DDM Děčín IV blue	Vojanova Děčín
2UP1	A153	26	23.2	1. FBC DDM Děčín IV blue	Florbal Ústí white	1. FBC DDM Děčín IV blue	Vojanova Děčín
2UP1	A154	26	23.2	SK Štětí	Florbal Ústí red	1. FBC DDM Děčín IV blue	Vojanova Děčín
2UP1	A155	26	23.2	Florbal Ústí red	Florbal Ústí white	1. FBC DDM Děčín IV blue	Vojanova Děčín
2UP1	A156	26	23.2	SK Štětí	1. FBC DDM Děčín IV blue	1. FBC DDM Děčín IV blue	Vojanova Děčín
2UP1	A157	27	16.3	Florbal Chomutov Čertíci	FBC SVČ Vipers Most - white	FBC SVČ Vipers Most - white	SH SŠT Most Velebudice
2UP1	A158	27	16.3	SK BIVOJ LITVÍNOV Black	Florbal Chomutov Domeček	FBC SVČ Vipers Most - white	SH SŠT Most Velebudice
2UP1	A159	27	16.3	FBC SVČ Vipers Most - white	SK BIVOJ LITVÍNOV Black	FBC SVČ Vipers Most - white	SH SŠT Most Velebudice
2UP1	A160	27	16.3	Florbal Chomutov Domeček	Florbal Chomutov Čertíci	FBC SVČ Vipers Most - white	SH SŠT Most Velebudice
2UP1	A161	27	16.3	Florbal Chomutov Čertíci	SK BIVOJ LITVÍNOV Black	FBC SVČ Vipers Most - white	SH SŠT Most Velebudice
2UP1	A162	27	16.3	Florbal Chomutov Domeček	FBC SVČ Vipers Most - white	FBC SVČ Vipers Most - white	SH SŠT Most Velebudice
2UP1	A163	28	16.3	FBC SVČ Vipers Most - blue	SK BIVOJ LITVÍNOV Yellow	FBC SVČ Vipers Most - white	SH SŠT Most Velebudice
2UP1	A164	28	16.3	Florbal Chomutov Ďáblíci	FBC DDM Kati Kadaň	FBC SVČ Vipers Most - white	SH SŠT Most Velebudice
2UP1	A165	28	16.3	SK BIVOJ LITVÍNOV Yellow	Florbal Chomutov Ďáblíci	FBC SVČ Vipers Most - white	SH SŠT Most Velebudice
2UP1	A166	28	16.3	FBC DDM Kati Kadaň	FBC SVČ Vipers Most - blue	FBC SVČ Vipers Most - white	SH SŠT Most Velebudice
2UP1	A167	28	16.3	FBC SVČ Vipers Most - blue	Florbal Chomutov Ďáblíci	FBC SVČ Vipers Most - white	SH SŠT Most Velebudice
2UP1	A168	28	16.3	FBC DDM Kati Kadaň	SK BIVOJ LITVÍNOV Yellow	FBC SVČ Vipers Most - white	SH SŠT Most Velebudice

**Ústecká liga přípravek**  
**Rozpis zápasů 2018/2019**

Soutěž	Kod. záj.	Kolo	Datum	Domáci	Hosté	Pořadatel	Hala
2UP1	A169	29	16.3	SK Štětí	DDM Rozmarýn Litoměřice	DDM Rozmarýn Litoměřice	SH ZS Kalich Litoměřice
2UP1	A170	29	16.3	Florbal Ústí red	DDM Teplice	DDM Rozmarýn Litoměřice	SH ZS Kalich Litoměřice
2UP1	A171	29	16.3	DDM Rozmarýn Litoměřice	Florbal Ústí red	DDM Rozmarýn Litoměřice	SH ZS Kalich Litoměřice
2UP1	A172	29	16.3	DDM Teplice	SK Štětí	DDM Rozmarýn Litoměřice	SH ZS Kalich Litoměřice
2UP1	A173	29	16.3	SK Štětí	Florbal Ústí red	DDM Rozmarýn Litoměřice	SH ZS Kalich Litoměřice
2UP1	A174	29	16.3	DDM Teplice	DDM Rozmarýn Litoměřice	DDM Rozmarýn Litoměřice	SH ZS Kalich Litoměřice
2UP1	A175	30	16.3	Tatran Mocní Tuleni Podbořany	FbC Jazzmani Žatec	FbC Jazzmani Žatec	SH Žatec OA
2UP1	A176	30	16.3	1. FBC DDM Děčín IV blue	1. FBC DDM Děčín IV white	FbC Jazzmani Žatec	SH Žatec OA
2UP1	A177	30	16.3	FbC Jazzmani Žatec	1. FBC DDM Děčín IV blue	FbC Jazzmani Žatec	SH Žatec OA
2UP1	A178	30	16.3	1. FBC DDM Děčín IV white	Tatran Mocní Tuleni Podbořany	FbC Jazzmani Žatec	SH Žatec OA
2UP1	A179	30	16.3	Tatran Mocní Tuleni Podbořany	1. FBC DDM Děčín IV blue	FbC Jazzmani Žatec	SH Žatec OA
2UP1	A180	30	16.3	1. FBC DDM Děčín IV white	FbC Jazzmani Žatec	FbC Jazzmani Žatec	SH Žatec OA
2UP1	A181	31	7.4	FBC SVČ Vipers Most - blue	SK BIVOJ LITVÍNOV Black	SK BIVOJ LITVÍNOV Black	SH SPORTaS u Koldomu Litvínov
2UP1	A182	31	7.4	FbC Jazzmani Žatec	FBC DDM Kati Kadaň	SK BIVOJ LITVÍNOV Black	SH SPORTaS u Koldomu Litvínov
2UP1	A183	31	7.4	SK BIVOJ LITVÍNOV Black	FbC Jazzmani Žatec	SK BIVOJ LITVÍNOV Black	SH SPORTaS u Koldomu Litvínov
2UP1	A184	31	7.4	FBC DDM Kati Kadaň	FBC SVČ Vipers Most - blue	SK BIVOJ LITVÍNOV Black	SH SPORTaS u Koldomu Litvínov
2UP1	A185	31	7.4	FBC SVČ Vipers Most - blue	FbC Jazzmani Žatec	SK BIVOJ LITVÍNOV Black	SH SPORTaS u Koldomu Litvínov
2UP1	A186	31	7.4	FBC DDM Kati Kadaň	SK BIVOJ LITVÍNOV Black	SK BIVOJ LITVÍNOV Black	SH SPORTaS u Koldomu Litvínov
2UP1	A187	32	7.4	SK BIVOJ LITVÍNOV Yellow	DDM Teplice	SK BIVOJ LITVÍNOV Black	SH SPORTaS u Koldomu Litvínov
2UP1	A188	32	7.4	FBC SVČ Vipers Most - white	Tatran Mocní Tuleni Podbořany	SK BIVOJ LITVÍNOV Black	SH SPORTaS u Koldomu Litvínov
2UP1	A189	32	7.4	DDM Teplice	FBC SVČ Vipers Most - white	SK BIVOJ LITVÍNOV Black	SH SPORTaS u Koldomu Litvínov
2UP1	A190	32	7.4	Tatran Mocní Tuleni Podbořany	SK BIVOJ LITVÍNOV Yellow	SK BIVOJ LITVÍNOV Black	SH SPORTaS u Koldomu Litvínov
2UP1	A191	32	7.4	SK BIVOJ LITVÍNOV Yellow	FBC SVČ Vipers Most - white	SK BIVOJ LITVÍNOV Black	SH SPORTaS u Koldomu Litvínov
2UP1	A192	32	7.4	Tatran Mocní Tuleni Podbořany	DDM Teplice	SK BIVOJ LITVÍNOV Black	SH SPORTaS u Koldomu Litvínov
2UP1	A193	33	30.3	1. FBC DDM Děčín IV blue	Florbal Ústí red	Florbal Ústí red	Gymnázium Ústí n./L.
2UP1	A194	33	30.3	Florbal Chomutov Čertíci	Florbal Chomutov Ďáblíci	Florbal Ústí red	Gymnázium Ústí n./L.
2UP1	A195	33	30.3	Florbal Ústí red	Florbal Chomutov Čertíci	Florbal Ústí red	Gymnázium Ústí n./L.
2UP1	A196	33	30.3	Florbal Chomutov Ďáblíci	1. FBC DDM Děčín IV blue	Florbal Ústí red	Gymnázium Ústí n./L.
2UP1	A197	33	30.3	1. FBC DDM Děčín IV blue	Florbal Chomutov Čertíci	Florbal Ústí red	Gymnázium Ústí n./L.
2UP1	A198	33	30.3	Florbal Chomutov Ďáblíci	Florbal Ústí red	Florbal Ústí red	Gymnázium Ústí n./L.
2UP1	A199	34	30.3	Florbal Ústí white	SK Štětí	Florbal Ústí red	Gymnázium Ústí n./L.
2UP1	A200	34	30.3	1. FBC DDM Děčín IV white	Florbal Chomutov Domeček	Florbal Ústí red	Gymnázium Ústí n./L.
2UP1	A201	34	30.3	SK Štětí	1. FBC DDM Děčín IV white	Florbal Ústí red	Gymnázium Ústí n./L.
2UP1	A202	34	30.3	Florbal Chomutov Domeček	Florbal Ústí white	Florbal Ústí red	Gymnázium Ústí n./L.
2UP1	A203	34	30.3	Florbal Ústí white	1. FBC DDM Děčín IV white	Florbal Ústí red	Gymnázium Ústí n./L.
2UP1	A204	34	30.3	Florbal Chomutov Domeček	SK Štětí	Florbal Ústí red	Gymnázium Ústí n./L.

## Předpis soutěže 2UL1 – Liberecká liga přípravek - skupina 2 pro ročník 2017/2018

- **Systém soutěže:**  
12 družstev. Hrají se jednorázové turnaje systémem 3+1. Každé družstvo pořádá 2 turnaje buď na jednom nebo dvou hřištích, družstva nemusí odehrát mezi sebou stejný počet utkání, ale odehrají stejný počet utkání. Družstvo hradí veškeré náklady na pořádání turnaje včetně výplaty odměny a cestovních náhrad rozhodčím.
- **Hodnocení výsledků:**  
Výsledky se pouze zaznamenávají ve zjednodušených Zápisech o utkání, ale nesčítávají se do společné tabulky. Nevyhlašuje se pořadí družstev na turnaji, stejně tak se ani neodměňuje. Pořadatel může udělit pořadatelský diplom, případně dárkovou tašku pro všechny družstva se stejným obsahem.
- **Statistiky:**  
Během soutěže nebudou zveřejňovány jak společné, tak ani individuální statistiky hráčů.
- **Postup:**  
ze soutěže se nepostupuje.
- **Sestup:**  
ze soutěže se nesestupuje.
- **Oficiální míček:**  
míček schválený IFF bílé nebo vanilkové barvy. Použití míčku jiné barvy podléhá schválení řídicího orgánu soutěže.
- **Hrací systém:**  
3+1 hráčů na každé straně.
- **Trenérské vedení:**  
trenér licence D viz předpis – Požadavky na trenérské vedení družstev v jednotlivých soutěžích.
- **Rozměry hřiště:**  
hraje na hřišti o rozměrech max. 20 x 10 m, min. 18 x 10 m. (doporučujeme maximální možný rozměr hřiště)
- **Hrací čas:**  
2 x 7 min. čistý čas, 2 min. přestávka, min. čas na jedno utkání je 25 min. Minimální doba mezi začátky utkání jednoho družstva je 40 min.
- **Hrací den:**  
pokud není uvedeno jinak, je hracím dnem utkání sobota nebo neděle v rámci přiděleného víkendu. Pokud k přidělenému hracímu víkendu utkání připadá i státní svátek (jedná se o pátek či pondělí), může pořadatel za hrací den zvolit i tento den.
- **Povolené časy začátku utkání:**  
v den před dnem pracovního volna nebo v den před pracovním dnem nejdříve v 8:00 hod. (družstvo v dojezdové vzdálenosti od 80 km do 150 km od 9:00 hod, nad 150 km od 10:00 hod), nejpozději v 17:00 hod.  
Žádosti o změnu termínu (týká se i jiného než povoleného času začátku utkání) se během soutěže posuzují dle článku 9 Soutěžního řádu florbalu. **Pořadatel má právo upravit pořadí utkání dle dojezdových vzdáleností v hlášení o utkání.**
- **Soutěžní kauce:**  
1 000,- Kč.
- **Startovné:**  
1 500,- Kč.
- **Odměna rozhodčím:**  
90,- Kč za utkání. Utkání řídí 1 rozhodčí.
- **Věkové kategorie:**  
Přípravky a mini žákyně (2010 a 2011) a mladší, min. věk 5 let v den utkání. Mohou startovat hráčky kategorie elévek, ročník nar. 2009.
- **Elektronický zápis:**  
**pořadatel je povinen vést zjednodušený technický elektronický zápis (vyplňují se pouze soupisky + realizační tým, statistiky se nezdávají)**
- **Ostatní povinnosti:**  
pořadatel má povinnost mít připravené rozlišovací sady.
- **Úprava pravidel a předpisů:**  
**Umožnění působení hráčů v jiném oddíle – viz článek 15.4 SR:**  
pokud má družstvo problém s počtem hráčů, a aby mohl na turnaji startovat, je možnost v rámci turnaje o start jiného hráče, hráčky za jiné družstvo.  
  
**Brankový rozdíl:**  
Je-li v utkání základní části dosaženo brankového rozdílu 15 branek, bude utkání ukončeno a do tabulky se započítá dosažený výsledek. **KM ale doporučuje, pokud rozdíl vstřelených branek bude více jak 5, může tým, který prohrává postavit do pole o jednoho hráče více tedy 4+1. Jednotlivé týmy se mohou domluvit přímo na turnaji.**  
  
**pravidlo 102 – značky na hřišti:**  
z vyznačení hřiště dle pravidla 102 se požaduje pouze vyznačení brankové čáry ve vzdálenosti 2m od zadního mantinelu. Ostatní značky na hřišti jsou pouze pomyslné a o jejich pomyslné poloze rozhodují rozhodčí utkání. **KM ale doporučuje malé brankoviště, případně vyznačení hran malého brankoviště pokud je to možné.**  
  
**pravidlo 103 – brány:**  
je povinné snížit výšku brankové konstrukce o 30 cm pomocí schváleného systému na snižování florbalových branek.  
  
**pravidlo 104 – prostory pro střídání:**  
nemusí být vyznačeny. V případě potřeby mohou být prostory pro střídání umístěné za kratšími stranami mantinelů.  
  
**pravidlo 202 – time-out:**  
žádné družstvo nemá právo vyžádat time-out.  
  
**pravidlo 301 – hráči:**  
během hry smí být na hřišti z každého družstva současně maximálně 4 hráči, z toho jen jeden brankář nebo pouze čtyři hráči v poli. Aby rozhodčí mohl zahájit utkání, každé družstvo musí mít alespoň tři hráče v poli a brankáře v předepsané výstroji.  
  
**pravidlo 303 – zvláštní pravidla pro brankáře:**  
Hráči označenému jako brankář je **dovoleno** se stejného utkání účastnit i jako hráč v poli s hokejkou.  
  
**pravidlo 6 – tresty:**  
vyloučení na 2 minuty je nahrazováno **trestným střelením** proti provinivšímu se týmu,  
**v případě více 2 min trestů, je každý trest nahrazován trestným střelením** proti provinivšímu se týmu,  
**v případě 5 min nebo trestu 2+10 min je nahrazováno trestným střelením a vyloučením do konce utkání do konce utkání** proti provinivšímu se týmu.
- **Vedení ZZOU:**  
Zjednodušený zápis o utkání vést tak, aby **každé družstvo bylo ve „svém zápise“** u všech utkání vedeno jako **domácí**.

## Povinnosti pořadatelů ligových utkání ÚSaLB

Plnit povinnosti pořadatelské služby dle Soutěžního řádu ČF čl. 7.

Dále ÚSaLB upřesňuje:

1. Zajistit halu v termínu daném rozpisem utkání a pořádat utkání na hřišti vyhovujícím pravidlům florbalu a schváleném LK ÚSaLB.
2. Písemně potvrdit řídicímu orgánu termíny a místa konání + zaslat případně žádosti o změny termínu utkání celé soutěže nejpozději do 20. července 2018.
3. Odeslat hlášenku o utkání cestou FIS minimálně 30 dní před turnajem; odesláni v kratší časové lhůtě bude potrestáno pořádkovou pokutou.
4. Zajistit a nejpozději 30 minut před utkáním zpřístupnit uzamykatelné šatny pro rozhodčí a pro každé zúčastněné mužstvo.
5. Vhodnou formou informovat veřejnost a média o konání utkání. Zajistit, aby diváci byli informováni o družstvech, o soutěži, atd. **Viditelně vyvěsit rozpis utkání a výsledkový servis.**
6. **Minimálně 30 minut před začátkem utkání musí být hřiště připraveno ke hře a vyznačeno podle pravidel florbalu.** Tím se rozumí:
  - a) rozměry hřiště a vyznačení hřiště odpovídají předpisu soutěže;
  - b) mantinely a branky stojí na svých místech dle pravidel florbalu;
  - c) fungující časomíra (ukazatel odpočítávání času, skóre, třetiny a odpočítávání trestů);
  - d) střídačky, trestnou lavici a stolek časoměřičů umístěné podle pravidel florbalu tak, aby z těchto míst bylo zřetelně vidět na časomíru.
7. Přítomnost **pořadatelské služby**:
  - **hlavní pořadatel** - jasně a viditelně označená osoba, starší 18 let, zodpovědná za činnost pořadatelské služby);
  - dále min. dvou pořadatelů u stolku časoměřičů – **časoměřič a zapisovatel**;
  - případně další pořadatelé v prostorách haly pro zajištění ustanovení o pořadatelství dle Legislativních předpisů ČFbU – Soutěžního řádu článku 7;
  - přítomnost **zdravotnické služby** (jasně a viditelně označená osoba, starší 18 let, s potřebným vybavením pro první pomoc), viz Předpis o zajištění zdravotnické služby.
8. u stolku časoměřičů připravené:
  - hrací míče (vždy minimálně 3), rezervní stopky, psací pomůcky, píšťalka, červená karta;
  - řádně vyplněný a podepsaný zjednodušený zápis o utkání (ZZOU),
  - pokyny pro vyplňování ZZOU ČF.
9. Vyplňovat Zápis o utkání dle platných pokynů.
10. Dodržet oficiální začátek utkání a v průběhu utkání postupovat dle pokynů rozhodčích, v souladu s platnými předpisy florbalu.
11. Dodržet předepsaný čas přestávky. Za měření přestávky zodpovídá pořadatel.
12. **KM zakazuje zobrazovat průběžné výsledky skóre na časomíře, ale jen upozornit družstva a rozhodčí na větší brankový rozdíl (viz Úprava pravidel a předpisů).**
13. Zajistit rozhodčím dosažitelnost nealkoholických nápojů v prostoru haly (prodej občerstvení, nápojový automat apod.).
14. Po utkání zkontrolovat úplnost vyplnění Zjednodušeného zápisu o utkání. Za správnost údajů v Zápisu o utkání a za jeho úplné vyplnění zodpovídá pořádající oddíl (viz. Pokyny pro vyplňování Zápisu o utkání).
15. Do 15 minut po skončení posledního utkání, které v rámci turnaje řídili, vyplatit rozhodčím příslušnou finanční odměnu a cestovní náhradu.
16. **Následující pracovní den po sehrání utkání odeslat doložitelným způsobem originál a první kopii Zápisu o utkání pokud se bude vést papírový zápis o utkání na adresu: Blanka Procházková, Žitavská 727/16, Liberec 3, 460 01.**

**Liberecká liga přípravek**  
**Rozpis zápasů 2018/2019**

Soutěž	Kod. záj.	Kolo	Datum	Domáci	Hosté	Pořadatel	Hala
2LP1	A001	1	13.10	FBC Liberec grey	FBC Česká Lípa blue	FBC Česká Lípa blue	SH Česká Lípa
2LP1	A002	1	13.10	SCC SEMILY - Tygřiči	TJ Sokol Koberovy - Kobry	FBC Česká Lípa blue	SH Česká Lípa
2LP1	A003	1	13.10	FBC Česká Lípa blue	SCC SEMILY - Tygřiči	FBC Česká Lípa blue	SH Česká Lípa
2LP1	A004	1	13.10	TJ Sokol Koberovy - Kobry	FBC Liberec grey	FBC Česká Lípa blue	SH Česká Lípa
2LP1	A005	1	13.10	FBC Liberec grey	SCC SEMILY - Tygřiči	FBC Česká Lípa blue	SH Česká Lípa
2LP1	A006	1	13.10	TJ Sokol Koberovy - Kobry	FBC Česká Lípa blue	FBC Česká Lípa blue	SH Česká Lípa
2LP1	A007	2	13.10	FBC Česká Lípa white	FBC Liberec white	FBC Česká Lípa blue	SH Česká Lípa
2LP1	A008	2	13.10	FBC Panthers Liberec BLACK	SCC SEMILY - Lvičata	FBC Česká Lípa blue	SH Česká Lípa
2LP1	A009	2	13.10	FBC Liberec white	FBC Panthers Liberec BLACK	FBC Česká Lípa blue	SH Česká Lípa
2LP1	A010	2	13.10	SCC SEMILY - Lvičata	FBC Česká Lípa white	FBC Česká Lípa blue	SH Česká Lípa
2LP1	A011	2	13.10	FBC Česká Lípa white	FBC Panthers Liberec BLACK	FBC Česká Lípa blue	SH Česká Lípa
2LP1	A012	2	13.10	SCC SEMILY - Lvičata	FBC Liberec white	FBC Česká Lípa blue	SH Česká Lípa
2LP1	A013	3	13.10	FBC Liberec black	FBC Šluknovsko Česká Lípa	FBC Šluknovsko Česká Lípa	SH SportLife centrum Rumburk
2LP1	A014	3	13.10	FBC Lomnice	FBC Panthers Liberec ORANGE	FBC Šluknovsko Česká Lípa	SH SportLife centrum Rumburk
2LP1	A015	3	13.10	FBC Šluknovsko Česká Lípa	FBC Lomnice	FBC Šluknovsko Česká Lípa	SH SportLife centrum Rumburk
2LP1	A016	3	13.10	FBC Panthers Liberec ORANGE	FBC Liberec black	FBC Šluknovsko Česká Lípa	SH SportLife centrum Rumburk
2LP1	A017	3	13.10	FBC Liberec black	FBC Lomnice	FBC Šluknovsko Česká Lípa	SH SportLife centrum Rumburk
2LP1	A018	3	13.10	FBC Panthers Liberec ORANGE	FBC Šluknovsko Česká Lípa	FBC Šluknovsko Česká Lípa	SH SportLife centrum Rumburk
2LP1	A019	4	28.10	FBC Liberec black	SCC SEMILY - Lvičata	SCC SEMILY - Lvičata	SC Semily
2LP1	A020	4	28.10	FBC Panthers Liberec ORANGE	FBC Česká Lípa white	SCC SEMILY - Lvičata	SC Semily
2LP1	A021	4	28.10	SCC SEMILY - Lvičata	FBC Panthers Liberec ORANGE	SCC SEMILY - Lvičata	SC Semily
2LP1	A022	4	28.10	FBC Česká Lípa white	FBC Liberec black	SCC SEMILY - Lvičata	SC Semily
2LP1	A023	4	28.10	FBC Liberec black	FBC Panthers Liberec ORANGE	SCC SEMILY - Lvičata	SC Semily
2LP1	A024	4	28.10	FBC Česká Lípa white	SCC SEMILY - Lvičata	SCC SEMILY - Lvičata	SC Semily
2LP1	A025	5	28.10	FBC Šluknovsko Česká Lípa	SCC SEMILY - Tygřiči	SCC SEMILY - Lvičata	SC Semily
2LP1	A026	5	28.10	FBC Panthers Liberec BLACK	FBC Česká Lípa blue	SCC SEMILY - Lvičata	SC Semily
2LP1	A027	5	28.10	SCC SEMILY - Tygřiči	FBC Panthers Liberec BLACK	SCC SEMILY - Lvičata	SC Semily
2LP1	A028	5	28.10	FBC Česká Lípa blue	FBC Šluknovsko Česká Lípa	SCC SEMILY - Lvičata	SC Semily
2LP1	A029	5	28.10	FBC Šluknovsko Česká Lípa	FBC Panthers Liberec BLACK	SCC SEMILY - Lvičata	SC Semily
2LP1	A030	5	28.10	FBC Česká Lípa blue	SCC SEMILY - Tygřiči	SCC SEMILY - Lvičata	SC Semily
2LP1	A031	6	27.10	FBC Liberec white	TJ Sokol Koberovy - Kobry	TJ Sokol Koberovy - Kobry	SC Železný Brod
2LP1	A032	6	27.10	FBC Liberec grey	FBC Lomnice	TJ Sokol Koberovy - Kobry	SC Železný Brod
2LP1	A033	6	27.10	TJ Sokol Koberovy - Kobry	FBC Liberec grey	TJ Sokol Koberovy - Kobry	SC Železný Brod
2LP1	A034	6	27.10	FBC Lomnice	FBC Liberec white	TJ Sokol Koberovy - Kobry	SC Železný Brod
2LP1	A035	6	27.10	FBC Liberec white	FBC Liberec grey	TJ Sokol Koberovy - Kobry	SC Železný Brod
2LP1	A036	6	27.10	FBC Lomnice	TJ Sokol Koberovy - Kobry	TJ Sokol Koberovy - Kobry	SC Železný Brod
2LP1	A037	7	10.11	SCC SEMILY - Tygřiči	FBC Liberec grey	FBC Liberec grey	SH ZŠ Dobiášova Liberec
2LP1	A038	7	10.11	TJ Sokol Koberovy - Kobry	FBC Šluknovsko Česká Lípa	FBC Liberec grey	SH ZŠ Dobiášova Liberec
2LP1	A039	7	10.11	FBC Liberec grey	TJ Sokol Koberovy - Kobry	FBC Liberec grey	SH ZŠ Dobiášova Liberec
2LP1	A040	7	10.11	FBC Šluknovsko Česká Lípa	SCC SEMILY - Tygřiči	FBC Liberec grey	SH ZŠ Dobiášova Liberec
2LP1	A041	7	10.11	SCC SEMILY - Tygřiči	TJ Sokol Koberovy - Kobry	FBC Liberec grey	SH ZŠ Dobiášova Liberec
2LP1	A042	7	10.11	FBC Šluknovsko Česká Lípa	FBC Liberec grey	FBC Liberec grey	SH ZŠ Dobiášova Liberec
2LP1	A043	8	10.11	FBC Liberec black	SCC SEMILY - Lvičata	FBC Liberec grey	SH ZŠ Dobiášova Liberec
2LP1	A044	8	10.11	FBC Panthers Liberec BLACK	FBC Česká Lípa white	FBC Liberec grey	SH ZŠ Dobiášova Liberec
2LP1	A045	8	10.11	SCC SEMILY - Lvičata	FBC Panthers Liberec BLACK	FBC Liberec grey	SH ZŠ Dobiášova Liberec
2LP1	A046	8	10.11	FBC Česká Lípa white	FBC Liberec black	FBC Liberec grey	SH ZŠ Dobiášova Liberec
2LP1	A047	8	10.11	FBC Liberec black	FBC Panthers Liberec BLACK	FBC Liberec grey	SH ZŠ Dobiášova Liberec
2LP1	A048	8	10.11	FBC Česká Lípa white	SCC SEMILY - Lvičata	FBC Liberec grey	SH ZŠ Dobiášova Liberec
2LP1	A049	9	10.11	FBC Lomnice	FBC Panthers Liberec ORANGE	FBC Liberec white	SH ZŠ Dobiášova Liberec
2LP1	A050	9	10.11	FBC Liberec white	FBC Česká Lípa blue	FBC Liberec white	SH ZŠ Dobiášova Liberec
2LP1	A051	9	10.11	FBC Panthers Liberec ORANGE	FBC Liberec white	FBC Liberec white	SH ZŠ Dobiášova Liberec
2LP1	A052	9	10.11	FBC Česká Lípa blue	FBC Lomnice	FBC Liberec white	SH ZŠ Dobiášova Liberec
2LP1	A053	9	10.11	FBC Lomnice	FBC Liberec white	FBC Liberec white	SH ZŠ Dobiášova Liberec
2LP1	A054	9	10.11	FBC Česká Lípa blue	FBC Panthers Liberec ORANGE	FBC Liberec white	SH ZŠ Dobiášova Liberec
2LP1	A055	10	24.11	SCC SEMILY - Tygřiči	FBC Panthers Liberec BLACK	FBC Panthers Liberec ORANGE	Hala míčových sportů Liberec
2LP1	A056	10	24.11	FBC Liberec white	FBC Šluknovsko Česká Lípa	FBC Panthers Liberec ORANGE	Hala míčových sportů Liberec
2LP1	A057	10	24.11	FBC Panthers Liberec BLACK	FBC Liberec white	FBC Panthers Liberec ORANGE	Hala míčových sportů Liberec
2LP1	A058	10	24.11	FBC Šluknovsko Česká Lípa	SCC SEMILY - Tygřiči	FBC Panthers Liberec ORANGE	Hala míčových sportů Liberec
2LP1	A059	10	24.11	SCC SEMILY - Tygřiči	FBC Liberec white	FBC Panthers Liberec ORANGE	Hala míčových sportů Liberec
2LP1	A060	10	24.11	FBC Šluknovsko Česká Lípa	FBC Panthers Liberec BLACK	FBC Panthers Liberec ORANGE	Hala míčových sportů Liberec
2LP1	A061	11	24.11	FBC Česká Lípa blue	FBC Panthers Liberec ORANGE	FBC Panthers Liberec ORANGE	Hala míčových sportů Liberec
2LP1	A062	11	24.11	FBC Liberec black	FBC Česká Lípa white	FBC Panthers Liberec ORANGE	Hala míčových sportů Liberec
2LP1	A063	11	24.11	FBC Panthers Liberec ORANGE	FBC Liberec black	FBC Panthers Liberec ORANGE	Hala míčových sportů Liberec
2LP1	A064	11	24.11	FBC Česká Lípa white	FBC Česká Lípa blue	FBC Panthers Liberec ORANGE	Hala míčových sportů Liberec
2LP1	A065	11	24.11	FBC Česká Lípa blue	FBC Liberec black	FBC Panthers Liberec ORANGE	Hala míčových sportů Liberec
2LP1	A066	11	24.11	FBC Česká Lípa white	FBC Panthers Liberec ORANGE	FBC Panthers Liberec ORANGE	Hala míčových sportů Liberec
2LP1	A067	12	25.11	FBC Liberec grey	FBC Lomnice	FBC Lomnice	SH ZŠ T.G.M. Lomnice nad Popelkou
2LP1	A068	12	25.11	SCC SEMILY - Lvičata	TJ Sokol Koberovy - Kobry	FBC Lomnice	SH ZŠ T.G.M. Lomnice nad Popelkou
2LP1	A069	12	25.11	FBC Lomnice	SCC SEMILY - Lvičata	FBC Lomnice	SH ZŠ T.G.M. Lomnice nad Popelkou
2LP1	A070	12	25.11	TJ Sokol Koberovy - Kobry	FBC Liberec grey	FBC Lomnice	SH ZŠ T.G.M. Lomnice nad Popelkou
2LP1	A071	12	25.11	FBC Liberec grey	SCC SEMILY - Lvičata	FBC Lomnice	SH ZŠ T.G.M. Lomnice nad Popelkou
2LP1	A072	12	25.11	TJ Sokol Koberovy - Kobry	FBC Lomnice	FBC Lomnice	SH ZŠ T.G.M. Lomnice nad Popelkou
2LP1	A073	13	9.2	FBC Liberec grey	FBC Česká Lípa white	FBC Česká Lípa white	SH Česká Lípa
2LP1	A074	13	9.2	SCC SEMILY - Lvičata	FBC Panthers Liberec ORANGE	FBC Česká Lípa white	SH Česká Lípa
2LP1	A075	13	9.2	FBC Česká Lípa white	SCC SEMILY - Lvičata	FBC Česká Lípa white	SH Česká Lípa
2LP1	A076	13	9.2	FBC Panthers Liberec ORANGE	FBC Liberec grey	FBC Česká Lípa white	SH Česká Lípa
2LP1	A077	13	9.2	FBC Liberec grey	SCC SEMILY - Lvičata	FBC Česká Lípa white	SH Česká Lípa
2LP1	A078	13	9.2	FBC Panthers Liberec ORANGE	FBC Česká Lípa white	FBC Česká Lípa white	SH Česká Lípa
2LP1	A079	14	9.2	FBC Liberec black	FBC Česká Lípa blue	FBC Česká Lípa white	SH Česká Lípa
2LP1	A080	14	9.2	SCC SEMILY - Tygřiči	TJ Sokol Koberovy - Kobry	FBC Česká Lípa white	SH Česká Lípa
2LP1	A081	14	9.2	FBC Česká Lípa blue	SCC SEMILY - Tygřiči	FBC Česká Lípa white	SH Česká Lípa
2LP1	A082	14	9.2	TJ Sokol Koberovy - Kobry	FBC Liberec black	FBC Česká Lípa white	SH Česká Lípa
2LP1	A083	14	9.2	FBC Liberec black	SCC SEMILY - Tygřiči	FBC Česká Lípa white	SH Česká Lípa
2LP1	A084	14	9.2	TJ Sokol Koberovy - Kobry	FBC Česká Lípa blue	FBC Česká Lípa white	SH Česká Lípa
2LP1	A085	15	9.2	FBC Liberec white	FBC Šluknovsko Česká Lípa	FBC Šluknovsko Česká Lípa	SH SportLife centrum Rumburk
2LP1	A086	15	9.2	FBC Panthers Liberec BLACK	FBC Lomnice	FBC Šluknovsko Česká Lípa	SH SportLife centrum Rumburk
2LP1	A087	15	9.2	FBC Šluknovsko Česká Lípa	FBC Panthers Liberec BLACK	FBC Šluknovsko Česká Lípa	SH SportLife centrum Rumburk
2LP1	A088	15	9.2	FBC Lomnice	FBC Liberec white	FBC Šluknovsko Česká Lípa	SH SportLife centrum Rumburk
2LP1	A089	15	9.2	FBC Liberec white	FBC Panthers Liberec BLACK	FBC Šluknovsko Česká Lípa	SH SportLife centrum Rumburk
2LP1	A090	15	9.2	FBC Lomnice	FBC Šluknovsko Česká Lípa	FBC Šluknovsko Česká Lípa	SH SportLife centrum Rumburk

**Liberecká liga přípravek**  
**Rozpis zápasů 2018/2019**

Soutěž	Kod. záj.	Kolo	Datum	Domáci	Hosté	Pořadatel	Hala
2LP1	A091	16	23.2	FBC Liberec black	SCC SEMILY - Tygřiči	SCC SEMILY - Tygřiči	SC Semily
2LP1	A092	16	23.2	FBC Panthers Liberec BLACK	FBC Šluknovsko Česká Lípa	SCC SEMILY - Tygřiči	SC Semily
2LP1	A093	16	23.2	SCC SEMILY - Tygřiči	FBC Panthers Liberec BLACK	SCC SEMILY - Tygřiči	SC Semily
2LP1	A094	16	23.2	FBC Šluknovsko Česká Lípa	FBC Liberec black	SCC SEMILY - Tygřiči	SC Semily
2LP1	A095	16	23.2	FBC Liberec black	FBC Panthers Liberec BLACK	SCC SEMILY - Tygřiči	SC Semily
2LP1	A096	16	23.2	FBC Šluknovsko Česká Lípa	SCC SEMILY - Tygřiči	SCC SEMILY - Tygřiči	SC Semily
2LP1	A097	17	23.2	FBC Liberec white	SCC SEMILY - Lvičata	SCC SEMILY - Tygřiči	SC Semily
2LP1	A098	17	23.2	FBC Panthers Liberec ORANGE	FBC Česká Lípa blue	SCC SEMILY - Tygřiči	SC Semily
2LP1	A099	17	23.2	SCC SEMILY - Lvičata	FBC Panthers Liberec ORANGE	SCC SEMILY - Tygřiči	SC Semily
2LP1	A100	17	23.2	FBC Česká Lípa blue	FBC Liberec white	SCC SEMILY - Tygřiči	SC Semily
2LP1	A101	17	23.2	FBC Liberec white	FBC Panthers Liberec ORANGE	SCC SEMILY - Tygřiči	SC Semily
2LP1	A102	17	23.2	FBC Česká Lípa blue	SCC SEMILY - Lvičata	SCC SEMILY - Tygřiči	SC Semily
2LP1	A103	18	6.4	FBC Liberec grey	TJ Sokol Koberovy - Kobry	TJ Sokol Koberovy - Kobry	SC Železný Brod
2LP1	A104	18	6.4	FBC Česká Lípa white	FBC Lomnice	TJ Sokol Koberovy - Kobry	SC Železný Brod
2LP1	A105	18	6.4	TJ Sokol Koberovy - Kobry	FBC Česká Lípa white	TJ Sokol Koberovy - Kobry	SC Železný Brod
2LP1	A106	18	6.4	FBC Lomnice	FBC Liberec grey	TJ Sokol Koberovy - Kobry	SC Železný Brod
2LP1	A107	18	6.4	FBC Liberec grey	FBC Česká Lípa white	TJ Sokol Koberovy - Kobry	SC Železný Brod
2LP1	A108	18	6.4	FBC Lomnice	TJ Sokol Koberovy - Kobry	TJ Sokol Koberovy - Kobry	SC Železný Brod
2LP1	A109	19	16.3	SCC SEMILY - Lvičata	FBC Liberec black	FBC Liberec black	SH ZŠ Dobiášova Liberec
2LP1	A110	19	16.3	FBC Šluknovsko Česká Lípa	FBC Panthers Liberec ORANGE	FBC Liberec black	SH ZŠ Dobiášova Liberec
2LP1	A111	19	16.3	FBC Liberec black	FBC Šluknovsko Česká Lípa	FBC Liberec black	SH ZŠ Dobiášova Liberec
2LP1	A112	19	16.3	FBC Panthers Liberec ORANGE	SCC SEMILY - Lvičata	FBC Liberec black	SH ZŠ Dobiášova Liberec
2LP1	A113	19	16.3	SCC SEMILY - Lvičata	FBC Šluknovsko Česká Lípa	FBC Liberec black	SH ZŠ Dobiášova Liberec
2LP1	A114	19	16.3	FBC Panthers Liberec ORANGE	FBC Liberec black	FBC Liberec black	SH ZŠ Dobiášova Liberec
2LP1	A115	20	16.3	FBC Liberec grey	SCC SEMILY - Tygřiči	FBC Liberec black	SH ZŠ Dobiášova Liberec
2LP1	A116	20	16.3	FBC Česká Lípa blue	TJ Sokol Koberovy - Kobry	FBC Liberec black	SH ZŠ Dobiášova Liberec
2LP1	A117	20	16.3	SCC SEMILY - Tygřiči	FBC Česká Lípa blue	FBC Liberec black	SH ZŠ Dobiášova Liberec
2LP1	A118	20	16.3	TJ Sokol Koberovy - Kobry	FBC Liberec grey	FBC Liberec black	SH ZŠ Dobiášova Liberec
2LP1	A119	20	16.3	FBC Liberec grey	FBC Česká Lípa blue	FBC Liberec black	SH ZŠ Dobiášova Liberec
2LP1	A120	20	16.3	TJ Sokol Koberovy - Kobry	SCC SEMILY - Tygřiči	FBC Liberec black	SH ZŠ Dobiášova Liberec
2LP1	A121	21	16.3	FBC Česká Lípa white	FBC Panthers Liberec BLACK	FBC Liberec white	SH ZŠ Dobiášova Liberec
2LP1	A122	21	16.3	FBC Liberec white	FBC Lomnice	FBC Liberec white	SH ZŠ Dobiášova Liberec
2LP1	A123	21	16.3	FBC Panthers Liberec BLACK	FBC Liberec white	FBC Liberec white	SH ZŠ Dobiášova Liberec
2LP1	A124	21	16.3	FBC Lomnice	FBC Česká Lípa white	FBC Liberec white	SH ZŠ Dobiášova Liberec
2LP1	A125	21	16.3	FBC Česká Lípa white	FBC Liberec white	FBC Liberec white	SH ZŠ Dobiášova Liberec
2LP1	A126	21	16.3	FBC Lomnice	FBC Panthers Liberec BLACK	FBC Liberec white	SH ZŠ Dobiášova Liberec
2LP1	A127	22	30.3	FBC Liberec white	FBC Panthers Liberec ORANGE	FBC Panthers Liberec BLACK	Hala míčových sportů Liberec
2LP1	A128	22	30.3	SCC SEMILY - Tygřiči	FBC Šluknovsko Česká Lípa	FBC Panthers Liberec BLACK	Hala míčových sportů Liberec
2LP1	A129	22	30.3	FBC Panthers Liberec ORANGE	SCC SEMILY - Tygřiči	FBC Panthers Liberec BLACK	Hala míčových sportů Liberec
2LP1	A130	22	30.3	FBC Šluknovsko Česká Lípa	FBC Liberec white	FBC Panthers Liberec BLACK	Hala míčových sportů Liberec
2LP1	A131	22	30.3	FBC Liberec white	SCC SEMILY - Tygřiči	FBC Panthers Liberec BLACK	Hala míčových sportů Liberec
2LP1	A132	22	30.3	FBC Šluknovsko Česká Lípa	FBC Panthers Liberec ORANGE	FBC Panthers Liberec BLACK	Hala míčových sportů Liberec
2LP1	A133	23	30.3	FBC Liberec grey	FBC Panthers Liberec BLACK	FBC Panthers Liberec BLACK	Hala míčových sportů Liberec
2LP1	A134	23	30.3	SCC SEMILY - Lvičata	FBC Česká Lípa white	FBC Panthers Liberec BLACK	Hala míčových sportů Liberec
2LP1	A135	23	30.3	FBC Panthers Liberec BLACK	SCC SEMILY - Lvičata	FBC Panthers Liberec BLACK	Hala míčových sportů Liberec
2LP1	A136	23	30.3	FBC Česká Lípa white	FBC Liberec grey	FBC Panthers Liberec BLACK	Hala míčových sportů Liberec
2LP1	A137	23	30.3	FBC Liberec grey	SCC SEMILY - Lvičata	FBC Panthers Liberec BLACK	Hala míčových sportů Liberec
2LP1	A138	23	30.3	FBC Česká Lípa white	FBC Panthers Liberec BLACK	FBC Panthers Liberec BLACK	Hala míčových sportů Liberec
2LP1	A139	24	31.3	FBC Liberec black	FBC Lomnice	FBC Lomnice	SH ZŠ T.G.M. Lomnice nad Popelkou
2LP1	A140	24	31.3	FBC Česká Lípa blue	TJ Sokol Koberovy - Kobry	FBC Lomnice	SH ZŠ T.G.M. Lomnice nad Popelkou
2LP1	A141	24	31.3	FBC Lomnice	FBC Česká Lípa blue	FBC Lomnice	SH ZŠ T.G.M. Lomnice nad Popelkou
2LP1	A142	24	31.3	TJ Sokol Koberovy - Kobry	FBC Liberec black	FBC Lomnice	SH ZŠ T.G.M. Lomnice nad Popelkou
2LP1	A143	24	31.3	FBC Liberec black	FBC Česká Lípa blue	FBC Lomnice	SH ZŠ T.G.M. Lomnice nad Popelkou
2LP1	A144	24	31.3	TJ Sokol Koberovy - Kobry	FBC Lomnice	FBC Lomnice	SH ZŠ T.G.M. Lomnice nad Popelkou

## Předpis soutěže 2XW3 - 2. liga žen - skupina 2 pro ročník 2018/2019

- **Systém soutěže:**  
5 družstev, každý s každým 5 krát. Každý pořádá 2 turnaje na své náklady včetně výplaty odměny rozhodčím a cestovních náhrad rozhodčích.
- **Hodnocení výsledků:**  
Za vítězství se družstvu do tabulky přidělují 3 body; v případě nerozhodného výsledku se oběma družstvům přidělují 1 bod.
- **Postup:**  
Vítěz 2. ligy žen do 1. ligy žen skupina západ.
- **Sestup:**  
ze soutěže se sestupuje.
- **Oficiální míček:**  
míček schválený IFF bílé nebo vanilkové barvy. Použití míčku jiné barvy podléhá schválení řídicího orgánu soutěže.
- **Trenérské vedení:**  
není nutný trenér s licenci.
- **Rozměry hřiště:**  
hraje se na hřišti o rozměrech max. 40 x 20 m, min. 36 x 18 m.
- **Hrací čas:**  
3 x 13 minut čistý čas, 3 minuty přestávka, minimální čas na jedno utkání je 75 minut. Minimální doba mezi začátky utkání jednoho družstva je 110 min.
- **Hrací den:**  
pokud není uvedeno jinak, je hracím dnem utkání sobota nebo neděle v rámci přiděleného víkendu. Pokud k přidělenému hracímu víkendu utkání připadá i státní svátek (jedná se o pátek či pondělí), může pořadatel za hrací den zvolit i tento den.
- **Povolené časy začátku utkání:**  
v den před dnem pracovního volna nebo v den před pracovním dnem nejdříve v 8:00 hod. (družstvo v dojezdové vzdálenosti od 80 km do 150 km od 9:00 hod, nad 150 km od 10:00 hod), nejpozději v 19:00 hod.  
Žádosti o změnu termínu (týká se i jiného než povoleného času začátku utkání) se během soutěže posuzují dle článku 9 Soutěžního řádu florbalu. **Pořadatel má právo upravit pořadí utkání dle dojezdových vzdáleností v hlášení o utkání.**
- **Soutěžní kauce:**  
3 000,- Kč.
- **Startovné:**  
4 500,- Kč.
- **Odměna rozhodčím:**  
250,- Kč za utkání. V případě sehrání utkání mimo plánovaný turnaj 350,- Kč za utkání.
- **Vedení statistiky:**  
pořadatel je povinen počítat střely na branku a ty uvést v ZOU
- **Elektronický zápis:**  
**pořadatel je povinen vést minimálně technický elektronický zápis.**
- **Věkové kategorie:**  
ženy (ročníky nar. 1999 a starší), juniorky (2001 a 2002).
- **Ostatní povinnosti:**  
pořadatel má povinnost mít připravené rozlišovací sady.

### Povinnosti pořadatelů ligových utkání ÚSaLB

Plnit povinnosti pořadatelské služby dle Soutěžního řádu ČF čl. 7.dále ÚSaLB upřesňuje:

1. Zajistit halu v termínu daném rozpisem utkání a pořádat utkání na hřišti vyhovujícím pravidlům florbalu a schváleném LK ÚSaLB.
2. Písemně potvrdit řídicímu orgánu termíny a místa konání + zaslat případné žádosti o změny termínu utkání celé soutěže nejpozději do 20. července 2018.
3. Odeslat hlášenku o utkání cestou FIS minimálně 30 dní před turnajem; odeslání v kratší časové lhůtě bude potrestáno pořádkovou pokutou.
4. Zajistit a nejpozději 30 minut před utkáním zpřístupnit uzamykatelné šatny pro rozhodčí a pro každé zúčastněné mužstvo.
5. Vhodnou formou informovat veřejnost a média o konání utkání. Zajistit, aby diváci byli informováni o družstvech, o soutěži, atd. **Viditelně vyvěsit rozpis utkání a výsledkový servis.**
6. **Minimálně 30 minut před začátkem utkání musí být hřiště připraveno ke hře a vyznačeno podle pravidel florbalu. Tím se rozumí:**
  - a) rozměry hřiště a vyznačení hřiště odpovídají předpisu soutěže;
  - b) mantinely a branky stojí na svých místech dle pravidel florbalu;
  - c) fungující časomíra (ukazatel odpočítávání času, skóre, třetiny a odpočítávání trestů);
  - d) střídačky, trestnou lavici a stolek časoměřičů umístěné podle pravidel florbalu tak, aby z těchto míst bylo zřetelně vidět na časomíru.
7. Přítomnost **pořadatelské služby:**
  - **hlavní pořadatel** - jasně a viditelně označená osoba, starší 18 let, zodpovědná za činnost pořadatelské služby);
  - dále min. dvou pořadatelů u stolku časoměřičů – **časoměřič a zapisovatel**;
  - v případě, že z trestných lavic není vidět odpočítávání trestů, nebo tento údaj časomíra nemá **pomocná osoba k měření trestů**, která zajišťuje vracení hráčů z trestných lavic);
  - minimálně **dvou pořadatelů** (jednoho na každé kratší straně hrací plochy) **pro rychlou úpravu hrací plochy**, rovnání mantinelů a podávání hracích míčů;
  - případně další pořadatelé v prostorách haly pro zajištění ustanovení o pořadatelství dle Legislativních předpisů ČF – Soutěžního řádu článku 7;
  - přítomnost **zdravotnické služby** (jasně a viditelně označená osoba, starší 18 let, s potřebným vybavením pro první pomoc), viz Předpis o zajištění zdravotnické služby.
8. u stolku časoměřičů připravené:
  - hrací míče (vždy minimálně 3), rezervní stopky, psací pomůcky, píšťalka, červená karta;
  - řádně vyplněný a podepsaný zápis o utkání (ZOU),
  - pokyny pro vyplňování ZOU ČF.
9. Vyplňovat Zápis o utkání dle platných pokynů.
10. Umožnit bezplatný vstup do haly delegátům, rozhodčím ČF a členům se zlatou a stříbrnou kartou; zástupcům médií; pracovníkům dopingové kontroly, apod. Zajistit podmínky pro činnost zástupců řídicích orgánů soutěže a jeho komisi, zejména pro delegáta utkání a pracovníky pověřené dopingovou kontrolou.
11. Dodržet oficiální začátek utkání a v průběhu utkání postupovat dle pokynů rozhodčích, v souladu s platnými předpisy florbalu.
12. Dodržet předepsaný čas přestávek. Za měření přestávky zodpovídá pořadatel.
13. Zajistit rozhodčím dosažitelnost nealkoholických nápojů v prostoru haly (prodej občerstvení, nápojový automat apod.).
14. Po utkání zkontrolovat úplnost vyplnění Zápisu o utkání. Za správnost údajů v Zápisu o utkání a za jeho úplné vyplnění zodpovídá pořádatelský oddíl (viz. Pokyny pro vyplňování Zápisu o utkání).
15. Do 15 minut po skončení posledního utkání, které v rámci turnaje řídil, vyplatit rozhodčím příslušnou finanční odměnu a cestovní náhradu.
16. **Následující pracovní den po sehrání utkání odeslat doložitelným způsobem originál a první kopii Zápisu o utkání, pokud se bude vést papírový zápis o utkání na adresu: Blanka Procházková, Žitavská 727/16, Liberec 3, 460 01.**

## 2. liga žen - skupina 2

## Rozpis zápasů 2018/2019

Soutěž	Kod. záj.	Kolo	Datum	Domáci	Hosté	Pořadatel	Hala
2XW3	A001	1	15.9	Florbal Ústí	TJ Spartak Smržovka	USK Slavia Liberec	SH Český Dub
2XW3	A002	1	15.9	ASK Lovosice - LFP	USK Slavia Liberec	USK Slavia Liberec	SH Český Dub
2XW3	A003	1	15.9	Florbal Ústí	FBC Česká Lípa	USK Slavia Liberec	SH Český Dub
2XW3	A004	1	15.9	TJ Spartak Smržovka	ASK Lovosice - LFP	USK Slavia Liberec	SH Český Dub
2XW3	A005	1	15.9	USK Slavia Liberec	FBC Česká Lípa	USK Slavia Liberec	SH Český Dub
2XW3	A006	2	7.10	ASK Lovosice - LFP	FBC Česká Lípa	Florbal Ústí	SC SLUNETA Ústí n./L
2XW3	A007	2	7.10	TJ Spartak Smržovka	USK Slavia Liberec	Florbal Ústí	SC SLUNETA Ústí n./L
2XW3	A008	2	7.10	Florbal Ústí	ASK Lovosice - LFP	Florbal Ústí	SC SLUNETA Ústí n./L
2XW3	A009	2	7.10	TJ Spartak Smržovka	FBC Česká Lípa	Florbal Ústí	SC SLUNETA Ústí n./L
2XW3	A010	2	7.10	Florbal Ústí	USK Slavia Liberec	Florbal Ústí	SC SLUNETA Ústí n./L
2XW3	A011	3	20.10	FBC Česká Lípa	USK Slavia Liberec	FBC Česká Lípa	SH Česká Lípa
2XW3	A012	3	20.10	ASK Lovosice - LFP	TJ Spartak Smržovka	FBC Česká Lípa	SH Česká Lípa
2XW3	A013	3	20.10	FBC Česká Lípa	Florbal Ústí	FBC Česká Lípa	SH Česká Lípa
2XW3	A014	3	20.10	USK Slavia Liberec	ASK Lovosice - LFP	FBC Česká Lípa	SH Česká Lípa
2XW3	A015	3	20.10	TJ Spartak Smržovka	Florbal Ústí	FBC Česká Lípa	SH Česká Lípa
2XW3	A016	4	10.11	ASK Lovosice - LFP	Florbal Ústí	ASK Lovosice - LFP	SH Chemik Lovosice
2XW3	A017	4	10.11	FBC Česká Lípa	TJ Spartak Smržovka	ASK Lovosice - LFP	SH Chemik Lovosice
2XW3	A018	4	10.11	USK Slavia Liberec	Florbal Ústí	ASK Lovosice - LFP	SH Chemik Lovosice
2XW3	A019	4	10.11	FBC Česká Lípa	ASK Lovosice - LFP	ASK Lovosice - LFP	SH Chemik Lovosice
2XW3	A020	4	10.11	USK Slavia Liberec	TJ Spartak Smržovka	ASK Lovosice - LFP	SH Chemik Lovosice
2XW3	A021	5	25.11	TJ Spartak Smržovka	ASK Lovosice - LFP	TJ Spartak Smržovka	SH ZŠ Smržovka
2XW3	A022	5	25.11	USK Slavia Liberec	FBC Česká Lípa	TJ Spartak Smržovka	SH ZŠ Smržovka
2XW3	A023	5	25.11	Florbal Ústí	TJ Spartak Smržovka	TJ Spartak Smržovka	SH ZŠ Smržovka
2XW3	A024	5	25.11	ASK Lovosice - LFP	USK Slavia Liberec	TJ Spartak Smržovka	SH ZŠ Smržovka
2XW3	A025	5	25.11	Florbal Ústí	FBC Česká Lípa	TJ Spartak Smržovka	SH ZŠ Smržovka
2XW3	A026	6	19.1	Florbal Ústí	USK Slavia Liberec	FBC Česká Lípa	SH Česká Lípa
2XW3	A027	6	19.1	TJ Spartak Smržovka	FBC Česká Lípa	FBC Česká Lípa	SH Česká Lípa
2XW3	A028	6	19.1	Florbal Ústí	ASK Lovosice - LFP	FBC Česká Lípa	SH Česká Lípa
2XW3	A029	6	19.1	TJ Spartak Smržovka	USK Slavia Liberec	FBC Česká Lípa	SH Česká Lípa
2XW3	A030	6	19.1	ASK Lovosice - LFP	FBC Česká Lípa	FBC Česká Lípa	SH Česká Lípa
2XW3	A031	7	2.2	USK Slavia Liberec	ASK Lovosice - LFP	ASK Lovosice - LFP	SH Chemik Lovosice
2XW3	A032	7	2.2	TJ Spartak Smržovka	Florbal Ústí	ASK Lovosice - LFP	SH Chemik Lovosice
2XW3	A033	7	2.2	FBC Česká Lípa	USK Slavia Liberec	ASK Lovosice - LFP	SH Chemik Lovosice
2XW3	A034	7	2.2	ASK Lovosice - LFP	TJ Spartak Smržovka	ASK Lovosice - LFP	SH Chemik Lovosice
2XW3	A035	7	2.2	FBC Česká Lípa	Florbal Ústí	ASK Lovosice - LFP	SH Chemik Lovosice
2XW3	A036	8	16.2	FBC Česká Lípa	TJ Spartak Smržovka	Florbal Ústí	SH Krupka
2XW3	A037	8	16.2	USK Slavia Liberec	Florbal Ústí	Florbal Ústí	SH Krupka
2XW3	A038	8	16.2	FBC Česká Lípa	ASK Lovosice - LFP	Florbal Ústí	SH Krupka
2XW3	A039	8	16.2	USK Slavia Liberec	TJ Spartak Smržovka	Florbal Ústí	SH Krupka
2XW3	A040	8	16.2	ASK Lovosice - LFP	Florbal Ústí	Florbal Ústí	SH Krupka
2XW3	A041	9	23.3	TJ Spartak Smržovka	Florbal Ústí	TJ Spartak Smržovka	SH ZŠ Smržovka
2XW3	A042	9	23.3	USK Slavia Liberec	ASK Lovosice - LFP	TJ Spartak Smržovka	SH ZŠ Smržovka
2XW3	A043	9	23.3	FBC Česká Lípa	Florbal Ústí	TJ Spartak Smržovka	SH ZŠ Smržovka
2XW3	A044	9	23.3	ASK Lovosice - LFP	TJ Spartak Smržovka	TJ Spartak Smržovka	SH ZŠ Smržovka
2XW3	A045	9	23.3	FBC Česká Lípa	USK Slavia Liberec	TJ Spartak Smržovka	SH ZŠ Smržovka
2XW3	A046	10	6.4	ASK Lovosice - LFP	Florbal Ústí	USK Slavia Liberec	SH Český Dub
2XW3	A047	10	6.4	USK Slavia Liberec	TJ Spartak Smržovka	USK Slavia Liberec	SH Český Dub
2XW3	A048	10	6.4	FBC Česká Lípa	ASK Lovosice - LFP	USK Slavia Liberec	SH Český Dub
2XW3	A049	10	6.4	USK Slavia Liberec	Florbal Ústí	USK Slavia Liberec	SH Český Dub
2XW3	A050	10	6.4	FBC Česká Lípa	TJ Spartak Smržovka	USK Slavia Liberec	SH Český Dub



## Předpis soutěže 2XR1 - Liga dorostenek - skupina 2 pro ročník 2018/2019

- **Systém soutěže:**  
10 družstev, každý s každým 2 krát. Každý pořádá 2-3 turnaje na své náklady včetně výplaty odměny rozhodčím a cestovních náhrad rozhodčích.
- **Hodnocení výsledků:**  
Za vítězství se družstvu do tabulky přidělují 3 body; v případě nerozhodného výsledku se oběma družstvům přidělují 1 bod.
- **Nadstavbová část:**  
**play-off** – viz zvláštní předpis soutěže MČR Ligy dorostenek - 8XR1-P.
- **Sestup:**  
ze soutěže se nesestupuje.
- **Oficiální míček:**  
míček schválený IFF bílé nebo vanilkové barvy. Použití míčku jiné barvy podléhá schválení řídicího orgánu soutěže.
- **Trenérské vedení:**  
trenér licence C, viz předpis – Požadavky na trenérské vedení družstev v jednotlivých soutěžích.
- **Rozměry hřiště:**  
hraje se na hřišti o rozměrech max. 36 x 18m, min. 34 x 16m.
- **Hrací čas:**  
3 x 10 minut čistý čas, 3 minuty přestávka, minimální čas na jedno utkání je 60 minut. Minimální doba mezi začátky utkání jednoho družstva je 90 minut.
- **Hrací den:**  
pokud není uvedeno jinak, je hracím dnem utkání sobota nebo neděle v rámci přiděleného víkendu. Pokud k přidělenému hracímu víkendu utkání připadá i státní svátek (jedná se o pátek či pondělí), může pořadatel za hrací den zvolit i tento den.
- **Povolené časy začátku utkání:**  
v den před dnem pracovního volna nebo v den před pracovním dnem nejdříve v 8:00 hod. (družstvo v dojezdové vzdálenosti od 80 km do 150 km od 9:00 hod, nad 150 km od 10:00 hod), nejpозději v 19:00 hod.  
Žádosti o změnu termínu (týká se i jiného než povoleného času začátku utkání) se během soutěže posuzují dle článku 9 Soutěžního řádu florbalu. **Pořadatel má právo upravit pořadí utkání dle dojezdových vzdáleností v hlášení o utkání.**
- **Soutěžní kauce:**  
2 500,- Kč.
- **Startovné:**  
3 000,- Kč.
- **Odměna rozhodčím:**  
150,- Kč za utkání. V případě sehrání utkání mimo plánovaný turnaj 250,- Kč za utkání.
- **Vedení statistiky:**  
pořadatel je povinen počítat střely na branku a ty uvést v ZOU
- **Elektronický zápis:**  
**pořadatel je povinen vést minimálně technický elektronický zápis.**
- **Věkové kategorie:**  
dorostenky (ročníky nar. 2002 a 2003) a starší žákyně (2004 a 2005).
- **Ostatní povinnosti:**  
pořadatel má povinnost mít připravené rozlišovací sady.

### Povinnosti pořadatelů ligových utkání ÚSaLB

Plnit povinnosti pořadatelské služby dle Soutěžního řádu ČF čl. 7.dále ÚSaLB upřesňuje:

1. Zajistit halu v termínu daném rozpisem utkání a pořádat utkání na hřišti vyhovujícím pravidlům florbalu a schváleném LK ÚSaLB.
2. Písemně potvrdit řídicímu orgánu termíny a místa konání + zaslat případné žádosti o změny termínu utkání celé soutěže nejpozději do 20. července 2018.
3. Odeslat hlášení o utkání cestou FIS minimálně 30 dní před turnajem; odeslání v kratší časové lhůtě bude potrestáno pořádkovou pokutou.
4. Zajistit a nejpозději 30 minut před utkáním zpřístupnit uzamykatelné šatny pro rozhodčí a pro každé zúčastněné mužstvo.
5. Vhodnou formou informovat veřejnost a média o konání utkání. Zajistit, aby diváci byli informováni o družstvech, o soutěži, atd. **Viditelně vyvěsit rozpis utkání a výsledkový servis.**
6. **Minimálně 30 minut před začátkem utkání musí být hřiště připraveno ke hře a vyznačeno podle pravidel florbalu.** Tím se rozumí:
  - a) rozměry hřiště a vyznačení hřiště odpovídají předpisu soutěže;
  - b) mantinely a branky stojí na svých místech dle pravidel florbalu;
  - c) fungující časomíra (ukazatel odpočítávání času, skóre, třetiny a odpočítávání trestů);
  - d) střídačky, trestnou lavici a stolek časoměřičů umístěné podle pravidel florbalu tak, aby z těchto míst bylo zřetelně vidět na časomíru.
7. Přítomnost **pořadatelské služby:**
  - **hlavní pořadatel** - jasně a viditelně označená osoba, starší 18 let, zodpovědná za činnost pořadatelské služby);
  - dále min. dvou pořadatelů u stolu časoměřičů – **časoměřič a zapisovatel;**
  - v případě, že z trestných lavic není vidět odpočítávání trestů, nebo tento údaj časomíra nemá **pomocná osoba k měření trestů**, která zajišťuje vracení hráčů z trestných lavic);
  - minimálně **dvou pořadatelů** (jednoho na každé kratší straně hrací plochy) **pro rychlou úpravu hrací plochy**, rovnání mantinelů a podávání hracích míčů;
  - případně další pořadatelé v prostorách haly pro zajištění ustanovení o pořadatelské službě dle Legislativních předpisů ČF – Soutěžního řádu článku 7;
  - přítomnost **zdravotnické služby** (jasně a viditelně označená osoba, starší 18 let, s potřebným vybavením pro první pomoc), viz Předpis o zajištění zdravotnické služby.
8. u stolu časoměřičů připravené:
  - hrací míče (vždy minimálně 3), rezervní stopky, psací pomůcky, pištalka, červená karta;
  - řádně vyplněný a podepsaný zápis o utkání (ZOU),
  - pokyny pro vyplňování ZOU ČF.
9. Vyplňovat Zápis o utkání dle platných pokynů.
10. Umožnit bezplatný vstup do haly delegátům, rozhodčím ČF a členům se zlatou a stříbrnou kartou; zástupcům médií; pracovníkům dopingové kontroly, apod. Zajistit podmínky pro činnost zástupců řídicích orgánů soutěže a jeho komisí, zejména pro delegáta utkání a pracovníky pověřené dopingovou kontrolou.
11. Dodržet oficiální začátek utkání a v průběhu utkání postupovat dle pokynů rozhodčích, v souladu s platnými předpisy florbalu.
12. Dodržet předepsaný čas přestávek. Za měření přestávky zodpovídá pořadatel.
13. Zajistit rozhodčím dosažitelnost nealkoholických nápojů v prostoru haly (prodej občerstvení, nápojový automat apod.).
14. Po utkání zkontrolovat úplnost vyplnění Zápisu o utkání. Za správnost údajů v Zápisu o utkání a za jeho úplné vyplnění zodpovídá pořádající oddíl (viz. Pokyny pro vyplňování Zápisu o utkání).
15. Do 15 minut po skončení posledního utkání, které v rámci turnaje řídil, vyplatit rozhodčím příslušnou finanční odměnu a cestovní náhradu.
16. **Následující pracovní den po sehrání utkání odeslat doložitelným způsobem originál a první kopii Zápisu o utkání pokud se bude vést papírový zápis o utkání na adresu: Blanka Procházková, Žitavská 727/16, Liberec 3, 460 01.**

## Předpis soutěže Play-off 1. ligy dorostenek - 8XR1-P pro ročník 2018/2019

### • **Systém soutěže:**

Do Play-off 1. ligy dorostenek může z jednoho oddílu postoupit pouze jedno družstvo.

Do Play-off 1. ligy dorostenek postupují:

- družstva umístěná na 1., 2. a 3. místě po odehrání 1. ligy dorostenek – skupina 2;
- družstva umístěná na 1., 2. a 3. místě po odehrání 1. ligy dorostenek – skupina 3;
- družstvo umístěné na 1., 2. a 3. místě po odehrání 1. ligy dorostenek – skupina 4;
- družstva umístěná na 1., 2. a 3. místě po odehrání 1. ligy dorostenek – skupina 5;
- družstvo umístěné na 1. a 2. místě po odehrání 1. ligy dorostenek – skupina 6;
- družstva umístěná na 1. a 2. místě po odehrání 1. ligy dorostenek – skupina 7;

**play-off předkolo západ:** hrají družstva umístěná na 1., 2. a 3. místě po odehrání 1. ligy dorostenek – skupina 2 a družstva umístěná na 1., 2. a 3. místě po odehrání 1. ligy dorostenek – skupina 3; předkolo play-off se hraje v sériích na dvě utkání během jednoho dne, která pořádá vždy výše umístěné družstvo v rámci dvojice (v případě stejného umístění rozhoduje bodový zisk na jedno utkání) na vlastní náklady včetně výplaty a cestovních náhrad rozhodčích. Dvojice pro předkolo play-off jsou určeny dle umístění ve skupinách: 1SK2-3SK3 (předkolo 1PZ), 2SK2-2SK3 (předkolo 2PZ) a 3SK2-1SK3 (předkolo 3PZ).

**play-off předkolo střed:** hrají družstva umístěná na 1., 2. a 3. místě po odehrání 1. ligy dorostenek – skupina 4 a družstva umístěná na 1., 2. a 3. místě po odehrání 1. ligy dorostenek – skupina 5; předkolo play-off se hraje v sériích na dvě utkání během jednoho dne, která pořádá vždy výše umístěné družstvo v rámci dvojice (v případě stejného umístění rozhoduje bodový zisk na jedno utkání) na vlastní náklady včetně výplaty a cestovních náhrad rozhodčích. Dvojice pro předkolo play-off jsou určeny dle umístění ve skupinách: 1SK4-3SK5 (předkolo 1PS), 2SK4-2SK5 (předkolo 2PS) a 3SK4-1SK5 (předkolo 3PS).

**play-off předkolo východ:** hrají družstva umístěná na 1. a 2. místě po odehrání 1. ligy dorostenek – skupina 6 a družstva umístěná na 1. a 2. místě po odehrání 1. ligy dorostenek – skupina 7; předkolo play-off se hraje v sériích na dvě utkání během jednoho dne, která pořádá vždy výše umístěné družstvo v rámci dvojice na vlastní náklady včetně výplaty a cestovních náhrad rozhodčích. Dvojice pro předkolo play-off jsou určeny dle umístění ve skupinách: 1SK6-2SK7 (předkolo 1PV) a 1SK7-2SK6 (předkolo 2PV).

**play-off:** hrají vítězové série předkolo play-off; celé play-off se odehrává během jednoho víkendového turnaje (čtvrtfinále v sobotu, semifinále, finále a utkání o umístění v neděli), který pořádá nejlepší z postupujících (dle bodového zisku na utkání v utkáních skupin); pořadatel vybírá startovné v paušální výši 1.200,- Kč za utkání; dvojice pro čtvrtfinále jsou určeny takto; systém vítěz 1PS – vítěz 2PZ; vítěz 1PZ – vítěz 2PS; vítěz 3PS – vítěz 2PV a vítěz 3PZ – vítěz 1PV; vítěz play-off – titul Mistr ČR 2019

### • **Hodnocení výsledků v play-off:**

**série předkola a série čtvrtfinále:** hrají se na dvě utkání, postupuje družstvo, v jehož prospěch je rozdíl ve skóre ze součtu skóre obou utkání; pokud je celkové skóre z obou utkání vyrovnané, následuje po 3. třetině druhého utkání a po 2 minutové přestávce (bez změny stran) 10 minutové prodloužení (měřené stejně jako řádná hrací doba), končící případným vstřelením branky. Pokud o vítězi nerozhodne ani prodloužení, následují trestná střelení dle pravidel florbalu.

**semifinále, finále a utkání o pořadí:** hraje se jedno utkání do rozhodnutí o vítězi. Pokud se nerozhodne v základní hrací době, následuje po 2 minutové přestávce (bez změny stran) 10 minutové prodloužení (měřené stejně jako řádná hrací doba), končící případným vstřelením branky. Pokud o vítězi nerozhodne ani prodloužení, následují trestná střelení dle pravidel florbalu.

- **Oficiální míček:** míček schválený IFF, bílé či vanilkové barvy. Použití míčku jiné barvy podléhá schválení řídicího orgánu.
- **Haly:** utkání je možné pořádat v hale splňující podmínky pro haly Kategorie IV – haly pro celostátní soutěže.
- **Rozměr hřiště:** utkání je možné pořádat pouze na hřišti rozměru 36 x 18 m.
- **Hrací čas:** 3 x 12 minut – čistý čas, 3 minuty přestávka, minimální čas na jedno utkání je 80 minut; umožnit družstvům 10 min. rozcvičku na hřišti. Minimální doba mezi začátky utkání jednoho družstva je 150 minut (2,5 hodiny).
- **Hrací den:** hracím dnem předkola je sobota 13. 4. 2019; play-off se hraje o víkendu 4. a 5. 5. 2019; termín předkola může být změněn na základě změny termínu SUPERFINÁLE.
- **Povolené časy začátku utkání:** pro předkolo (13. 4. 2019) nejdříve v 10<sup>00</sup> hod. nejpozději v 18<sup>00</sup> hod.; pro play-off sobota (4. 5. 2019) nejdříve v 10<sup>00</sup> hod. nejpozději ve 20<sup>00</sup> hod.; neděle (5. 5. 2019) nejdříve v 8<sup>00</sup> hod. nejpozději v 18<sup>00</sup> hod. Jiné časy podléhají schválení řídicím orgánem soutěže.
- **Odměna rozhodčím:** 200,- Kč;
- **Věkové kategorie:** hrají dorostenky (ročníky nar. 2002 a 2003) a starší žákyně (ročníky nar. 2004 a 2005).
- **Ostatní povinnosti:** Oddíl je povinen nastoupit k utkání play-off 1. ligy dorostenek v minimálním počtu 10 hráčů v poli a 1 brankář pod hrozbou sankce do maximální výše 5.000,- Kč. Oddíl je povinen se k utkání dostavit se dvěma sadami dresů. Funkční prádlo, které není skryto pod dresem, musí být černé barvy nebo musí mít shodnou barvu s převládající barvou dresu.
- **Upozornění:** Po vstřelení brance mohou na hřiště vstupovat hráči pouze za účelem střídání. Hráčům mladším 17 let je důrazně doporučeno používat ochranné brýle.

## Povinnosti pořadatelů ligových utkání – Play-off 1. ligy dorostenek

1. Zajistit halu na území ČR v termínu daném rozpisem utkání a pořádat utkání na hřišti vyhovujícím pravidlům florbalu a schváleném řídicím orgánem soutěže.
2. Zajistit habidku přijatelného ubytování pro hostující družstva a rozhodčí v místě konání utkání.
3. Odeslat hlášenku o utkání dle ustanovení Soutěžního řádu florbalu.
4. Zajistit uzamykatelné šatny (včetně sprch) pro rozhodčí a pro každé zúčastněné mužstvo (minimálně však 5 šaten). V případě, že počet družstev převyšuje počet 4, je pořadatel povinen zpracovat a vyvěsit časový rozpis šaten, v němž musí umožnit každému družstvu mít šatnu k dispozici minimálně 30 minut před a po utkání.
5. Vhodnou formou informovat veřejnost a média o konání utkání. Zajistit, aby diváci byli informováni o družstvech, o soutěži, atd. (např. program k utkání). **Povinně – viditelně vyvěsit rozpis utkání a výsledkový servis.**
6. Minimálně 30 minut před začátkem utkání musí být hřiště vyznačeno podle pravidel florbalu. Tím se rozumí:
  - a) mantinely a branky stojí na svých místech dle pravidel florbalu; je doporučeno používat brány bez pevné tyče pro upevnění vnitřní chytací sítě;
  - b) vyznačené hřiště (body a čáry na hrací ploše i mantinelech) dle pravidel florbalu;
  - c) fungující časomíra (ukazatel odpočítávání času, skóre, třetiny a odpočítávání trestů);
  - d) střídačky, trestnou lavici a stolec časoměřičů umístěné podle pravidel florbalu tak, aby z těchto míst bylo zřetelně vidět na časomíru;
  - e) **přítomnost hlavního pořadatele** (jasně a viditelně označená osoba, starší 18 let, zodpovědná za činnost pořadatelské služby), dále minimálně dvou pořadatelů u stolku časoměřičů (časoměřič, zapisovatel), minimálně dvou pořadatelů (jednoho na každé kratší straně hrací plochy) pro rychlou úpravu hrací plochy, rovnání mantinelů a podávání hracích míčů a případně další pořadatelé v prostorách haly pro zajištění ustanovení o pořadatelské službě Soutěžního řádu florbalu článku 7;
  - f) u stolku časoměřičů připravené:
    - hrací míče (vždy minimálně 3), rezervní stopky, psací pomůcky, techniku pro vyplňování elektronického zápisu o utkání (ZOU) atd.;
    - nejpozději 15 minut před začátkem utkání řádně vyplněný a zkontrolovaný ZOU (od obou soupeřů) včetně nahlášení nastupujících sestav;
    - přítomnost osoby s oprávněním upravovat za pořadající oddíl ZOU;
  - g) přítomnost zdravotnické služby (jasně a viditelně označená, s potřebným vybavením pro první pomoc), viz článek 7 Soutěžního řádu florbalu;
  - h) zajištění dostatečného množství prostředků pro rychlou úpravu hrací plochy (tj. hadry, smetáky, mopy apod.);
7. Umožnit bezplatný vstup do haly členům Českého florbalu ze zlatou či stříbrnou členskou kartou; delegátům a rozhodčím Českého florbalu; zástupcům médií; pracovníkům dopingové kontroly, apod. Zajistit podmínky pro činnost zástupců řídicích orgánů soutěže a jeho komisí, zejména pro delegáta utkání a pracovníky pověřené dopingovou kontrolou.
8. Dodržet ustanovení Předpisu pro ceremoniály při ligových utkání a nakládání s putovními poháry.
9. Zajistit divákům, rozhodčím a delegátům dosažitelnost nealkoholických nápojů v prostoru haly (prodej občerstvení, nápojový automat apod.).
10. Dodržet oficiální začátek utkání a v průběhu utkání postupovat dle pokynů rozhodčích, v souladu s platnými předpisy a dle pravidel florbalu.
11. Zabezpečit vyplňování elektronického zápisu (ZOU) a generovat z něj minimálně technický on-line přenos utkání, v on-line přenosu dále povinně uvádět tyto údaje: střídání brankářů a čas brankářů na hřišti, dále krátký komentář od obou trenérů, **včetně jména trenéra**, který komentář poskytl (trenérům není dovoleno se vyjadřovat v den utkání k výkonu rozhodčích); trenér v komentáři zareaguje na požadavky: „**Zhodnotte a popište průběh utkání z pohledu vás a vašeho družstva.**“ „**Zhodnotte a popište rozhodující momenty či aspekty utkání z pohledu vás a vašeho družstva**“; trenér družstva současně nahlásí nejlepšího hráče svého družstva.
12. Bezprostředně po utkání zkontrolovat úplnost vyplnění ZOU. Za správnost údajů v ZOU a za jeho úplné vyplnění zodpovídá pořadající oddíl.
13. Do 15 minut po skončení posledního utkání, které v rámci turnaje řídili, vyplatit rozhodčím příslušnou finanční odměnu za utkání a cestovní náhradu.

## Rozpis utkání Play-off 1. ligy dorostenek 2019

### **předkolo play-off 1. ligy dorostenek**

#### **předkolo západ 1 (1PZ)**

**sobota 13. duben 2019**

8XR1-P001	1PZ1	13.4	1. skupina 2	3. skupina 3	:	(:,:,:) :	1. skupina 2
8XR1-P004	1PZ2	13.4	3. skupina 3	1. skupina 2	:	(:,:,:) :	1. skupina 2

#### **předkolo západ 2 (2PZ)**

**sobota 13. duben 2019**

8XR1-P002	2PZ1	13.4	2. skupina 2	2. skupina 3	:	(:,:,:) :	družstvo z vyšším bodovým ziskem na utkání
8XR1-P005	2PZ2	13.4	2. skupina 3	2. skupina 2	:	(:,:,:) :	družstvo z vyšším bodovým ziskem na utkání

#### **předkolo západ 3 (3PZ)**

**sobota 13. duben 2019**

8XR1-P003	3PZ1	13.4	3. skupina 2	1. skupina 3	:	(:,:,:) :	1. skupina 3
8XR1-P006	3PZ2	13.4	1. skupina 3	3. skupina 2	:	(:,:,:) :	1. skupina 3

#### **předkolo střed 1 (1PS)**

**sobota 13. duben 2019**

8XR1-P007	1PS1	13.4	1. skupina 4	3. skupina 5	:	(:,:,:) :	1. skupina 4
8XR1-P010	1PS2	13.4	3. skupina 5	1. skupina 4	:	(:,:,:) :	1. skupina 4

#### **předkolo střed 2 (2PS)**

**sobota 13. duben 2019**

8XR1-P008	2PS1	13.4	2. skupina 4	2. skupina 5	:	(:,:,:) :	družstvo z vyšším bodovým ziskem na utkání
8XR1-P011	2PS2	13.4	2. skupina 5	2. skupina 4	:	(:,:,:) :	družstvo z vyšším bodovým ziskem na utkání

#### **předkolo střed 3 (3PS)**

**sobota 13. duben 2019**

8XR1-P009	3PS1	13.4	3. skupina 4	1. skupina 5	:	(:,:,:) :	1. skupina 5
8XR1-P012	3PS2	13.4	1. skupina 5	3. skupina 4	:	(:,:,:) :	1. skupina 5

#### **předkolo východ 1 (1PV)**

**sobota 13. duben 2019**

8XR1-P013	1PV1	13.4	1. skupina 6	2. skupina 7	:	(:,:,:) :	1. skupina 6
8XR1-P015	1PV2	13.4	2. skupina 7	1. skupina 6	:	(:,:,:) :	1. skupina 6

#### **předkolo východ 2 (2PV)**

**sobota 13. duben 2019**

8XR1-P014	2PV1	13.4	1. skupina 7	2. skupina 6	:	(:,:,:) :	1. skupina 7
8XR1-P016	2PV2	13.4	2. skupina 6	1. skupina 7	:	(:,:,:) :	1. skupina 7

### **play-off 1. ligy dorostenek - 1. den**

#### **čtvrtfinále 1. utkání**

**sobota 4. květen 2019**

8XR1-P017	1CF1	4.5	vítěz 1PS	vítěz 2PZ	:	(:,:,:) :	nejlepší z postupujících z předkola
8XR1-P018	2CF1	4.5	vítěz 1PZ	vítěz 2PS	:	(:,:,:) :	nejlepší z postupujících z předkola
8XR1-P019	3CF1	4.5	vítěz 3PS	vítěz 2PV	:	(:,:,:) :	nejlepší z postupujících z předkola
8XR1-P020	4CF1	4.5	vítěz 3PZ	vítěz 1PV	:	(:,:,:) :	nejlepší z postupujících z předkola

#### **čtvrtfinále 2. utkání**

**sobota 4. květen 2019**

8XR1-P021	1CF2	4.5	vítěz 2PZ	vítěz 1PS	:	(:,:,:) :	nejlepší z postupujících z předkola
8XR1-P022	2CF2	4.5	vítěz 2PS	vítěz 1PZ	:	(:,:,:) :	nejlepší z postupujících z předkola
8XR1-P023	3CF2	4.5	vítěz 2PV	vítěz 3PS	:	(:,:,:) :	nejlepší z postupujících z předkola
8XR1-P024	4CF2	4.5	vítěz 1PV	vítěz 3PZ	:	(:,:,:) :	nejlepší z postupujících z předkola

### **play-off 1. ligy dorostenek - 2. den**

#### **o 5. až 8. místo**

**neděle 5. květen 2019**

8XR1-P025	1UM	5.5	poražený 3CF	poražený 2CF	:	(:,:,:) :	nejlepší z postupujících z předkola
8XR1-P026	2UM	5.5	poražený 4CF	poražený 1CF	:	(:,:,:) :	nejlepší z postupujících z předkola

#### **semifinále**

**neděle 5. květen 2019**

8XR1-P027	1SF	5.5	vítěz 3CF	vítěz 2CF	:	(:,:,:) :	nejlepší z postupujících z předkola
8XR1-P028	2SF	5.5	vítěz 4CF	vítěz 1CF	:	(:,:,:) :	nejlepší z postupujících z předkola

#### **o 7. místo**

**neděle 5. květen 2019**

8XR1-P029	3UM	5.5	poražený 1UM	poražený 2UM	:	(:,:,:) :	nejlepší z postupujících z předkola
-----------	-----	-----	--------------	--------------	---	-----------	-------------------------------------

#### **o 5. místo**

**neděle 5. květen 2019**

8XR1-P030	4UM	5.5	vítěz 1UM	vítěz 2UM	:	(:,:,:) :	nejlepší z postupujících z předkola
-----------	-----	-----	-----------	-----------	---	-----------	-------------------------------------

#### **o 3. místo**

**neděle 5. květen 2019**

8XR1-P031	MF	5.5	poražený 1SF	poražený 2SF	:	(:,:,:) :	nejlepší z postupujících z předkola
-----------	----	-----	--------------	--------------	---	-----------	-------------------------------------

#### **finále**

**neděle 5. květen 2019**

8XR1-P032	F	5.5	vítěz 1SF	vítěz 2SF	:	(:,:,:) :	nejlepší z postupujících z předkola
-----------	---	-----	-----------	-----------	---	-----------	-------------------------------------

**1. liga dorostenek - skupina 2**  
**Rozpis zápasů 2018/2019**

Soutěž	Kod. záj.	Kolo	Datum	Domáci	Hosté	Pořadatel	Hala
2XR1	A001	1	6.10	FBK Wings Most	FBK Česká Lípa	FBK Česká Lípa	SH Česká Lípa
2XR1	A002	1	6.10	Florbal Chomutov	BK REAL ROUDNICE n/L	FBK Česká Lípa	SH Česká Lípa
2XR1	A003	1	6.10	TJ Turnov	FBK Wings Most	FBK Česká Lípa	SH Česká Lípa
2XR1	A004	1	6.10	FBK Česká Lípa	Florbal Chomutov	FBK Česká Lípa	SH Česká Lípa
2XR1	A005	1	6.10	BK REAL ROUDNICE n/L	TJ Turnov	FBK Česká Lípa	SH Česká Lípa
2XR1	A006	2	7.10	FBC Liberec	FBC DDM Kati Kadaň	SK BIVOJKY LITVÍNOV	SH Krupka
2XR1	A007	2	7.10	SK BIVOJKY LITVÍNOV	Florbal Ústí	SK BIVOJKY LITVÍNOV	SH Krupka
2XR1	A008	2	7.10	FBC DDM Kati Kadaň	SK BIVOJKY LITVÍNOV	SK BIVOJKY LITVÍNOV	SH Krupka
2XR1	A009	2	7.10	Florbal Ústí	FBC Liberec	SK BIVOJKY LITVÍNOV	SH Krupka
2XR1	A010	3	21.10	FBK Wings Most	Florbal Chomutov	FBK Wings Most	SH SŠT Most Velebudice
2XR1	A011	3	21.10	TJ Turnov	SK BIVOJKY LITVÍNOV	FBK Wings Most	SH SŠT Most Velebudice
2XR1	A012	3	21.10	1. FBC DDM Děčín IV	FBK Wings Most	FBK Wings Most	SH SŠT Most Velebudice
2XR1	A013	3	21.10	Florbal Chomutov	TJ Turnov	FBK Wings Most	SH SŠT Most Velebudice
2XR1	A014	3	21.10	SK BIVOJKY LITVÍNOV	1. FBC DDM Děčín IV	FBK Wings Most	SH SŠT Most Velebudice
2XR1	A015	4	21.10	BK REAL ROUDNICE n/L	FBC Liberec	Florbal Ústí	SC SLUNETA Ústí n./L
2XR1	A016	4	21.10	FBK Česká Lípa	Florbal Ústí	Florbal Ústí	SC SLUNETA Ústí n./L
2XR1	A017	4	21.10	Florbal Ústí	BK REAL ROUDNICE n/L	Florbal Ústí	SC SLUNETA Ústí n./L
2XR1	A018	4	21.10	FBC Liberec	FBK Česká Lípa	Florbal Ústí	SC SLUNETA Ústí n./L
2XR1	A019	5	4.11	FBC DDM Kati Kadaň	Florbal Ústí	SK BIVOJKY LITVÍNOV	SH SPORTaS u Koldomu Litvínov
2XR1	A020	5	4.11	SK BIVOJKY LITVÍNOV	BK REAL ROUDNICE n/L	SK BIVOJKY LITVÍNOV	SH SPORTaS u Koldomu Litvínov
2XR1	A021	5	4.11	Florbal Ústí	FBK Wings Most	SK BIVOJKY LITVÍNOV	SH SPORTaS u Koldomu Litvínov
2XR1	A022	5	4.11	BK REAL ROUDNICE n/L	FBC DDM Kati Kadaň	SK BIVOJKY LITVÍNOV	SH SPORTaS u Koldomu Litvínov
2XR1	A023	5	4.11	FBK Wings Most	SK BIVOJKY LITVÍNOV	SK BIVOJKY LITVÍNOV	SH SPORTaS u Koldomu Litvínov
2XR1	A024	6	4.11	FBC Liberec	1. FBC DDM Děčín IV	1. FBC DDM Děčín IV	SH Krupka
2XR1	A025	6	4.11	FBK Česká Lípa	TJ Turnov	1. FBC DDM Děčín IV	SH Krupka
2XR1	A026	6	4.11	1. FBC DDM Děčín IV	FBK Česká Lípa	1. FBC DDM Děčín IV	SH Krupka
2XR1	A027	6	4.11	TJ Turnov	FBC Liberec	1. FBC DDM Děčín IV	SH Krupka
2XR1	A028	7	18.11	TJ Turnov	Florbal Ústí	TJ Turnov	SH TJ Turnov
2XR1	A029	7	18.11	1. FBC DDM Děčín IV	Florbal Chomutov	TJ Turnov	SH TJ Turnov
2XR1	A030	7	18.11	Florbal Chomutov	FBC DDM Kati Kadaň	TJ Turnov	SH TJ Turnov
2XR1	A031	7	18.11	Florbal Ústí	1. FBC DDM Děčín IV	TJ Turnov	SH TJ Turnov
2XR1	A032	7	18.11	FBC DDM Kati Kadaň	TJ Turnov	TJ Turnov	SH TJ Turnov
2XR1	A033	8	18.11	BK REAL ROUDNICE n/L	FBK Česká Lípa	FBK Wings Most	SH SŠT Most Velebudice
2XR1	A034	8	18.11	FBC Liberec	FBK Wings Most	FBK Wings Most	SH SŠT Most Velebudice
2XR1	A035	8	18.11	FBK Wings Most	BK REAL ROUDNICE n/L	FBK Wings Most	SH SŠT Most Velebudice
2XR1	A036	8	18.11	FBK Česká Lípa	FBC Liberec	FBK Wings Most	SH SŠT Most Velebudice
2XR1	A037	9	16.12	SK BIVOJKY LITVÍNOV	FBC DDM Kati Kadaň	FBC DDM Kati Kadaň	SH Kadaň
2XR1	A038	9	16.12	FBC Liberec	Florbal Chomutov	FBC DDM Kati Kadaň	SH Kadaň
2XR1	A039	9	16.12	FBK Wings Most	FBC DDM Kati Kadaň	FBC DDM Kati Kadaň	SH Kadaň
2XR1	A040	9	16.12	Florbal Chomutov	SK BIVOJKY LITVÍNOV	FBC DDM Kati Kadaň	SH Kadaň
2XR1	A041	9	16.12	FBK Wings Most	FBC Liberec	FBC DDM Kati Kadaň	SH Kadaň
2XR1	A042	10	15.12	BK REAL ROUDNICE n/L	1. FBC DDM Děčín IV	BK REAL ROUDNICE n/L	SH Roudnice nad Labem
2XR1	A043	10	15.12	TJ Turnov	FBK Česká Lípa	BK REAL ROUDNICE n/L	SH Roudnice nad Labem
2XR1	A044	10	15.12	1. FBC DDM Děčín IV	TJ Turnov	BK REAL ROUDNICE n/L	SH Roudnice nad Labem
2XR1	A045	10	15.12	FBK Česká Lípa	BK REAL ROUDNICE n/L	BK REAL ROUDNICE n/L	SH Roudnice nad Labem
2XR1	A046	11	19.1	1. FBC DDM Děčín IV	FBC DDM Kati Kadaň	FBC Liberec	SH ZŠ Dobiášova Liberec
2XR1	A047	11	19.1	FBC Liberec	SK BIVOJKY LITVÍNOV	FBC Liberec	SH ZŠ Dobiášova Liberec
2XR1	A048	11	19.1	FBC DDM Kati Kadaň	FBK Česká Lípa	FBC Liberec	SH ZŠ Dobiášova Liberec
2XR1	A049	11	19.1	1. FBC DDM Děčín IV	FBC Liberec	FBC Liberec	SH ZŠ Dobiášova Liberec
2XR1	A050	11	19.1	FBK Česká Lípa	SK BIVOJKY LITVÍNOV	FBC Liberec	SH ZŠ Dobiášova Liberec
2XR1	A051	12	20.1	Florbal Ústí	TJ Turnov	TJ Turnov	SH TJ Turnov
2XR1	A052	12	20.1	BK REAL ROUDNICE n/L	Florbal Chomutov	TJ Turnov	SH TJ Turnov
2XR1	A053	12	20.1	TJ Turnov	BK REAL ROUDNICE n/L	TJ Turnov	SH TJ Turnov
2XR1	A054	12	20.1	Florbal Chomutov	Florbal Ústí	TJ Turnov	SH TJ Turnov
2XR1	A055	13	2.2	SK BIVOJKY LITVÍNOV	FBC Liberec	Florbal Ústí	SC SLUNETA Ústí n./L
2XR1	A056	13	2.2	Florbal Ústí	FBK Česká Lípa	Florbal Ústí	SC SLUNETA Ústí n./L
2XR1	A057	13	2.2	FBC DDM Kati Kadaň	FBC Liberec	Florbal Ústí	SC SLUNETA Ústí n./L
2XR1	A058	13	2.2	Florbal Ústí	SK BIVOJKY LITVÍNOV	Florbal Ústí	SC SLUNETA Ústí n./L
2XR1	A059	13	2.2	FBK Česká Lípa	FBC DDM Kati Kadaň	Florbal Ústí	SC SLUNETA Ústí n./L
2XR1	A060	14	2.2	Florbal Chomutov	FBK Wings Most	Florbal Chomutov	Městská SH Chomutov
2XR1	A061	14	2.2	Florbal Chomutov	1. FBC DDM Děčín IV	Florbal Chomutov	Městská SH Chomutov
2XR1	A062	14	2.2	FBK Wings Most	1. FBC DDM Děčín IV	Florbal Chomutov	Městská SH Chomutov
2XR1	A063	15	16.2	BK REAL ROUDNICE n/L	Florbal Ústí	BK REAL ROUDNICE n/L	SH Roudnice nad Labem
2XR1	A064	15	16.2	TJ Turnov	Florbal Chomutov	BK REAL ROUDNICE n/L	SH Roudnice nad Labem
2XR1	A065	15	16.2	BK REAL ROUDNICE n/L	SK BIVOJKY LITVÍNOV	BK REAL ROUDNICE n/L	SH Roudnice nad Labem
2XR1	A066	15	16.2	Florbal Ústí	Florbal Chomutov	BK REAL ROUDNICE n/L	SH Roudnice nad Labem
2XR1	A067	15	16.2	SK BIVOJKY LITVÍNOV	TJ Turnov	BK REAL ROUDNICE n/L	SH Roudnice nad Labem
2XR1	A068	16	23.2	FBK Česká Lípa	FBK Wings Most	FBC Česká Lípa	SH Česká Lípa
2XR1	A069	16	23.2	FBC DDM Kati Kadaň	1. FBC DDM Děčín IV	FBC Česká Lípa	SH Česká Lípa
2XR1	A070	16	23.2	FBC DDM Kati Kadaň	FBK Wings Most	FBC Česká Lípa	SH Česká Lípa
2XR1	A071	16	23.2	FBK Česká Lípa	1. FBC DDM Děčín IV	FBC Česká Lípa	SH Česká Lípa
2XR1	A072	17	9.3	SK BIVOJKY LITVÍNOV	Florbal Chomutov	1. FBC DDM Děčín IV	SH TJ Jiskra Nový Bor
2XR1	A073	17	9.3	FBC Liberec	BK REAL ROUDNICE n/L	1. FBC DDM Děčín IV	SH TJ Jiskra Nový Bor
2XR1	A074	17	9.3	1. FBC DDM Děčín IV	SK BIVOJKY LITVÍNOV	1. FBC DDM Děčín IV	SH TJ Jiskra Nový Bor
2XR1	A075	17	9.3	Florbal Chomutov	FBC Liberec	1. FBC DDM Děčín IV	SH TJ Jiskra Nový Bor
2XR1	A076	17	9.3	1. FBC DDM Děčín IV	BK REAL ROUDNICE n/L	1. FBC DDM Děčín IV	SH TJ Jiskra Nový Bor
2XR1	A077	18	9.3	Florbal Ústí	FBC DDM Kati Kadaň	FBC DDM Kati Kadaň	SH Kadaň
2XR1	A078	18	9.3	FBK Wings Most	TJ Turnov	FBC DDM Kati Kadaň	SH Kadaň
2XR1	A079	18	9.3	FBK Wings Most	Florbal Ústí	FBC DDM Kati Kadaň	SH Kadaň
2XR1	A080	18	9.3	TJ Turnov	FBC DDM Kati Kadaň	FBC DDM Kati Kadaň	SH Kadaň
2XR1	A081	19	23.3	SK BIVOJKY LITVÍNOV	FBK Česká Lípa	Florbal Chomutov	Městská SH Chomutov
2XR1	A082	19	23.3	BK REAL ROUDNICE n/L	FBK Wings Most	Florbal Chomutov	Městská SH Chomutov
2XR1	A083	19	23.3	Florbal Chomutov	FBC Česká Lípa	Florbal Chomutov	Městská SH Chomutov
2XR1	A084	19	23.3	FBC DDM Kati Kadaň	BK REAL ROUDNICE n/L	Florbal Chomutov	Městská SH Chomutov
2XR1	A085	19	23.3	SK BIVOJKY LITVÍNOV	FBK Wings Most	Florbal Chomutov	Městská SH Chomutov
2XR1	A086	19	23.3	FBC DDM Kati Kadaň	Florbal Chomutov	Florbal Chomutov	Městská SH Chomutov
2XR1	A087	20	23.3	TJ Turnov	1. FBC DDM Děčín IV	FBC Liberec	Hala míčových sportů Liberec
2XR1	A088	20	23.3	FBC Liberec	Florbal Ústí	FBC Liberec	Hala míčových sportů Liberec
2XR1	A089	20	23.3	FBC Liberec	TJ Turnov	FBC Liberec	Hala míčových sportů Liberec
2XR1	A090	20	23.3	1. FBC DDM Děčín IV	Florbal Ústí	FBC Liberec	Hala míčových sportů Liberec

## Předpis soutěže 2XG2 - Přebor starších zákyň - skupina 2 pro ročník 2018/2019

- **Systém soutěže:**

11 týmů. Hrají se jednorázové turnaje systémem 3+1. Každý pořádá 2 turnaje, jeden má vždy volno.. Družstva nemusí odehrát mezi sebou stejný počet utkání, ale celkový počet utkání bude stejný, bude se hledět na dojezdové vzdálenosti. Pořadatel hradí veškeré náklady na pořádání turnaje včetně výplaty odměny a cestovních náhrad rozhodčím.
- **Hodnocení výsledků:**

Výsledky se pouze zaznamenávají ve zjednodušených Zápisech o utkání, ale nesčítávají se do společné tabulky. Nevyhlašuje se pořadí družstev na turnaji, stejně tak se ani neodměňuje. Pořadatel může udělit pořadatelský diplom, případně dárkovou tašku pro všechny družstva se stejným obsahem.
- **Statistiky:**

Během soutěže nebudou zveřejňovány jak společné, tak ani individuální statistiky hráčů.
- **Postup:**

ze soutěže se nepostupuje.
- **Sestup:**

ze soutěže se nesestupuje.
- **Oficiální míček:**

míček schválený IFF bílé nebo vanilkové barvy. Použití míčku jiné barvy podléhá schválení řídicího orgánu soutěže.
- **Hrací systém:**

3+1 hráčů na každé straně.
- **Trenérské vedení:**

trenér licence D viz předpis – Požadavky na trenérské vedení družstev v jednotlivých soutěžích.
- **Rozměry hřiště:**

hraje na hřišti o rozměrech max. 22 x 12 m, min. 18 x 10 m. (doporučujeme maximální možný rozměr hřiště)
- **Hrací čas:**

2 x 8 min. čistý čas, 2 min. přestávka, minimální čas na jedno utkání je 30 min Minimální doba mezi začátky utkání jednoho družstva je 50 minut.
- **Hrací den:**

pokud není uvedeno jinak, je hracím dnem utkání sobota nebo neděle v rámci přiděleného víkendu. Pokud k přidělenému hracímu víkendu utkání připadá i státní svátek (jedná se o pátek či pondělí), může pořadatel za hrací den zvolit i tento den.
- **Povolené časy začátku utkání:**

v den před dnem pracovního volna nebo v den před pracovním dnem nejdříve v 8:00 hod. (družstvo v dojezdové vzdálenosti od 80 km do 150 km od 9:00 hod, nad 150 km od 10:00 hod), nejpozději v 17:00 hod.  
Žádost o změnu termínu (týká se i jiného než povoleného času začátku utkání) se během soutěže posuzují dle článku 9 Soutěžního řádu florbalu. **Pořadatel má právo upravit pořadí utkání dle dojezdových vzdáleností v hlášení o utkání.**
- **Soutěžní kauce:**

1 000,- Kč.
- **Startovné:**

2 000,- Kč.
- **Odměna rozhodčím:**

120,- Kč za utkání. Utkání řídí 1 rozhodčí.
- **Elektronický zápis:**

**pořadatel je povinen vést zjednodušený technický elektronický zápis (vyplňují se pouze soupisky + realizační tým, statistiky se nezdávají)**
- **Věkové kategorie:**

žákyně (2004 a 2005) a mladší žákyně (2006 a 2007).
- **Ostatní povinnosti:**

pořadatel má povinnost mít připravené rozlišovací sady..
- **Úprava pravidel a předpisů:**

**Umožnění působení hráčů v jiném oddíle – viz článek 15.4 SR:**  
pokud má družstvo problém s počtem hráčů, a aby mohl na turnaji startovat, je možnost v rámci turnaje o start jiného hráče, hráčky za jiné družstvo.

**Brankový rozdíl:**  
Je-li v utkání základní částí dosaženo brankového rozdílu 15 branek, bude utkání ukončeno a do tabulky se započítá dosažený výsledek. **KM ale doporučuje, pokud rozdíl vstřelených branek bude více jak 5, může tým, který prohrává postavit do pole o jednoho hráče více tedy 4+1. Jednotlivé týmy se mohou domluvit přímo na turnaji.**

**pravidlo 102 – značky na hřišti:**  
z vyznačení hřiště dle pravidla 102 se požaduje pouze vyznačení brankové čáry ve vzdálenosti 2m od zadního mantinelu. Ostatní značky na hřišti jsou pouze pomyslné a o jejich pomyslné poloze rozhodují rozhodčí utkání. **KM ale doporučuje malé brankoviště, případně vyznačení hran malého brankoviště pokud je to možné.**

**pravidlo 103 – brány:**  
je povinné snížit výšku brankové konstrukce o 15 cm pomocí schváleného systému na snižování florbalových branek.

**pravidlo 104 – prostory pro střídání:**  
nemusí být vyznačeny. V případě potřeby mohou být prostory pro střídání umístěny za kratšími stranami mantinelů.

**pravidlo 202 – time-out:**  
žádné družstvo nemá právo vyžádat time-out.

**pravidlo 301 – hráči:**  
během hry smí být na hřišti z každého družstva současně maximálně 4 hráči, z toho jen jeden brankář nebo pouze čtyři hráči v poli. Aby rozhodčí mohl zahájit utkání, každé družstvo musí mít alespoň tři hráče v poli a brankáře v předepsané výstroji.

**pravidlo 303 – zvláštní pravidla pro brankáře:**  
Hráči označenému jako brankář **je dovoleno** se stejného utkání účastnit i jako hráč v poli s hokejkou.

**pravidlo 6 – tresty:**  
vyloučení na 2 minuty je nahrazováno **trestným střelením** proti provinivšímu se týmu,  
**v případě více 2 min trestů, je každý trest nahrazován trestným střelením proti provinivšímu se týmu,**  
**v případě 5 min nebo trestu 2+10 min je nahrazováno trestným střelením a vyloučením do konce utkání do konce utkání proti provinivšímu se týmu.**
- **Vedení ZZOU:** Zjednodušený zápis o utkání vést tak, aby **každé družstvo bylo ve „svém zápise“** u všech utkání vedeno jako **domácí**.

## Povinnosti pořadatelů ligových utkání ÚSaLB

Plnit povinnosti pořadatelské služby dle Soutěžního řádu ČF čl. 7.

Dále ÚSaLB upřesňuje:

1. Zajistit halu v termínu daném rozpisem utkání a pořádat utkání na hřišti vyhovujícím pravidlům florbalu a schváleném LK ÚSaLB.
2. Písemně potvrdit řídicímu orgánu termíny a místa konání + zaslat případné žádosti o změny termínu utkání celé soutěže nejpozději do 20. července 2018.
3. Odeslat hlášenku o utkání cestou FIS minimálně 30 dní před turnajem; odesláni v kratší časové lhůtě bude potrestáno pořádkovou pokutou.
4. Zajistit a nejpozději 30 minut před utkáním zpřístupnit uzamykatelné šatny pro rozhodčí a pro každé zúčastněné mužstvo.
5. Vhodnou formou informovat veřejnost a média o konání utkání. Zajistit, aby diváci byli informováni o družstvech, o soutěži, atd. **Viditelně vyvěsit rozpis utkání a výsledkový servis.**
6. **Minimálně 30 minut před začátkem utkání musí být** hřiště připraveno ke hře a vyznačeno podle pravidel florbalu. Tím se rozumí:
  - a) rozměry hřiště a vyznačení hřiště odpovídají předpisu soutěže;
  - b) mantinely a branky stojí na svých místech dle pravidel florbalu;
  - c) fungující časomíra (ukazatel odpočítávání času, skóre, třetiny a odpočítávání trestů);
  - d) střídačky, trestnou lavici a stolek časoměřičů umístěné podle pravidel florbalu tak, aby z těchto míst bylo zřetelně vidět na časomíru.
7. Přítomnost **pořadatelské služby**:
  - **hlavní pořadatel** - jasně a viditelně označená osoba, starší 18 let, zodpovědná za činnost pořadatelské služby);
  - dále min. dvou pořadatelů u stolu časoměřičů – **časoměřič a zapisovatel**;
  - případně další pořadatelé v prostorách haly pro zajištění ustanovení o pořadatelství dle Legislativních předpisů ČFbU – Soutěžního řádu článku 7;
  - přítomnost **zdravotnické služby** (jasně a viditelně označená osoba, starší 18 let, s potřebným vybavením pro první pomoc), viz Předpis o zajištění zdravotnické služby.
8. u stolu časoměřičů připravené:
  - hrací míče (vždy minimálně 3), rezervní stopky, psací pomůcky, píšťalka, červená karta;
  - řádně vyplněný a podepsaný zjednodušený zápis o utkání (ZZOU),
  - pokyny pro vyplňování ZZOU ČF.
9. Vyplňovat Zápis o utkání dle platných pokynů.
10. Dodržet oficiální začátek utkání a v průběhu utkání postupovat dle pokynů rozhodčích, v souladu s platnými předpisy florbalu.
11. Dodržet předepsaný čas přestávek. Za měření přestávky zodpovídá pořadatel.
12. **KM doporučuje nezobrazovat průběžné výsledky skóre na časomíře, ale jen upozornit družstva a rozhodčí na větší brankový rozdíl (viz Úprava pravidel a předpisů).**
13. Zajistit rozhodčím dosažitelnost nealkoholických nápojů v prostoru haly (prodej občerstvení, nápojový automat apod.).
14. Po utkání zkontrolovat úplnost vyplnění Zjednodušeného zápisu o utkání. Za správnost údajů v Zápisu o utkání a za jeho úplné vyplnění zodpovídá pořadající oddíl (viz. Pokyny pro vyplňování Zápisu o utkání).
15. Do 15 minut po skončení posledního utkání, které v rámci turnaje řídili, vyplatit rozhodčím příslušnou finanční odměnu a cestovní náhradu.
16. **Následující pracovní den po sehrání utkání odeslat doložitelným způsobem originál a první kopii Zápisu o utkání pokud se bude vést papírový zápis o utkání na adresu: Blanka Procházková, Žitavská 727/16, Liberec 3, 460 01.**



**Přebor starších žákyň-skupina 2**  
**Rozpis zápasů 2018/2019**

Soutěž	Kod. záj.	Kolo	Datum	Domáci	Hosté	Pořadatel	Hala
2XG2	A001	1	30.9	Florbal Chomutov	FBK Wings Most	FBK Wings Most	SH SŠT Most Velebudice
2XG2	A002	1	30.9	Florbal Ústí	FBC DDM Kati Kadaň	FBK Wings Most	SH SŠT Most Velebudice
2XG2	A003	1	30.9	FBC Liberec	Florbal Chomutov	FBK Wings Most	SH SŠT Most Velebudice
2XG2	A004	1	30.9	FBK Wings Most	Florbal Ústí	FBK Wings Most	SH SŠT Most Velebudice
2XG2	A005	1	30.9	FBC DDM Kati Kadaň	FBC Liberec	FBK Wings Most	SH SŠT Most Velebudice
2XG2	A006	1	30.9	Florbal Chomutov	Florbal Ústí	FBK Wings Most	SH SŠT Most Velebudice
2XG2	A007	1	30.9	FBK Wings Most	FBC DDM Kati Kadaň	FBK Wings Most	SH SŠT Most Velebudice
2XG2	A008	1	30.9	FBC Liberec	Florbal Ústí	FBK Wings Most	SH SŠT Most Velebudice
2XG2	A009	1	30.9	FBC DDM Kati Kadaň	Florbal Chomutov	FBK Wings Most	SH SŠT Most Velebudice
2XG2	A010	1	30.9	FBK Wings Most	FBC Liberec	FBK Wings Most	SH SŠT Most Velebudice
2XG2	A011	2	30.9	BK REAL ROUDNICE n/L	SK Štětí	SK Štětí	Sportovní hala - VOŠ a SŠ Štětí
2XG2	A012	2	30.9	FBC Česká Lípa white	TJ Turnov	SK Štětí	Sportovní hala - VOŠ a SŠ Štětí
2XG2	A013	2	30.9	Lišky SFbK Frýdlant	BK REAL ROUDNICE n/L	SK Štětí	Sportovní hala - VOŠ a SŠ Štětí
2XG2	A014	2	30.9	SK Štětí	FBC Česká Lípa white	SK Štětí	Sportovní hala - VOŠ a SŠ Štětí
2XG2	A015	2	30.9	TJ Turnov	Lišky SFbK Frýdlant	SK Štětí	Sportovní hala - VOŠ a SŠ Štětí
2XG2	A016	2	30.9	BK REAL ROUDNICE n/L	FBC Česká Lípa white	SK Štětí	Sportovní hala - VOŠ a SŠ Štětí
2XG2	A017	2	30.9	SK Štětí	TJ Turnov	SK Štětí	Sportovní hala - VOŠ a SŠ Štětí
2XG2	A018	2	30.9	Lišky SFbK Frýdlant	FBC Česká Lípa white	SK Štětí	Sportovní hala - VOŠ a SŠ Štětí
2XG2	A019	2	30.9	TJ Turnov	BK REAL ROUDNICE n/L	SK Štětí	Sportovní hala - VOŠ a SŠ Štětí
2XG2	A020	2	30.9	SK Štětí	Lišky SFbK Frýdlant	SK Štětí	Sportovní hala - VOŠ a SŠ Štětí
2XG2	A021	3	14.10	FBK Wings Most	Florbal Ústí	Florbal Ústí	Gymnázium Ústí n./L.
2XG2	A022	3	14.10	BK REAL ROUDNICE n/L	SK Štětí	Florbal Ústí	Gymnázium Ústí n./L.
2XG2	A023	3	14.10	FBC DDM Kati Kadaň	FBK Wings Most	Florbal Ústí	Gymnázium Ústí n./L.
2XG2	A024	3	14.10	Florbal Ústí	BK REAL ROUDNICE n/L	Florbal Ústí	Gymnázium Ústí n./L.
2XG2	A025	3	14.10	SK Štětí	FBC DDM Kati Kadaň	Florbal Ústí	Gymnázium Ústí n./L.
2XG2	A026	3	14.10	FBK Wings Most	BK REAL ROUDNICE n/L	Florbal Ústí	Gymnázium Ústí n./L.
2XG2	A027	3	14.10	Florbal Ústí	SK Štětí	Florbal Ústí	Gymnázium Ústí n./L.
2XG2	A028	3	14.10	FBC DDM Kati Kadaň	BK REAL ROUDNICE n/L	Florbal Ústí	Gymnázium Ústí n./L.
2XG2	A029	3	14.10	SK Štětí	FBK Wings Most	Florbal Ústí	Gymnázium Ústí n./L.
2XG2	A030	3	14.10	Florbal Ústí	FBC DDM Kati Kadaň	Florbal Ústí	Gymnázium Ústí n./L.
2XG2	A031	4	13.10	FBC Liberec	TJ Turnov	TJ Turnov	SH TJ Turnov
2XG2	A032	4	13.10	FBC Česká Lípa blue	FBC Česká Lípa white	TJ Turnov	SH TJ Turnov
2XG2	A033	4	13.10	Lišky SFbK Frýdlant	FBC Liberec	TJ Turnov	SH TJ Turnov
2XG2	A034	4	13.10	TJ Turnov	FBC Česká Lípa blue	TJ Turnov	SH TJ Turnov
2XG2	A035	4	13.10	FBC Česká Lípa white	Lišky SFbK Frýdlant	TJ Turnov	SH TJ Turnov
2XG2	A036	4	13.10	FBC Liberec	FBC Česká Lípa blue	TJ Turnov	SH TJ Turnov
2XG2	A037	4	13.10	TJ Turnov	FBC Česká Lípa white	TJ Turnov	SH TJ Turnov
2XG2	A038	4	13.10	Lišky SFbK Frýdlant	FBC Česká Lípa blue	TJ Turnov	SH TJ Turnov
2XG2	A039	4	13.10	FBC Česká Lípa white	FBC Liberec	TJ Turnov	SH TJ Turnov
2XG2	A040	4	13.10	TJ Turnov	Lišky SFbK Frýdlant	TJ Turnov	SH TJ Turnov
2XG2	A041	5	28.10	Florbal Chomutov	FBC DDM Kati Kadaň	FBC DDM Kati Kadaň	SH Kadaň
2XG2	A042	5	28.10	Florbal Ústí	FBK Wings Most	FBC DDM Kati Kadaň	SH Kadaň
2XG2	A043	5	28.10	SK Štětí	Florbal Chomutov	FBC DDM Kati Kadaň	SH Kadaň
2XG2	A044	5	28.10	FBC DDM Kati Kadaň	Florbal Ústí	FBC DDM Kati Kadaň	SH Kadaň
2XG2	A045	5	28.10	FBK Wings Most	SK Štětí	FBC DDM Kati Kadaň	SH Kadaň
2XG2	A046	5	28.10	Florbal Chomutov	Florbal Ústí	FBC DDM Kati Kadaň	SH Kadaň
2XG2	A047	5	28.10	FBC DDM Kati Kadaň	FBK Wings Most	FBC DDM Kati Kadaň	SH Kadaň
2XG2	A048	5	28.10	SK Štětí	Florbal Ústí	FBC DDM Kati Kadaň	SH Kadaň
2XG2	A049	5	28.10	FBK Wings Most	Florbal Chomutov	FBC DDM Kati Kadaň	SH Kadaň
2XG2	A050	5	28.10	FBC DDM Kati Kadaň	SK Štětí	FBC DDM Kati Kadaň	SH Kadaň
2XG2	A051	6	27.10	TJ Turnov	Lišky SFbK Frýdlant	Lišky SFbK Frýdlant	SH Raspenava
2XG2	A052	6	27.10	FBC Liberec	FBC Česká Lípa blue	Lišky SFbK Frýdlant	SH Raspenava
2XG2	A053	6	27.10	FBC Česká Lípa white	TJ Turnov	Lišky SFbK Frýdlant	SH Raspenava
2XG2	A054	6	27.10	Lišky SFbK Frýdlant	FBC Liberec	Lišky SFbK Frýdlant	SH Raspenava
2XG2	A055	6	27.10	FBC Česká Lípa blue	FBC Česká Lípa white	Lišky SFbK Frýdlant	SH Raspenava
2XG2	A056	6	27.10	TJ Turnov	FBC Liberec	Lišky SFbK Frýdlant	SH Raspenava
2XG2	A057	6	27.10	Lišky SFbK Frýdlant	FBC Česká Lípa blue	Lišky SFbK Frýdlant	SH Raspenava
2XG2	A058	6	27.10	FBC Česká Lípa white	FBC Liberec	Lišky SFbK Frýdlant	SH Raspenava
2XG2	A059	6	27.10	FBC Česká Lípa blue	TJ Turnov	Lišky SFbK Frýdlant	SH Raspenava
2XG2	A060	6	27.10	Lišky SFbK Frýdlant	FBC Česká Lípa white	Lišky SFbK Frýdlant	SH Raspenava
2XG2	A061	7	10.11	FBC Liberec	FBC Česká Lípa white	FBC Česká Lípa white	SH Česká Lípa
2XG2	A062	7	10.11	FBC DDM Kati Kadaň	Florbal Ústí	FBC Česká Lípa white	SH Česká Lípa
2XG2	A063	7	10.11	SK Štětí	FBC Liberec	FBC Česká Lípa white	SH Česká Lípa
2XG2	A064	7	10.11	FBC Česká Lípa white	FBC DDM Kati Kadaň	FBC Česká Lípa white	SH Česká Lípa
2XG2	A065	7	10.11	Florbal Ústí	SK Štětí	FBC Česká Lípa white	SH Česká Lípa
2XG2	A066	7	10.11	FBC Liberec	FBC DDM Kati Kadaň	FBC Česká Lípa white	SH Česká Lípa
2XG2	A067	7	10.11	FBC Česká Lípa white	Florbal Ústí	FBC Česká Lípa white	SH Česká Lípa
2XG2	A068	7	10.11	SK Štětí	FBC DDM Kati Kadaň	FBC Česká Lípa white	SH Česká Lípa
2XG2	A069	7	10.11	Florbal Ústí	FBC Liberec	FBC Česká Lípa white	SH Česká Lípa
2XG2	A070	7	10.11	FBC Česká Lípa white	SK Štětí	FBC Česká Lípa white	SH Česká Lípa
2XG2	A071	8	10.11	TJ Turnov	FBC Česká Lípa blue	FBC Česká Lípa white	SH Česká Lípa
2XG2	A072	8	10.11	BK REAL ROUDNICE n/L	Florbal Chomutov	FBC Česká Lípa white	SH Česká Lípa
2XG2	A073	8	10.11	FBK Wings Most	TJ Turnov	FBC Česká Lípa white	SH Česká Lípa
2XG2	A074	8	10.11	FBC Česká Lípa blue	BK REAL ROUDNICE n/L	FBC Česká Lípa white	SH Česká Lípa
2XG2	A075	8	10.11	Florbal Chomutov	FBK Wings Most	FBC Česká Lípa white	SH Česká Lípa
2XG2	A076	8	10.11	TJ Turnov	BK REAL ROUDNICE n/L	FBC Česká Lípa white	SH Česká Lípa
2XG2	A077	8	10.11	FBC Česká Lípa blue	Florbal Chomutov	FBC Česká Lípa white	SH Česká Lípa
2XG2	A078	8	10.11	FBK Wings Most	BK REAL ROUDNICE n/L	FBC Česká Lípa white	SH Česká Lípa
2XG2	A079	8	10.11	Florbal Chomutov	TJ Turnov	FBC Česká Lípa white	SH Česká Lípa
2XG2	A080	8	10.11	FBC Česká Lípa blue	FBK Wings Most	FBC Česká Lípa white	SH Česká Lípa

**Přebor starších zákyň-skupina 2**  
**Rozpis zápasů 2018/2019**

Soutěž	Kod. záj.	Kolo	Datum	Domáci	Hosté	Pořadatel	Hala
2XG2	A081	9	25.11	FBC Česká Lípa blue	FBC Liberec	FBC Česká Lípa blue	SH Česká Lípa
2XG2	A082	9	25.11	BK REAL ROUDNICE n/L	SK Štětí	FBC Česká Lípa blue	SH Česká Lípa
2XG2	A083	9	25.11	FBK Wings Most	FBC Česká Lípa blue	FBC Česká Lípa blue	SH Česká Lípa
2XG2	A084	9	25.11	FBC Liberec	BK REAL ROUDNICE n/L	FBC Česká Lípa blue	SH Česká Lípa
2XG2	A085	9	25.11	SK Štětí	FBK Wings Most	FBC Česká Lípa blue	SH Česká Lípa
2XG2	A086	9	25.11	FBC Česká Lípa blue	BK REAL ROUDNICE n/L	FBC Česká Lípa blue	SH Česká Lípa
2XG2	A087	9	25.11	FBC Liberec	SK Štětí	FBC Česká Lípa blue	SH Česká Lípa
2XG2	A088	9	25.11	FBK Wings Most	BK REAL ROUDNICE n/L	FBC Česká Lípa blue	SH Česká Lípa
2XG2	A089	9	25.11	SK Štětí	FBC Česká Lípa blue	FBC Česká Lípa blue	SH Česká Lípa
2XG2	A090	9	25.11	FBC Liberec	FBK Wings Most	FBC Česká Lípa blue	SH Česká Lípa
2XG2	A091	10	25.11	FBC Česká Lípa white	TJ Turnov	FBC Česká Lípa blue	SH Česká Lípa
2XG2	A092	10	25.11	Lišky SFbK Frýdlant	Florbal Ústí	FBC Česká Lípa blue	SH Česká Lípa
2XG2	A093	10	25.11	Florbal Chomutov	FBC Česká Lípa white	FBC Česká Lípa blue	SH Česká Lípa
2XG2	A094	10	25.11	TJ Turnov	Lišky SFbK Frýdlant	FBC Česká Lípa blue	SH Česká Lípa
2XG2	A095	10	25.11	Florbal Ústí	Florbal Chomutov	FBC Česká Lípa blue	SH Česká Lípa
2XG2	A096	10	25.11	FBC Česká Lípa white	Lišky SFbK Frýdlant	FBC Česká Lípa blue	SH Česká Lípa
2XG2	A097	10	25.11	TJ Turnov	Florbal Ústí	FBC Česká Lípa blue	SH Česká Lípa
2XG2	A098	10	25.11	Florbal Chomutov	Lišky SFbK Frýdlant	FBC Česká Lípa blue	SH Česká Lípa
2XG2	A099	10	25.11	Florbal Ústí	FBC Česká Lípa white	FBC Česká Lípa blue	SH Česká Lípa
2XG2	A100	10	25.11	TJ Turnov	Florbal Chomutov	FBC Česká Lípa blue	SH Česká Lípa
2XG2	A101	11	13.1	SK Štětí	Florbal Chomutov	Florbal Chomutov	Městská SH Chomutov
2XG2	A102	11	13.1	FBK Wings Most	FBC Liberec	Florbal Chomutov	Městská SH Chomutov
2XG2	A103	11	13.1	FBC Česká Lípa white	SK Štětí	Florbal Chomutov	Městská SH Chomutov
2XG2	A104	11	13.1	Florbal Chomutov	FBK Wings Most	Florbal Chomutov	Městská SH Chomutov
2XG2	A105	11	13.1	FBC Liberec	FBC Česká Lípa white	Florbal Chomutov	Městská SH Chomutov
2XG2	A106	11	13.1	SK Štětí	FBK Wings Most	Florbal Chomutov	Městská SH Chomutov
2XG2	A107	11	13.1	Florbal Chomutov	FBC Liberec	Florbal Chomutov	Městská SH Chomutov
2XG2	A108	11	13.1	FBC Česká Lípa white	FBK Wings Most	Florbal Chomutov	Městská SH Chomutov
2XG2	A109	11	13.1	FBC Liberec	SK Štětí	Florbal Chomutov	Městská SH Chomutov
2XG2	A110	11	13.1	Florbal Chomutov	FBC Česká Lípa white	Florbal Chomutov	Městská SH Chomutov
2XG2	A111	12	13.1	BK REAL ROUDNICE n/L	FBC DDM Kati Kadaň	Florbal Chomutov	Městská SH Chomutov
2XG2	A112	12	13.1	Florbal Ústí	Lišky SFbK Frýdlant	Florbal Chomutov	Městská SH Chomutov
2XG2	A113	12	13.1	FBC Česká Lípa blue	BK REAL ROUDNICE n/L	Florbal Chomutov	Městská SH Chomutov
2XG2	A114	12	13.1	FBC DDM Kati Kadaň	Florbal Ústí	Florbal Chomutov	Městská SH Chomutov
2XG2	A115	12	13.1	Lišky SFbK Frýdlant	FBC Česká Lípa blue	Florbal Chomutov	Městská SH Chomutov
2XG2	A116	12	13.1	BK REAL ROUDNICE n/L	Florbal Ústí	Florbal Chomutov	Městská SH Chomutov
2XG2	A117	12	13.1	FBC DDM Kati Kadaň	Lišky SFbK Frýdlant	Florbal Chomutov	Městská SH Chomutov
2XG2	A118	12	13.1	FBC Česká Lípa blue	Florbal Ústí	Florbal Chomutov	Městská SH Chomutov
2XG2	A119	12	13.1	Lišky SFbK Frýdlant	BK REAL ROUDNICE n/L	Florbal Chomutov	Městská SH Chomutov
2XG2	A120	12	13.1	FBC DDM Kati Kadaň	FBC Česká Lípa blue	Florbal Chomutov	Městská SH Chomutov
2XG2	A121	13	9.2	BK REAL ROUDNICE n/L	Florbal Ústí	Florbal Ústí	SH Krupka
2XG2	A122	13	9.2	Florbal Chomutov	SK Štětí	Florbal Ústí	SH Krupka
2XG2	A123	13	9.2	FBC DDM Kati Kadaň	BK REAL ROUDNICE n/L	Florbal Ústí	SH Krupka
2XG2	A124	13	9.2	Florbal Ústí	Florbal Chomutov	Florbal Ústí	SH Krupka
2XG2	A125	13	9.2	SK Štětí	FBC DDM Kati Kadaň	Florbal Ústí	SH Krupka
2XG2	A126	13	9.2	BK REAL ROUDNICE n/L	Florbal Chomutov	Florbal Ústí	SH Krupka
2XG2	A127	13	9.2	Florbal Ústí	SK Štětí	Florbal Ústí	SH Krupka
2XG2	A128	13	9.2	FBC DDM Kati Kadaň	Florbal Chomutov	Florbal Ústí	SH Krupka
2XG2	A129	13	9.2	SK Štětí	BK REAL ROUDNICE n/L	Florbal Ústí	SH Krupka
2XG2	A130	13	9.2	Florbal Ústí	FBC DDM Kati Kadaň	Florbal Ústí	SH Krupka
2XG2	A131	14	10.2	FBC Liberec	TJ Turnov	TJ Turnov	SH TJ Turnov
2XG2	A132	14	10.2	FBC Česká Lípa blue	FBC Česká Lípa white	TJ Turnov	SH TJ Turnov
2XG2	A133	14	10.2	Lišky SFbK Frýdlant	FBC Liberec	TJ Turnov	SH TJ Turnov
2XG2	A134	14	10.2	TJ Turnov	FBC Česká Lípa blue	TJ Turnov	SH TJ Turnov
2XG2	A135	14	10.2	FBC Česká Lípa white	Lišky SFbK Frýdlant	TJ Turnov	SH TJ Turnov
2XG2	A136	14	10.2	FBC Liberec	FBC Česká Lípa blue	TJ Turnov	SH TJ Turnov
2XG2	A137	14	10.2	TJ Turnov	FBC Česká Lípa white	TJ Turnov	SH TJ Turnov
2XG2	A138	14	10.2	Lišky SFbK Frýdlant	FBC Česká Lípa blue	TJ Turnov	SH TJ Turnov
2XG2	A139	14	10.2	FBC Česká Lípa white	FBC Liberec	TJ Turnov	SH TJ Turnov
2XG2	A140	14	10.2	TJ Turnov	Lišky SFbK Frýdlant	TJ Turnov	SH TJ Turnov
2XG2	A141	15	3.3	Florbal Chomutov	FBK Wings Most	FBK Wings Most	SH SŠT Most Velebudice
2XG2	A142	15	3.3	Florbal Ústí	FBC DDM Kati Kadaň	FBK Wings Most	SH SŠT Most Velebudice
2XG2	A143	15	3.3	Lišky SFbK Frýdlant	Florbal Chomutov	FBK Wings Most	SH SŠT Most Velebudice
2XG2	A144	15	3.3	FBK Wings Most	Florbal Ústí	FBK Wings Most	SH SŠT Most Velebudice
2XG2	A145	15	3.3	FBC DDM Kati Kadaň	Lišky SFbK Frýdlant	FBK Wings Most	SH SŠT Most Velebudice
2XG2	A146	15	3.3	Florbal Chomutov	Florbal Ústí	FBK Wings Most	SH SŠT Most Velebudice
2XG2	A147	15	3.3	FBK Wings Most	FBC DDM Kati Kadaň	FBK Wings Most	SH SŠT Most Velebudice
2XG2	A148	15	3.3	Lišky SFbK Frýdlant	Florbal Ústí	FBK Wings Most	SH SŠT Most Velebudice
2XG2	A149	15	3.3	FBC DDM Kati Kadaň	Florbal Chomutov	FBK Wings Most	SH SŠT Most Velebudice
2XG2	A150	15	3.3	FBK Wings Most	Lišky SFbK Frýdlant	FBK Wings Most	SH SŠT Most Velebudice
2XG2	A151	16	3.3	BK REAL ROUDNICE n/L	SK Štětí	SK Štětí	Sportovní hala - VOŠ a SŠ Štětí
2XG2	A152	16	3.3	FBC Česká Lípa blue	TJ Turnov	SK Štětí	Sportovní hala - VOŠ a SŠ Štětí
2XG2	A153	16	3.3	FBC Liberec	BK REAL ROUDNICE n/L	SK Štětí	Sportovní hala - VOŠ a SŠ Štětí
2XG2	A154	16	3.3	SK Štětí	FBC Česká Lípa blue	SK Štětí	Sportovní hala - VOŠ a SŠ Štětí
2XG2	A155	16	3.3	TJ Turnov	FBC Liberec	SK Štětí	Sportovní hala - VOŠ a SŠ Štětí
2XG2	A156	16	3.3	BK REAL ROUDNICE n/L	FBC Česká Lípa blue	SK Štětí	Sportovní hala - VOŠ a SŠ Štětí
2XG2	A157	16	3.3	SK Štětí	TJ Turnov	SK Štětí	Sportovní hala - VOŠ a SŠ Štětí
2XG2	A158	16	3.3	FBC Liberec	FBC Česká Lípa blue	SK Štětí	Sportovní hala - VOŠ a SŠ Štětí
2XG2	A159	16	3.3	TJ Turnov	BK REAL ROUDNICE n/L	SK Štětí	Sportovní hala - VOŠ a SŠ Štětí
2XG2	A160	16	3.3	SK Štětí	FBC Liberec	SK Štětí	Sportovní hala - VOŠ a SŠ Štětí
2XG2	A161	17	17.3	Florbal Chomutov	FBC DDM Kati Kadaň	FBC DDM Kati Kadaň	SH Kadaň
2XG2	A162	17	17.3	FBK Wings Most	Florbal Ústí	FBC DDM Kati Kadaň	SH Kadaň
2XG2	A163	17	17.3	BK REAL ROUDNICE n/L	Florbal Chomutov	FBC DDM Kati Kadaň	SH Kadaň
2XG2	A164	17	17.3	FBC DDM Kati Kadaň	FBK Wings Most	FBC DDM Kati Kadaň	SH Kadaň
2XG2	A165	17	17.3	Florbal Ústí	BK REAL ROUDNICE n/L	FBC DDM Kati Kadaň	SH Kadaň
2XG2	A166	17	17.3	Florbal Chomutov	FBK Wings Most	FBC DDM Kati Kadaň	SH Kadaň
2XG2	A167	17	17.3	FBC DDM Kati Kadaň	Florbal Ústí	FBC DDM Kati Kadaň	SH Kadaň
2XG2	A168	17	17.3	BK REAL ROUDNICE n/L	FBK Wings Most	FBC DDM Kati Kadaň	SH Kadaň
2XG2	A169	17	17.3	Florbal Ústí	Florbal Chomutov	FBC DDM Kati Kadaň	SH Kadaň
2XG2	A170	17	17.3	FBC DDM Kati Kadaň	BK REAL ROUDNICE n/L	FBC DDM Kati Kadaň	SH Kadaň



**Přebor starších žákyň-skupina 2**  
**Rozpis zápasů 2018/2019**

Soutěž	Kod. záj.	Kolo	Datum	Domáci	Hosté	Pořadatel	Hala
2XG2	A171	18	17.3	TJ Turnov	Lišky SFbK Frýdlant	Lišky SFbK Frýdlant	SH Raspenava
2XG2	A172	18	17.3	FBC Liberec	FBC Česká Lípa blue	Lišky SFbK Frýdlant	SH Raspenava
2XG2	A173	18	17.3	FBC Česká Lípa white	TJ Turnov	Lišky SFbK Frýdlant	SH Raspenava
2XG2	A174	18	17.3	Lišky SFbK Frýdlant	FBC Liberec	Lišky SFbK Frýdlant	SH Raspenava
2XG2	A175	18	17.3	FBC Česká Lípa blue	FBC Česká Lípa white	Lišky SFbK Frýdlant	SH Raspenava
2XG2	A176	18	17.3	TJ Turnov	FBC Liberec	Lišky SFbK Frýdlant	SH Raspenava
2XG2	A177	18	17.3	Lišky SFbK Frýdlant	FBC Česká Lípa blue	Lišky SFbK Frýdlant	SH Raspenava
2XG2	A178	18	17.3	FBC Česká Lípa white	FBC Liberec	Lišky SFbK Frýdlant	SH Raspenava
2XG2	A179	18	17.3	FBC Česká Lípa blue	TJ Turnov	Lišky SFbK Frýdlant	SH Raspenava
2XG2	A180	18	17.3	Lišky SFbK Frýdlant	FBC Česká Lípa white	Lišky SFbK Frýdlant	SH Raspenava
2XG2	A181	19	31.3	FBC Liberec	FBC Česká Lípa blue	FBC Liberec	SH ZŠ Dobiášova Liberec
2XG2	A182	19	31.3	Florbal Chomutov	BK REAL ROUDNICE n/L	FBC Liberec	SH ZŠ Dobiášova Liberec
2XG2	A183	19	31.3	SK Štětí	FBC Liberec	FBC Liberec	SH ZŠ Dobiášova Liberec
2XG2	A184	19	31.3	FBC Česká Lípa blue	Florbal Chomutov	FBC Liberec	SH ZŠ Dobiášova Liberec
2XG2	A185	19	31.3	BK REAL ROUDNICE n/L	SK Štětí	FBC Liberec	SH ZŠ Dobiášova Liberec
2XG2	A186	19	31.3	FBC Liberec	Florbal Chomutov	FBC Liberec	SH ZŠ Dobiášova Liberec
2XG2	A187	19	31.3	FBC Česká Lípa blue	BK REAL ROUDNICE n/L	FBC Liberec	SH ZŠ Dobiášova Liberec
2XG2	A188	19	31.3	SK Štětí	Florbal Chomutov	FBC Liberec	SH ZŠ Dobiášova Liberec
2XG2	A189	19	31.3	BK REAL ROUDNICE n/L	FBC Liberec	FBC Liberec	SH ZŠ Dobiášova Liberec
2XG2	A190	19	31.3	FBC Česká Lípa blue	SK Štětí	FBC Liberec	SH ZŠ Dobiášova Liberec
2XG2	A191	20	31.3	TJ Turnov	FBC Česká Lípa white	FBC Liberec	SH ZŠ Dobiášova Liberec
2XG2	A192	20	31.3	Lišky SFbK Frýdlant	FBC DDM Kati Kadaň	FBC Liberec	SH ZŠ Dobiášova Liberec
2XG2	A193	20	31.3	FBK Wings Most	TJ Turnov	FBC Liberec	SH ZŠ Dobiášova Liberec
2XG2	A194	20	31.3	FBC Česká Lípa white	Lišky SFbK Frýdlant	FBC Liberec	SH ZŠ Dobiášova Liberec
2XG2	A195	20	31.3	FBC DDM Kati Kadaň	FBK Wings Most	FBC Liberec	SH ZŠ Dobiášova Liberec
2XG2	A196	20	31.3	TJ Turnov	Lišky SFbK Frýdlant	FBC Liberec	SH ZŠ Dobiášova Liberec
2XG2	A197	20	31.3	FBC Česká Lípa white	FBC DDM Kati Kadaň	FBC Liberec	SH ZŠ Dobiášova Liberec
2XG2	A198	20	31.3	FBK Wings Most	Lišky SFbK Frýdlant	FBC Liberec	SH ZŠ Dobiášova Liberec
2XG2	A199	20	31.3	FBC DDM Kati Kadaň	TJ Turnov	FBC Liberec	SH ZŠ Dobiášova Liberec
2XG2	A200	20	31.3	FBC Česká Lípa white	FBK Wings Most	FBC Liberec	SH ZŠ Dobiášova Liberec
2XG2	A201	21	27.4	Florbal Ústí	BK REAL ROUDNICE n/L	BK REAL ROUDNICE n/L	SH Roudnice nad Labem
2XG2	A202	21	27.4	Florbal Chomutov	TJ Turnov	BK REAL ROUDNICE n/L	SH Roudnice nad Labem
2XG2	A203	21	27.4	FBC Česká Lípa blue	Florbal Ústí	BK REAL ROUDNICE n/L	SH Roudnice nad Labem
2XG2	A204	21	27.4	BK REAL ROUDNICE n/L	Florbal Chomutov	BK REAL ROUDNICE n/L	SH Roudnice nad Labem
2XG2	A205	21	27.4	TJ Turnov	FBC Česká Lípa blue	BK REAL ROUDNICE n/L	SH Roudnice nad Labem
2XG2	A206	21	27.4	Florbal Ústí	Florbal Chomutov	BK REAL ROUDNICE n/L	SH Roudnice nad Labem
2XG2	A207	21	27.4	BK REAL ROUDNICE n/L	TJ Turnov	BK REAL ROUDNICE n/L	SH Roudnice nad Labem
2XG2	A208	21	27.4	FBC Česká Lípa blue	Florbal Chomutov	BK REAL ROUDNICE n/L	SH Roudnice nad Labem
2XG2	A209	21	27.4	TJ Turnov	Florbal Ústí	BK REAL ROUDNICE n/L	SH Roudnice nad Labem
2XG2	A210	21	27.4	BK REAL ROUDNICE n/L	FBC Česká Lípa blue	BK REAL ROUDNICE n/L	SH Roudnice nad Labem
2XG2	A211	22	27.4	FBK Wings Most	SK Štětí	BK REAL ROUDNICE n/L	SH Roudnice nad Labem
2XG2	A212	22	27.4	FBC DDM Kati Kadaň	Lišky SFbK Frýdlant	BK REAL ROUDNICE n/L	SH Roudnice nad Labem
2XG2	A213	22	27.4	FBC Česká Lípa white	FBK Wings Most	BK REAL ROUDNICE n/L	SH Roudnice nad Labem
2XG2	A214	22	27.4	SK Štětí	FBC DDM Kati Kadaň	BK REAL ROUDNICE n/L	SH Roudnice nad Labem
2XG2	A215	22	27.4	Lišky SFbK Frýdlant	FBC Česká Lípa white	BK REAL ROUDNICE n/L	SH Roudnice nad Labem
2XG2	A216	22	27.4	FBK Wings Most	FBC DDM Kati Kadaň	BK REAL ROUDNICE n/L	SH Roudnice nad Labem
2XG2	A217	22	27.4	SK Štětí	Lišky SFbK Frýdlant	BK REAL ROUDNICE n/L	SH Roudnice nad Labem
2XG2	A218	22	27.4	FBC Česká Lípa white	FBC DDM Kati Kadaň	BK REAL ROUDNICE n/L	SH Roudnice nad Labem
2XG2	A219	22	27.4	Lišky SFbK Frýdlant	FBK Wings Most	BK REAL ROUDNICE n/L	SH Roudnice nad Labem
2XG2	A220	22	27.4	SK Štětí	FBC Česká Lípa white	BK REAL ROUDNICE n/L	SH Roudnice nad Labem

## Předpis soutěže 2XT1 - Liga mladších zákyň - skupina 2 pro ročník 2018/2019

- **Systém soutěže:**  
10 týmů. Hrají se jednorázové turnaje systémem 3+1. Každý pořádá 2 turnaje. Hrají se jednorázové turnaje systémem 3+1. Každý pořádá buď 1 na dvou hřištích, nebo 2 turnaje na jednom hřišti, družstva nemusí odehrát mezi sebou stejný počet utkání, ale počet utkání bude stejný, bude se hledět na dojezdové vzdálenosti. Pořadatel hradí veškeré náklady na pořádání turnaje včetně výplaty odměny a cestovních náhrad rozhodčím.
- **Hodnocení výsledků:**  
Výsledky se pouze zaznamenávají ve zjednodušených Zápisech o utkání, ale nesčítávají se do společné tabulky. Nevyhlašuje se pořadí družstev na turnaji, stejně tak se ani neodměňuje. Pořadatel může udělit pořadatelský diplom, případně dárkovou tašku pro všechny družstva se stejným obsahem.
- **Statistiky:**  
Během soutěže nebudou zveřejňovány jak společné, tak ani individuální statistiky hráčů.
- **Postup:**  
ze soutěže se nepostupuje.
- **Sestup:**  
ze soutěže se nesestupuje.
- **Oficiální míček:**  
míček schválený IFF bílé nebo vanilkové barvy. Použití míčku jiné barvy podléhá schválení řídicího orgánu soutěže.
- **Hrací systém:**  
3+1 hráčů na každé straně.
- **Trenérské vedení:**  
trenér licence D viz předpis – Požadavky na trenérské vedení družstev v jednotlivých soutěžích.
- **Rozměry hřiště:**  
hraje na hřišti o rozměrech max. 22 x 10 m, min. 18 x 10 m. (doporučujeme maximální možný rozměr hřiště)
- **Hrací čas:**  
2 x 8 min. čistý čas, 2 min. přestávka, minimální čas na jedno utkání je 30 minut. Minimální doba mezi začátky utkání jednoho družstva je 50 minut.
- **Hrací den:**  
pokud není uvedeno jinak, je hracím dnem utkání sobota nebo neděle v rámci přiděleného víkendu. Pokud k přidělenému hracímu víkendu utkání připadá i státní svátek (jedná se o pátek či pondělí), může pořadatel za hrací den zvolit i tento den.
- **Povolené časy začátku utkání:**  
v den před dnem pracovního volna nebo v den před pracovním dnem nejdříve v 8:00 hod. (družstvo v dojezdové vzdálenosti od 80 km do 150 km od 9:00 hod, nad 150 km od 10:00 hod), nejpozději v 17:00 hod.  
Žádosti o změnu termínu (týká se i jiného než povoleného času začátku utkání) se během soutěže posuzují dle článku 9 Soutěžního řádu florbalu. **Pořadatel má právo upravit pořadí utkání dle dojezdových vzdáleností v hlášení o utkání.**
- **Soutěžní kauce:**  
1 000,- Kč.
- **Startovné:**  
2 000,- Kč.
- **Odměna rozhodčím:**  
100,- Kč za utkání. Utkání řídí 1 rozhodčí.
- **Elektronický zápis:**  
**pořadatel je povinen vést zjednodušený technický elektronický zápis (vyplňují se pouze soupisky + realizační tým, statistiky se nezdávají)**
- **Věkové kategorie:**  
mladší zákyňe (2006 a 2007) a elévky (2008 a 2009)
- **Ostatní povinnosti:**  
pořadatel má povinnost mít připravené rozlišovací sady.
- **Úprava pravidel a předpisů:**  
**Umožnění působení hráčů v jiném oddíle – viz článek 15.4 SR:**  
pokud má družstvo problém s počtem hráčů, a aby mohl na turnaji startovat, je možnost v rámci turnaje o start jiného hráče, hráčky za jiné družstvo.  
**Brankový rozdíl:**  
Je-li v utkání základní částí dosaženo brankového rozdílu 15 branek, bude utkání ukončeno a do tabulky se započítá dosažený výsledek. **KM ale doporučuje, pokud rozdíl vstřelených branek bude více jak 5, může tým, který prohrává postavit do pole o jednoho hráče více tedy 4+1. Jednotlivé týmy se mohou domluvit přímo na turnaji.**  
**pravidlo 102 – značky na hřišti:**  
z vyznačení hřiště dle pravidla 102 se požaduje pouze vyznačení brankové čáry ve vzdálenosti 2m od zadního mantinelu. Ostatní značky na hřišti jsou pouze pomyslné a o jejich pomyslné poloze rozhodují rozhodčí utkání. **KM ale doporučuje malé brankoviště, případně vyznačení hran malého brankoviště pokud je to možné.**  
**pravidlo 103 – brány:**  
je povinné snížit výšku brankové konstrukce o 15 cm pomocí schváleného systému na snižování florbalových branek.  
**pravidlo 104 – prostory pro střídání:**  
nemusí být vyznačeny. V případě potřeby mohou být prostory pro střídání umístěny za kratšími stranami mantinelů.  
**pravidlo 202 – time-out:**  
žádné družstvo nemá právo vyžádat time-out.  
**pravidlo 301 – hráči:**  
během hry smí být na hřišti z každého družstva současně maximálně 4 hráči, z toho jen jeden brankář nebo pouze čtyři hráči v poli. Aby rozhodčí mohl zahájit utkání, každé družstvo musí mít alespoň tři hráče v poli a brankáře v předepsané výstroji.  
**pravidlo 303 – zvláštní pravidla pro brankáře:**  
Hráči označenému jako brankář je **dovoleno** se stejného utkání účastnit i jako hráč v poli s hokejkou.  
**pravidlo 6 – tresty:**  
vyloučení na 2 minuty je nahrazováno **trestným střelením** proti provinivšímu se týmu,  
v případě více 2 min trestů, je **každý trest nahrazován trestným střelením** proti provinivšímu se týmu,  
v případě 5 min nebo trestu 2+10 min je nahrazováno **trestným střelením a vyloučením do konce utkání do konce utkání** proti provinivšímu se týmu.  
**Vedení ZZOU:** Zjednodušený zápis o utkání vést tak, aby **každé družstvo bylo ve „svém zápise“** u všech utkání vedeno jako **domácí**.

## Povinnosti pořadatelů ligových utkání ÚSaLB

Plnit povinnosti pořadatelské služby dle Soutěžního řádu ČF čl. 7.

Dále ÚSaLB upřesňuje:

1. Zajistit halu v termínu daném rozpisem utkání a pořádat utkání na hřišti vyhovujícím pravidlům florbalu a schváleném LK ÚSaLB.
2. Písemně potvrdit řídícímu orgánu termíny a místa konání + zaslat případné žádosti o změny termínu utkání celé soutěže nejpozději do 20. července 2018.
3. Odeslat hlášenku o utkání cestou FIS minimálně 30 dní před turnajem; odesláni v kratší časové lhůtě bude potrestáno pořádkovou pokutou.
4. Zajistit a nejpozději 30 minut před utkáním zpřístupnit uzamykatelné šatny pro rozhodčí a pro každé zúčastněné mužstvo.
5. Vhodnou formou informovat veřejnost a média o konání utkání. Zajistit, aby diváci byli informováni o družstvech, o soutěži, atd. **Viditelně vyvěsit rozpis utkání a výsledkový servis.**
6. **Minimálně 30 minut před začátkem utkání musí být hřiště připraveno ke hře a vyznačeno podle pravidel florbalu.** Tím se rozumí:
  - a) rozměry hřiště a vyznačení hřiště odpovídají předpisu soutěže;
  - b) mantinely a branky stojí na svých místech dle pravidel florbalu;
  - c) fungující časomíra (ukazatel odpočítávání času, skóre, třetiny a odpočítávání trestů);
  - d) střídačky, trestnou lavici a stolek časoměřičů umístěné podle pravidel florbalu tak, aby z těchto míst bylo zřetelně vidět na časomíru.
7. **Přítomnost pořadatelské služby:**
  - **hlavní pořadatel** - jasně a viditelně označená osoba, starší 18 let, zodpovědná za činnost pořadatelské služby);
  - dále min. dvou pořadatelů u stolku časoměřičů – **časoměřič a zapisovatel**;
  - případně další pořadatelé v prostorách haly pro zajištění ustanovení o pořadatelství dle Legislativních předpisů ČFbU – Soutěžního řádu článku 7;
  - přítomnost **zdravotnické služby** (jasně a viditelně označená osoba, starší 18 let, s potřebným vybavením pro první pomoc), viz Předpis o zajištění zdravotnické služby.
8. u stolku časoměřičů připravené:
  - hrací míče (vždy minimálně 3), rezervní stopky, psací pomůcky, pištalka, červená karta;
  - řádně vyplněný a podepsaný zjednodušený zápis o utkání (ZZOU),
  - pokyny pro vyplňování ZZOU ČF.
9. Vyplňovat Zápis o utkání dle platných pokynů.
10. Dodržet oficiální začátek utkání a v průběhu utkání postupovat dle pokynů rozhodčích, v souladu s platnými předpisy florbalu.
11. Dodržet předepsaný čas přestávek. Za měření přestávky zodpovídá pořadatel.
12. **KM doporučuje nezobrazovat průběžné výsledky skóre na časomíře, ale jen upozornit družstva a rozhodčí na větší brankový rozdíl (viz Úprava pravidel a předpisů).**
13. Zajistit rozhodčím dosažitelnost nealkoholických nápojů v prostoru haly (prodej občerstvení, nápojový automat apod.).
14. Po utkání zkontrolovat úplnost vyplnění Zjednodušeného zápisu o utkání. Za správnost údajů v Zápisu o utkání a za jeho úplné vyplnění zodpovídá pořadající oddíl (viz. Pokyny pro vyplňování Zápisu o utkání).
15. Do 15 minut po skončení posledního utkání, které v rámci turnaje řídili, vyplatit rozhodčím příslušnou finanční odměnu a cestovní náhradu.
16. **Následující pracovní den po sehrání utkání odeslat doložitelným způsobem originál a první kopii Zápisu o utkání pokud se bude vést papírový zápis o utkání na adresu: Blanka Procházková, Žitavská 727/16, Liberec 3, 460 01.**

**Liga mladších zákyň - skupina 2**  
**Rozpis zápasů 2018/2019**

Soutěž	Kod. záj.	Kolo	Datum	Domáci	Hosté	Pořadatel	Hala
2XT1	A001	1	7.10	SK Dubí	FBK Wings Most	FBK Wings Most	SH SŠT Most Velebudice
2XT1	A002	1	7.10	SK BIVOJKY LITVÍNOV	TJ Turnov	FBK Wings Most	SH SŠT Most Velebudice
2XT1	A003	1	7.10	FBC Liberec Chrastava	SK Dubí	FBK Wings Most	SH SŠT Most Velebudice
2XT1	A004	1	7.10	FBK Wings Most	SK BIVOJKY LITVÍNOV	FBK Wings Most	SH SŠT Most Velebudice
2XT1	A005	1	7.10	TJ Turnov	FBC Liberec Chrastava	FBK Wings Most	SH SŠT Most Velebudice
2XT1	A006	1	7.10	SK Dubí	SK BIVOJKY LITVÍNOV	FBK Wings Most	SH SŠT Most Velebudice
2XT1	A007	1	7.10	FBK Wings Most	TJ Turnov	FBK Wings Most	SH SŠT Most Velebudice
2XT1	A008	1	7.10	FBC Liberec Chrastava	SK BIVOJKY LITVÍNOV	FBK Wings Most	SH SŠT Most Velebudice
2XT1	A009	1	7.10	TJ Turnov	SK Dubí	FBK Wings Most	SH SŠT Most Velebudice
2XT1	A010	1	7.10	FBK Wings Most	FBC Liberec Chrastava	FBK Wings Most	SH SŠT Most Velebudice
2XT1	A011	2	7.10	FBC DDM Kati Kadaň	Tatran Podbořany	Tatran Podbořany	Hala GSOŠ Podbořany
2XT1	A012	2	7.10	Florbal Chomutov	FBC Česká Lípa bule	Tatran Podbořany	Hala GSOŠ Podbořany
2XT1	A013	2	7.10	FBC Česká Lípa white	FBC DDM Kati Kadaň	Tatran Podbořany	Hala GSOŠ Podbořany
2XT1	A014	2	7.10	Tatran Podbořany	Florbal Chomutov	Tatran Podbořany	Hala GSOŠ Podbořany
2XT1	A015	2	7.10	FBC Česká Lípa bule	FBC Česká Lípa white	Tatran Podbořany	Hala GSOŠ Podbořany
2XT1	A016	2	7.10	FBC DDM Kati Kadaň	Florbal Chomutov	Tatran Podbořany	Hala GSOŠ Podbořany
2XT1	A017	2	7.10	Tatran Podbořany	FBC Česká Lípa bule	Tatran Podbořany	Hala GSOŠ Podbořany
2XT1	A018	2	7.10	FBC Česká Lípa white	Florbal Chomutov	Tatran Podbořany	Hala GSOŠ Podbořany
2XT1	A019	2	7.10	FBC Česká Lípa bule	FBC DDM Kati Kadaň	Tatran Podbořany	Hala GSOŠ Podbořany
2XT1	A020	2	7.10	Tatran Podbořany	FBC Česká Lípa white	Tatran Podbořany	Hala GSOŠ Podbořany
2XT1	A021	3	21.10	FBC DDM Kati Kadaň	SK BIVOJKY LITVÍNOV	SK BIVOJKY LITVÍNOV	SH SPORtaS u Koldomu Litvínov
2XT1	A022	3	21.10	FBK Wings Most	FBC Česká Lípa bule	SK BIVOJKY LITVÍNOV	SH SPORtaS u Koldomu Litvínov
2XT1	A023	3	21.10	FBC Česká Lípa white	FBC DDM Kati Kadaň	SK BIVOJKY LITVÍNOV	SH SPORtaS u Koldomu Litvínov
2XT1	A024	3	21.10	SK BIVOJKY LITVÍNOV	FBK Wings Most	SK BIVOJKY LITVÍNOV	SH SPORtaS u Koldomu Litvínov
2XT1	A025	3	21.10	FBC Česká Lípa bule	FBC Česká Lípa white	SK BIVOJKY LITVÍNOV	SH SPORtaS u Koldomu Litvínov
2XT1	A026	3	21.10	FBC DDM Kati Kadaň	FBK Wings Most	SK BIVOJKY LITVÍNOV	SH SPORtaS u Koldomu Litvínov
2XT1	A027	3	21.10	SK BIVOJKY LITVÍNOV	FBC Česká Lípa bule	SK BIVOJKY LITVÍNOV	SH SPORtaS u Koldomu Litvínov
2XT1	A028	3	21.10	FBC Česká Lípa white	FBK Wings Most	SK BIVOJKY LITVÍNOV	SH SPORtaS u Koldomu Litvínov
2XT1	A029	3	21.10	FBC Česká Lípa bule	FBC DDM Kati Kadaň	SK BIVOJKY LITVÍNOV	SH SPORtaS u Koldomu Litvínov
2XT1	A030	3	21.10	SK BIVOJKY LITVÍNOV	FBC Česká Lípa white	SK BIVOJKY LITVÍNOV	SH SPORtaS u Koldomu Litvínov
2XT1	A031	4	20.10	TJ Turnov	SK Dubí	SK Dubí	SH Dubí 2 Rudolfka
2XT1	A032	4	20.10	FBC Liberec Chrastava	Tatran Podbořany	SK Dubí	SH Dubí 2 Rudolfka
2XT1	A033	4	20.10	Florbal Chomutov	TJ Turnov	SK Dubí	SH Dubí 2 Rudolfka
2XT1	A034	4	20.10	SK Dubí	FBC Liberec Chrastava	SK Dubí	SH Dubí 2 Rudolfka
2XT1	A035	4	20.10	Tatran Podbořany	Florbal Chomutov	SK Dubí	SH Dubí 2 Rudolfka
2XT1	A036	4	20.10	TJ Turnov	FBC Liberec Chrastava	SK Dubí	SH Dubí 2 Rudolfka
2XT1	A037	4	20.10	SK Dubí	Tatran Podbořany	SK Dubí	SH Dubí 2 Rudolfka
2XT1	A038	4	20.10	Florbal Chomutov	FBC Liberec Chrastava	SK Dubí	SH Dubí 2 Rudolfka
2XT1	A039	4	20.10	Tatran Podbořany	TJ Turnov	SK Dubí	SH Dubí 2 Rudolfka
2XT1	A040	4	20.10	SK Dubí	Florbal Chomutov	SK Dubí	SH Dubí 2 Rudolfka
2XT1	A041	5	3.11	FBC Liberec Chrastava	TJ Turnov	SH TJ Turnov	SH TJ Turnov
2XT1	A042	5	3.11	FBC Česká Lípa bule	FBC Česká Lípa white	TJ Turnov	SH TJ Turnov
2XT1	A043	5	3.11	SK Dubí	FBC Liberec Chrastava	TJ Turnov	SH TJ Turnov
2XT1	A044	5	3.11	TJ Turnov	FBC Česká Lípa bule	TJ Turnov	SH TJ Turnov
2XT1	A045	5	3.11	FBC Česká Lípa white	SK Dubí	TJ Turnov	SH TJ Turnov
2XT1	A046	5	3.11	FBC Liberec Chrastava	FBC Česká Lípa bule	TJ Turnov	SH TJ Turnov
2XT1	A047	5	3.11	TJ Turnov	FBC Česká Lípa white	TJ Turnov	SH TJ Turnov
2XT1	A048	5	3.11	SK Dubí	FBC Česká Lípa bule	TJ Turnov	SH TJ Turnov
2XT1	A049	5	3.11	FBC Česká Lípa white	FBC Liberec Chrastava	TJ Turnov	SH TJ Turnov
2XT1	A050	5	3.11	TJ Turnov	SK Dubí	TJ Turnov	SH TJ Turnov
2XT1	A051	6	4.11	Florbal Chomutov	FBC DDM Kati Kadaň	FBC DDM Kati Kadaň	SH Kadaň
2XT1	A052	6	4.11	FBK Wings Most	Tatran Podbořany	FBC DDM Kati Kadaň	SH Kadaň
2XT1	A053	6	4.11	SK BIVOJKY LITVÍNOV	Florbal Chomutov	FBC DDM Kati Kadaň	SH Kadaň
2XT1	A054	6	4.11	FBC DDM Kati Kadaň	FBK Wings Most	FBC DDM Kati Kadaň	SH Kadaň
2XT1	A055	6	4.11	Tatran Podbořany	SK BIVOJKY LITVÍNOV	FBC DDM Kati Kadaň	SH Kadaň
2XT1	A056	6	4.11	Florbal Chomutov	FBK Wings Most	FBC DDM Kati Kadaň	SH Kadaň
2XT1	A057	6	4.11	FBC DDM Kati Kadaň	Tatran Podbořany	FBC DDM Kati Kadaň	SH Kadaň
2XT1	A058	6	4.11	SK BIVOJKY LITVÍNOV	FBK Wings Most	FBC DDM Kati Kadaň	SH Kadaň
2XT1	A059	6	4.11	Tatran Podbořany	Florbal Chomutov	FBC DDM Kati Kadaň	SH Kadaň
2XT1	A060	6	4.11	FBC DDM Kati Kadaň	SK BIVOJKY LITVÍNOV	FBC DDM Kati Kadaň	SH Kadaň
2XT1	A061	7	18.11	FBC Liberec Chrastava	FBC Česká Lípa white	FBC Česká Lípa white	Lokomotiva Česká Lípa
2XT1	A062	7	18.11	FBK Wings Most	SK Dubí	FBC Česká Lípa white	Lokomotiva Česká Lípa
2XT1	A063	7	18.11	SK BIVOJKY LITVÍNOV	FBC Liberec Chrastava	FBC Česká Lípa white	Lokomotiva Česká Lípa
2XT1	A064	7	18.11	FBC Česká Lípa white	FBK Wings Most	FBC Česká Lípa white	Lokomotiva Česká Lípa
2XT1	A065	7	18.11	SK Dubí	SK BIVOJKY LITVÍNOV	FBC Česká Lípa white	Lokomotiva Česká Lípa
2XT1	A066	7	18.11	FBC Liberec Chrastava	FBK Wings Most	FBC Česká Lípa white	Lokomotiva Česká Lípa
2XT1	A067	7	18.11	FBC Česká Lípa white	SK Dubí	FBC Česká Lípa white	Lokomotiva Česká Lípa
2XT1	A068	7	18.11	SK BIVOJKY LITVÍNOV	FBK Wings Most	FBC Česká Lípa white	Lokomotiva Česká Lípa
2XT1	A069	7	18.11	SK Dubí	FBC Liberec Chrastava	FBC Česká Lípa white	Lokomotiva Česká Lípa
2XT1	A070	7	18.11	FBC Česká Lípa white	SK BIVOJKY LITVÍNOV	FBC Česká Lípa white	Lokomotiva Česká Lípa
2XT1	A071	8	18.11	FBC Česká Lípa bule	TJ Turnov	FBC Česká Lípa white	Lokomotiva Česká Lípa
2XT1	A072	8	18.11	FBC DDM Kati Kadaň	Tatran Podbořany	FBC Česká Lípa white	Lokomotiva Česká Lípa
2XT1	A073	8	18.11	Florbal Chomutov	FBC Česká Lípa bule	FBC Česká Lípa white	Lokomotiva Česká Lípa
2XT1	A074	8	18.11	TJ Turnov	FBC DDM Kati Kadaň	FBC Česká Lípa white	Lokomotiva Česká Lípa
2XT1	A075	8	18.11	Tatran Podbořany	Florbal Chomutov	FBC Česká Lípa white	Lokomotiva Česká Lípa
2XT1	A076	8	18.11	FBC Česká Lípa bule	FBC DDM Kati Kadaň	FBC Česká Lípa white	Lokomotiva Česká Lípa
2XT1	A077	8	18.11	TJ Turnov	Tatran Podbořany	FBC Česká Lípa white	Lokomotiva Česká Lípa
2XT1	A078	8	18.11	Florbal Chomutov	FBC DDM Kati Kadaň	FBC Česká Lípa white	Lokomotiva Česká Lípa
2XT1	A079	8	18.11	Tatran Podbořany	FBC Česká Lípa bule	FBC Česká Lípa white	Lokomotiva Česká Lípa
2XT1	A080	8	18.11	TJ Turnov	Florbal Chomutov	FBC Česká Lípa white	Lokomotiva Česká Lípa

**Liga mladších žáků - skupina 2**  
**Rozpis zápasů 2018/2019**

Soutěž	Kod. záj.	Kolo	Datum	Domáci	Hosté	Pořadatel	Hala
2XT1	A081	9	16.12	FBC Česká Lípa bule	FBC Liberec Chrastava	FBC Liberec Chrastava	SH ZŠ Dobiášova Liberec
2XT1	A082	9	16.12	SK Dubí	FBK Wings Most	FBC Liberec Chrastava	SH ZŠ Dobiášova Liberec
2XT1	A083	9	16.12	FBC DDM Kati Kadaň	FBC Česká Lípa bule	FBC Liberec Chrastava	SH ZŠ Dobiášova Liberec
2XT1	A084	9	16.12	FBC Liberec Chrastava	SK Dubí	FBC Liberec Chrastava	SH ZŠ Dobiášova Liberec
2XT1	A085	9	16.12	FBK Wings Most	FBC DDM Kati Kadaň	FBC Liberec Chrastava	SH ZŠ Dobiášova Liberec
2XT1	A086	9	16.12	FBC Česká Lípa bule	SK Dubí	FBC Liberec Chrastava	SH ZŠ Dobiášova Liberec
2XT1	A087	9	16.12	FBC Liberec Chrastava	FBK Wings Most	FBC Liberec Chrastava	SH ZŠ Dobiášova Liberec
2XT1	A088	9	16.12	FBC DDM Kati Kadaň	SK Dubí	FBC Liberec Chrastava	SH ZŠ Dobiášova Liberec
2XT1	A089	9	16.12	FBK Wings Most	FBC Česká Lípa bule	FBC Liberec Chrastava	SH ZŠ Dobiášova Liberec
2XT1	A090	9	16.12	FBC Liberec Chrastava	FBC DDM Kati Kadaň	FBC Liberec Chrastava	SH ZŠ Dobiášova Liberec
2XT1	A091	10	16.12	FBC Česká Lípa white	TJ Turnov	FBC Liberec Chrastava	SH ZŠ Dobiášova Liberec
2XT1	A092	10	16.12	Tatran Podbořany	Florbal Chomutov	FBC Liberec Chrastava	SH ZŠ Dobiášova Liberec
2XT1	A093	10	16.12	SK BIVOJKY LITVÍNOV	FBC Česká Lípa white	FBC Liberec Chrastava	SH ZŠ Dobiášova Liberec
2XT1	A094	10	16.12	TJ Turnov	Tatran Podbořany	FBC Liberec Chrastava	SH ZŠ Dobiášova Liberec
2XT1	A095	10	16.12	Florbal Chomutov	SK BIVOJKY LITVÍNOV	FBC Liberec Chrastava	SH ZŠ Dobiášova Liberec
2XT1	A096	10	16.12	FBC Česká Lípa white	Tatran Podbořany	FBC Liberec Chrastava	SH ZŠ Dobiášova Liberec
2XT1	A097	10	16.12	TJ Turnov	Florbal Chomutov	FBC Liberec Chrastava	SH ZŠ Dobiášova Liberec
2XT1	A098	10	16.12	SK BIVOJKY LITVÍNOV	Tatran Podbořany	FBC Liberec Chrastava	SH ZŠ Dobiášova Liberec
2XT1	A099	10	16.12	Florbal Chomutov	FBC Česká Lípa white	FBC Liberec Chrastava	SH ZŠ Dobiášova Liberec
2XT1	A100	10	16.12	TJ Turnov	SK BIVOJKY LITVÍNOV	FBC Liberec Chrastava	SH ZŠ Dobiášova Liberec
2XT1	A101	11	19.1	SK BIVOJKY LITVÍNOV	Florbal Chomutov	Florbal Chomutov	Městská SH Chomutov
2XT1	A102	11	19.1	SK Dubí	FBC Liberec Chrastava	Florbal Chomutov	Městská SH Chomutov
2XT1	A103	11	19.1	FBC Česká Lípa white	SK BIVOJKY LITVÍNOV	Florbal Chomutov	Městská SH Chomutov
2XT1	A104	11	19.1	Florbal Chomutov	SK Dubí	Florbal Chomutov	Městská SH Chomutov
2XT1	A105	11	19.1	FBC Liberec Chrastava	FBC Česká Lípa white	Florbal Chomutov	Městská SH Chomutov
2XT1	A106	11	19.1	SK BIVOJKY LITVÍNOV	SK Dubí	Florbal Chomutov	Městská SH Chomutov
2XT1	A107	11	19.1	Florbal Chomutov	FBC Liberec Chrastava	Florbal Chomutov	Městská SH Chomutov
2XT1	A108	11	19.1	FBC Česká Lípa white	SK Dubí	Florbal Chomutov	Městská SH Chomutov
2XT1	A109	11	19.1	FBC Liberec Chrastava	SK BIVOJKY LITVÍNOV	Florbal Chomutov	Městská SH Chomutov
2XT1	A110	11	19.1	Florbal Chomutov	FBC Česká Lípa white	Florbal Chomutov	Městská SH Chomutov
2XT1	A111	12	19.1	Tatran Podbořany	FBC DDM Kati Kadaň	Florbal Chomutov	Městská SH Chomutov
2XT1	A112	12	19.1	FBK Wings Most	TJ Turnov	Florbal Chomutov	Městská SH Chomutov
2XT1	A113	12	19.1	FBC Česká Lípa bule	Tatran Podbořany	Florbal Chomutov	Městská SH Chomutov
2XT1	A114	12	19.1	FBC DDM Kati Kadaň	FBK Wings Most	Florbal Chomutov	Městská SH Chomutov
2XT1	A115	12	19.1	TJ Turnov	FBC Česká Lípa bule	Florbal Chomutov	Městská SH Chomutov
2XT1	A116	12	19.1	Tatran Podbořany	FBK Wings Most	Florbal Chomutov	Městská SH Chomutov
2XT1	A117	12	19.1	FBC DDM Kati Kadaň	TJ Turnov	Florbal Chomutov	Městská SH Chomutov
2XT1	A118	12	19.1	FBC Česká Lípa bule	FBK Wings Most	Florbal Chomutov	Městská SH Chomutov
2XT1	A119	12	19.1	TJ Turnov	Tatran Podbořany	Florbal Chomutov	Městská SH Chomutov
2XT1	A120	12	19.1	FBC DDM Kati Kadaň	FBC Česká Lípa bule	Florbal Chomutov	Městská SH Chomutov
2XT1	A121	13	2.2	FBC Liberec Chrastava	TJ Turnov	TJ Turnov	SH TJ Turnov
2XT1	A122	13	2.2	FBC Česká Lípa bule	FBC Česká Lípa white	TJ Turnov	SH TJ Turnov
2XT1	A123	13	2.2	FBK Wings Most	FBC Liberec Chrastava	TJ Turnov	SH TJ Turnov
2XT1	A124	13	2.2	TJ Turnov	FBC Česká Lípa bule	TJ Turnov	SH TJ Turnov
2XT1	A125	13	2.2	FBC Česká Lípa white	FBK Wings Most	TJ Turnov	SH TJ Turnov
2XT1	A126	13	2.2	FBC Liberec Chrastava	FBC Česká Lípa bule	TJ Turnov	SH TJ Turnov
2XT1	A127	13	2.2	TJ Turnov	FBC Česká Lípa white	TJ Turnov	SH TJ Turnov
2XT1	A128	13	2.2	FBK Wings Most	FBC Česká Lípa bule	TJ Turnov	SH TJ Turnov
2XT1	A129	13	2.2	FBC Česká Lípa white	FBC Liberec Chrastava	TJ Turnov	SH TJ Turnov
2XT1	A130	13	2.2	TJ Turnov	FBK Wings Most	TJ Turnov	SH TJ Turnov
2XT1	A131	14	3.2	Florbal Chomutov	FBC DDM Kati Kadaň	FBC DDM Kati Kadaň	SH Kadaň
2XT1	A132	14	3.2	Tatran Podbořany	SK BIVOJKY LITVÍNOV	FBC DDM Kati Kadaň	SH Kadaň
2XT1	A133	14	3.2	SK Dubí	Florbal Chomutov	FBC DDM Kati Kadaň	SH Kadaň
2XT1	A134	14	3.2	FBC DDM Kati Kadaň	Tatran Podbořany	FBC DDM Kati Kadaň	SH Kadaň
2XT1	A135	14	3.2	SK BIVOJKY LITVÍNOV	SK Dubí	FBC DDM Kati Kadaň	SH Kadaň
2XT1	A136	14	3.2	Florbal Chomutov	Tatran Podbořany	FBC DDM Kati Kadaň	SH Kadaň
2XT1	A137	14	3.2	FBC DDM Kati Kadaň	SK BIVOJKY LITVÍNOV	FBC DDM Kati Kadaň	SH Kadaň
2XT1	A138	14	3.2	SK Dubí	Tatran Podbořany	FBC DDM Kati Kadaň	SH Kadaň
2XT1	A139	14	3.2	SK BIVOJKY LITVÍNOV	Florbal Chomutov	FBC DDM Kati Kadaň	SH Kadaň
2XT1	A140	14	3.2	FBC DDM Kati Kadaň	SK Dubí	FBC DDM Kati Kadaň	SH Kadaň
2XT1	A141	15	24.2	FBC Liberec Chrastava	FBC Česká Lípa bule	FBC Česká Lípa bule	SH Česká Lípa
2XT1	A142	15	24.2	FBK Wings Most	Tatran Podbořany	FBC Česká Lípa bule	SH Česká Lípa
2XT1	A143	15	24.2	SK BIVOJKY LITVÍNOV	FBC Liberec Chrastava	FBC Česká Lípa bule	SH Česká Lípa
2XT1	A144	15	24.2	FBC Česká Lípa bule	FBK Wings Most	FBC Česká Lípa bule	SH Česká Lípa
2XT1	A145	15	24.2	Tatran Podbořany	SK BIVOJKY LITVÍNOV	FBC Česká Lípa bule	SH Česká Lípa
2XT1	A146	15	24.2	FBC Liberec Chrastava	FBK Wings Most	FBC Česká Lípa bule	SH Česká Lípa
2XT1	A147	15	24.2	FBC Česká Lípa bule	Tatran Podbořany	FBC Česká Lípa bule	SH Česká Lípa
2XT1	A148	15	24.2	SK BIVOJKY LITVÍNOV	FBK Wings Most	FBC Česká Lípa bule	SH Česká Lípa
2XT1	A149	15	24.2	Tatran Podbořany	FBC Liberec Chrastava	FBC Česká Lípa bule	SH Česká Lípa
2XT1	A150	15	24.2	FBC Česká Lípa bule	SK BIVOJKY LITVÍNOV	FBC Česká Lípa bule	SH Česká Lípa
2XT1	A151	16	24.2	FBC Česká Lípa white	TJ Turnov	FBC Česká Lípa bule	SH Česká Lípa
2XT1	A152	16	24.2	FBC DDM Kati Kadaň	SK Dubí	FBC Česká Lípa bule	SH Česká Lípa
2XT1	A153	16	24.2	Florbal Chomutov	FBC Česká Lípa white	FBC Česká Lípa bule	SH Česká Lípa
2XT1	A154	16	24.2	TJ Turnov	FBC DDM Kati Kadaň	FBC Česká Lípa bule	SH Česká Lípa
2XT1	A155	16	24.2	SK Dubí	Florbal Chomutov	FBC Česká Lípa bule	SH Česká Lípa
2XT1	A156	16	24.2	FBC Česká Lípa white	FBC DDM Kati Kadaň	FBC Česká Lípa bule	SH Česká Lípa
2XT1	A157	16	24.2	TJ Turnov	SK Dubí	FBC Česká Lípa bule	SH Česká Lípa
2XT1	A158	16	24.2	Florbal Chomutov	FBC DDM Kati Kadaň	FBC Česká Lípa bule	SH Česká Lípa
2XT1	A159	16	24.2	SK Dubí	FBC Česká Lípa white	FBC Česká Lípa bule	SH Česká Lípa
2XT1	A160	16	24.2	TJ Turnov	Florbal Chomutov	FBC Česká Lípa bule	SH Česká Lípa

**Liga mladších zákyň - skupina 2**  
**Rozpis zápasů 2018/2019**

Soutěž	Kod. záj.	Kolo	Datum	Domáci	Hosté	Pořadatel	Hala
2XT1	A161	17	10.3	Florbal Chomutov	SK BIVOJKY LITVÍNOV	SK BIVOJKY LITVÍNOV	SH Meziboří
2XT1	A162	17	10.3	FBC DDM Kati Kadaň	FBC Česká Lípa bule	SK BIVOJKY LITVÍNOV	SH Meziboří
2XT1	A163	17	10.3	FBC Česká Lípa white	Florbal Chomutov	SK BIVOJKY LITVÍNOV	SH Meziboří
2XT1	A164	17	10.3	SK BIVOJKY LITVÍNOV	FBC DDM Kati Kadaň	SK BIVOJKY LITVÍNOV	SH Meziboří
2XT1	A165	17	10.3	FBC Česká Lípa bule	FBC Česká Lípa white	SK BIVOJKY LITVÍNOV	SH Meziboří
2XT1	A166	17	10.3	Florbal Chomutov	FBC DDM Kati Kadaň	SK BIVOJKY LITVÍNOV	SH Meziboří
2XT1	A167	17	10.3	SK BIVOJKY LITVÍNOV	FBC Česká Lípa bule	SK BIVOJKY LITVÍNOV	SH Meziboří
2XT1	A168	17	10.3	FBC Česká Lípa white	FBC DDM Kati Kadaň	SK BIVOJKY LITVÍNOV	SH Meziboří
2XT1	A169	17	10.3	FBC Česká Lípa bule	Florbal Chomutov	SK BIVOJKY LITVÍNOV	SH Meziboří
2XT1	A170	17	10.3	SK BIVOJKY LITVÍNOV	FBC Česká Lípa white	SK BIVOJKY LITVÍNOV	SH Meziboří
2XT1	A171	18	9.3	FBK Wings Most	SK Dubí	SK Dubí	SH Dubí 2 Rudolfka
2XT1	A172	18	9.3	Tatran Podbořany	FBC Liberec Chrastava	SK Dubí	SH Dubí 2 Rudolfka
2XT1	A173	18	9.3	TJ Turnov	FBK Wings Most	SK Dubí	SH Dubí 2 Rudolfka
2XT1	A174	18	9.3	SK Dubí	Tatran Podbořany	SK Dubí	SH Dubí 2 Rudolfka
2XT1	A175	18	9.3	FBC Liberec Chrastava	TJ Turnov	SK Dubí	SH Dubí 2 Rudolfka
2XT1	A176	18	9.3	FBK Wings Most	Tatran Podbořany	SK Dubí	SH Dubí 2 Rudolfka
2XT1	A177	18	9.3	SK Dubí	FBC Liberec Chrastava	SK Dubí	SH Dubí 2 Rudolfka
2XT1	A178	18	9.3	TJ Turnov	Tatran Podbořany	SK Dubí	SH Dubí 2 Rudolfka
2XT1	A179	18	9.3	FBC Liberec Chrastava	FBK Wings Most	SK Dubí	SH Dubí 2 Rudolfka
2XT1	A180	18	9.3	SK Dubí	TJ Turnov	SK Dubí	SH Dubí 2 Rudolfka
2XT1	A181	19	24.3	Florbal Chomutov	FBK Wings Most	FBK Wings Most	SH SŠT Most Velebudice
2XT1	A182	19	24.3	SK BIVOJKY LITVÍNOV	FBC Česká Lípa bule	FBK Wings Most	SH SŠT Most Velebudice
2XT1	A183	19	24.3	FBC Česká Lípa white	Florbal Chomutov	FBK Wings Most	SH SŠT Most Velebudice
2XT1	A184	19	24.3	FBK Wings Most	SK BIVOJKY LITVÍNOV	FBK Wings Most	SH SŠT Most Velebudice
2XT1	A185	19	24.3	FBC Česká Lípa bule	FBC Česká Lípa white	FBK Wings Most	SH SŠT Most Velebudice
2XT1	A186	19	24.3	Florbal Chomutov	SK BIVOJKY LITVÍNOV	FBK Wings Most	SH SŠT Most Velebudice
2XT1	A187	19	24.3	FBK Wings Most	FBC Česká Lípa bule	FBK Wings Most	SH SŠT Most Velebudice
2XT1	A188	19	24.3	FBC Česká Lípa white	SK BIVOJKY LITVÍNOV	FBK Wings Most	SH SŠT Most Velebudice
2XT1	A189	19	24.3	FBC Česká Lípa bule	Florbal Chomutov	FBK Wings Most	SH SŠT Most Velebudice
2XT1	A190	19	24.3	FBK Wings Most	FBC Česká Lípa white	FBK Wings Most	SH SŠT Most Velebudice
2XT1	A191	20	23.3	FBC DDM Kati Kadaň	Tatran Podbořany	Tatran Podbořany	Hala GSOŠ Podbořany
2XT1	A192	20	23.3	SK Dubí	FBC Liberec Chrastava	Tatran Podbořany	Hala GSOŠ Podbořany
2XT1	A193	20	23.3	TJ Turnov	FBC DDM Kati Kadaň	Tatran Podbořany	Hala GSOŠ Podbořany
2XT1	A194	20	23.3	Tatran Podbořany	SK Dubí	Tatran Podbořany	Hala GSOŠ Podbořany
2XT1	A195	20	23.3	FBC Liberec Chrastava	TJ Turnov	Tatran Podbořany	Hala GSOŠ Podbořany
2XT1	A196	20	23.3	FBC DDM Kati Kadaň	SK Dubí	Tatran Podbořany	Hala GSOŠ Podbořany
2XT1	A197	20	23.3	Tatran Podbořany	FBC Liberec Chrastava	Tatran Podbořany	Hala GSOŠ Podbořany
2XT1	A198	20	23.3	TJ Turnov	SK Dubí	Tatran Podbořany	Hala GSOŠ Podbořany
2XT1	A199	20	23.3	FBC Liberec Chrastava	FBC DDM Kati Kadaň	Tatran Podbořany	Hala GSOŠ Podbořany
2XT1	A200	20	23.3	Tatran Podbořany	TJ Turnov	Tatran Podbořany	Hala GSOŠ Podbořany

## Předpis soutěže 2XU1 - Liga elévek - skupina 2 pro ročník 2018/2019

- **Systém soutěže:**

7 družstev hrají se jednorázové turnaje systémem 3+1. Každé družstvo pořádá 1 nebo 2 turnaje, družstva nemusí odehrát mezi sebou stejný počet utkání, a mohou mít také jiný počet utkání, bude se hledět na dojezdové vzdálenosti, soutěž bude částečně společná. Pořadatel hradí veškeré náklady na pořádání turnaje včetně výplaty odměny a cestovních náhrad rozhodčím.
- **Hodnocení výsledků:**

Výsledky se pouze zaznamenávají ve zjednodušených Zápisech o utkání, ale nesčítávají se do společné tabulky. Nevyhlašuje se pořadí družstev na turnaji, stejně tak se ani neodměňuje. Pořadatel může udělit pořadatelský diplom, případně dárkovou tašku pro všechna družstva se stejným obsahem.
- **Statistiky:**

Během soutěže nebudou zveřejňovány jak společné, tak ani individuální statistiky hráčů.
- **Postup:**

ze soutěže se nepostupuje.
- **Sestup:**

ze soutěže se nesestupuje.
- **Oficiální míček:**

míček schválený IFF bílé nebo vanilkové barvy. Použití míčku jiné barvy podléhá schválení řídicího orgánu soutěže.
- **Hrací systém:**

3+1 hráčů na každé straně.
- **Trenérské vedení:**

trenér licence D viz předpis – Požadavky na trenérské vedení družstev v jednotlivých soutěžích.
- **Rozměry hřiště:**

hraje na hřišti o rozměrech max. 22 x 10 m, min. 18 x 10 m.
- **Hrací čas:**

2 x 8 min. čistý čas, 2 min. přestávka, min. čas na jedno utkání je 30 min. Minimální doba mezi začátky utkání jednoho družstva je 45 min.
- **Hrací den:**

pokud není uvedeno jinak, je hracím dnem utkání sobota nebo neděle v rámci přiděleného víkendu. Pokud k přidělenému hracímu víkendu utkání připadá i státní svátek (jedná se o pátek či pondělí), může pořadatel za hrací den zvolit i tento den.
- **Povolené časy začátku utkání:**

v den před dnem pracovního volna nebo v den před pracovním dnem nejdříve v 8:00 hod. (družstvo v dojezdové vzdálenosti od 80 km do 150 km od 9:00 hod, nad 150 km od 10:00 hod), nejpozději v 17:00 hod.  
Žádosti o změnu termínu (týká se i jiného než povoleného času začátku utkání) se během soutěže posuzují dle článku 9 Soutěžního řádu florbalu. **Pořadatel má právo upravit pořadí utkání dle dojezdových vzdáleností v hlášení o utkání.**
- **Soutěžní kauce:**

1 000,- Kč.
- **Startovné:**

2 000,- Kč.
- **Odměna rozhodčím:**

80,- Kč za utkání. Utkání řídí 1 rozhodčí.
- **Elektronický zápis:**

**pořadatel je povinen vést zjednodušený technický elektronický zápis (vyplňují se pouze soupisky + realizační tým, statistiky se nezdávají)**
- **Věkové kategorie:**

elévky (2008 a 2009) a mini žákyně (2010 a 2011) a mladší, minimální věk v den utkání je 7 let.
- **Ostatní povinnosti:**

pořadatel má povinnost mít připravené rozlišovací sady.
- **Úprava pravidel a předpisů:**

**Umožnění působení hráčů v jiném oddíle – viz článek 15.4 SR:**  
pokud má družstvo problém s počtem hráčů, a aby mohl na turnaji startovat, je možnost v rámci turnaje o start jiného hráče, hráčky za jiné družstvo.

**Brankový rozdíl:**  
Je-li v utkání základní částí dosaženo brankového rozdílu 15 branek, bude utkání ukončeno a do tabulky se započítá dosažený výsledek. **KM ale doporučuje, pokud rozdíl vstřelených branek bude více jak 5, může tým, který prohrává postavit do pole o jednoho hráče více tedy 4+1. Jednotlivé týmy se mohou domluvit přímo na turnaji.**

**pravidlo 102 – značky na hřišti:**  
z vyznačení hřiště dle pravidla 102 se požaduje pouze vyznačení brankové čáry ve vzdálenosti 2m od zadního mantinelu. Ostatní značky na hřišti jsou pouze pomyslné a o jejich pomyslné poloze rozhodují rozhodčí utkání. **KM ale doporučuje malé brankoviště, případně vyznačení hran malého brankoviště pokud je to možné.**

**pravidlo 103 – brány:**  
je povinné snížit výšku brankové konstrukce o 30 cm pomocí schváleného systému na snižování florbalových branek.

**pravidlo 104 – prostory pro střídání:**  
nemusí být vyznačeny. V případě potřeby mohou být prostory pro střídání umístěny za kratšími stranami mantinelů.

**pravidlo 202 – time-out:**  
žádné družstvo nemá právo vyžádat time-out.

**pravidlo 301 – hráči:**  
během hry smí být na hřišti z každého družstva současně maximálně 4 hráči, z toho jen jeden brankář nebo pouze čtyři hráči v poli. Aby rozhodčí mohl zahájit utkání, každé družstvo musí mít alespoň tři hráče v poli a brankáře v předepsané výstroji.

**pravidlo 303 – zvláštní pravidla pro brankáře:**  
Hráči označenému jako brankář je **dovoleno** se stejného utkání účastnit i jako hráč v poli s hokejkou.

**pravidlo 6 – tresty:**  
vyloučení na 2 minuty je nahrazováno **trestným střelením** proti provinivšímu se týmu, **v případě více 2 min trestů, je každý trest nahrazován trestným střelením proti provinivšímu se týmu, v případě 5 min nebo trestu 2+10 min je nahrazováno trestným střelením a vyloučením do konce utkání do konce utkání proti provinivšímu se týmu.**  
**Vedení ZZOU:** Zjednodušený zápis o utkání vést tak, aby **každé družstvo bylo ve „svém zápise“** u všech utkání vedeno jako **domácí.**

## Povinnosti pořadatelů ligových utkání ÚSaLB

Plnit povinnosti pořadatelské služby dle Soutěžního řádu ČF čl. 7.

Dále ÚSaLB upřesňuje:

1. Zajistit halu v termínu daném rozpisem utkání a pořádat utkání na hřišti vyhovujícím pravidlům florbalu a schváleném LK ÚSaLB.
2. Pisemně potvrdit řídícímu orgánu termíny a místa konání + zaslat případné žádosti o změny termínu utkání celé soutěže nejpozději do 20. července 2018.
3. Odeslat hlášenku o utkání cestou FIS minimálně 30 dní před turnajem; odesláni v kratší časové lhůtě bude potrestáno pořádkovou pokutou.
4. Zajistit a nejpozději 30 minut před utkáním zpřístupnit uzamykatelné šatny pro rozhodčí a pro každé zúčastněné mužstvo.
5. Vhodnou formou informovat veřejnost a média o konání utkání. Zajistit, aby diváci byli informováni o družstvech, o soutěži, atd. **Viditelně vyvěsit rozpis utkání a výsledkový servis.**
6. **Minimálně 30 minut před začátkem utkání musí být hřiště připraveno ke hře a vyznačeno podle pravidel florbalu.** Tím se rozumí:
  - a) rozměry hřiště a vyznačení hřiště odpovídají předpisu soutěže;
  - b) mantinely a branky stojí na svých místech dle pravidel florbalu;
  - c) fungující časomíra (ukazatel odpočítávání času, skóre, třetiny a odpočítávání trestů);
  - d) střídačky, trestnou lavici a stolek časoměřičů umístěné podle pravidel florbalu tak, aby z těchto míst bylo zřetelně vidět na časomíru.
7. Přítomnost **pořadatelské služby**:
  - **hlavní pořadatel** - jasně a viditelně označená osoba, starší 18 let, zodpovědná za činnost pořadatelské služby);
  - dále min. dvou pořadatelů u stolku časoměřičů – **časoměřič a zapisovatel**;
  - případně další pořadatelé v prostorách haly pro zajištění ustanovení o pořadatelství dle Legislativních předpisů ČFbU – Soutěžního řádu článku 7;
  - přítomnost **zdravotnické služby** (jasně a viditelně označená osoba, starší 18 let, s potřebným vybavením pro první pomoc), viz Předpis o zajištění zdravotnické služby.
8. u stolku časoměřičů připravené:
  - hrací míče (vždy minimálně 3), rezervní stopky, psací pomůcky, pištalka, červená karta;
  - řádně vyplněný a podepsaný zjednodušený zápis o utkání (ZZOU),
  - pokyny pro vyplňování ZZOU ČF.
9. Vyplňovat Zápis o utkání dle platných pokynů.
10. Dodržet oficiální začátek utkání a v průběhu utkání postupovat dle pokynů rozhodčích, v souladu s platnými předpisy florbalu.
11. Dodržet předepsaný čas přestávky. Za měření přestávky zodpovídá pořadatel.
12. **KM zakazuje zobrazovat průběžné výsledky skóre na časomíře, ale jen upozomit družstva a rozhodčí na větší brankový rozdíl (viz Úprava pravidel a předpisů).**
13. Zajistit rozhodčím dosažitelnost nealkoholických nápojů v prostoru haly (prodej občerstvení, nápojový automat apod.).
14. Po utkání zkontrolovat úplnost vyplnění Zjednodušeného zápisu o utkání. Za správnost údajů v Zápisu o utkání a za jeho úplné vyplnění zodpovídá pořadající oddíl (viz. Pokyny pro vyplňování Zápisu o utkání).
15. Do 15 minut po skončení posledního utkání, které v rámci turnaje řídili, vyplatit rozhodčím příslušnou finanční odměnu a cestovný náhradu.
16. **Následující pracovní den po sehrání utkání odeslat doložitelným způsobem originál a první kopii Zápisu o utkání na adresu: Blanka Procházková, Žitavská 727/16, Liberec 3, 460 01.**



## Liga elévek - skupina 2

## Rozpis zápasů 2018/2019

Soutěž	Kod. záj.	Kolo	Datum	Domáci	Hosté	Pořadatel	Hala
2XU1	A001	1	30.9	Florbal Chomutov	FBK Wings Most	FBK Wings Most	SH SST Most Velebudice
2XU1	A002	1	30.9	Tatran Mocné Tuleňky Podbořany	FBC Česká Lípa	FBK Wings Most	SH SST Most Velebudice
2XU1	A003	1	30.9	FBC Liberec	Florbal Chomutov	FBK Wings Most	SH SST Most Velebudice
2XU1	A004	1	30.9	FBK Wings Most	Tatran Mocné Tuleňky Podbořany	FBK Wings Most	SH SST Most Velebudice
2XU1	A005	1	30.9	FBC Česká Lípa	FBC Liberec	FBK Wings Most	SH SST Most Velebudice
2XU1	A006	1	30.9	Florbal Chomutov	Tatran Mocné Tuleňky Podbořany	FBK Wings Most	SH SST Most Velebudice
2XU1	A007	1	30.9	FBK Wings Most	FBC Česká Lípa	FBK Wings Most	SH SST Most Velebudice
2XU1	A008	1	30.9	FBC Liberec	Tatran Mocné Tuleňky Podbořany	FBK Wings Most	SH SST Most Velebudice
2XU1	A009	1	30.9	FBC Česká Lípa	Florbal Chomutov	FBK Wings Most	SH SST Most Velebudice
2XU1	A010	1	30.9	FBK Wings Most	FBC Liberec	FBK Wings Most	SH SST Most Velebudice
2XU1	A021	3	27.10	Florbal Chomutov	Tatran Mocné Tuleňky Podbořany	Tatran Mocné Tuleňky Podbořany	Hala GSOS Podbořany
2XU1	A022	3	27.10	FBC Česká Lípa	FBK Wings Most	Tatran Mocné Tuleňky Podbořany	Hala GSOS Podbořany
2XU1	A023	3	27.10	FBC Liberec	Florbal Chomutov	Tatran Mocné Tuleňky Podbořany	Hala GSOS Podbořany
2XU1	A024	3	27.10	Tatran Mocné Tuleňky Podbořany	FBC Česká Lípa	Tatran Mocné Tuleňky Podbořany	Hala GSOS Podbořany
2XU1	A025	3	27.10	FBK Wings Most	FBC Liberec	Tatran Mocné Tuleňky Podbořany	Hala GSOS Podbořany
2XU1	A026	3	27.10	Florbal Chomutov	FBC Česká Lípa	Tatran Mocné Tuleňky Podbořany	Hala GSOS Podbořany
2XU1	A027	3	27.10	Tatran Mocné Tuleňky Podbořany	FBK Wings Most	Tatran Mocné Tuleňky Podbořany	Hala GSOS Podbořany
2XU1	A028	3	27.10	FBC Liberec	FBC Česká Lípa	Tatran Mocné Tuleňky Podbořany	Hala GSOS Podbořany
2XU1	A029	3	27.10	FBK Wings Most	Florbal Chomutov	Tatran Mocné Tuleňky Podbořany	Hala GSOS Podbořany
2XU1	A030	3	27.10	Tatran Mocné Tuleňky Podbořany	FBC Liberec	Tatran Mocné Tuleňky Podbořany	Hala GSOS Podbořany
2XU1	A031	4	10.11	FBC Liberec	FBC Česká Lípa	FBC Česká Lípa	SH Česká Lípa
2XU1	A032	4	10.11	TJ Turnov	Tatran Mocné Tuleňky Podbořany	FBC Česká Lípa	SH Česká Lípa
2XU1	A033	4	10.11	SK Štětí	FBC Liberec	FBC Česká Lípa	SH Česká Lípa
2XU1	A034	4	10.11	FBC Česká Lípa	TJ Turnov	FBC Česká Lípa	SH Česká Lípa
2XU1	A035	4	10.11	Tatran Mocné Tuleňky Podbořany	SK Štětí	FBC Česká Lípa	SH Česká Lípa
2XU1	A036	4	10.11	FBC Liberec	TJ Turnov	FBC Česká Lípa	SH Česká Lípa
2XU1	A037	4	10.11	FBC Česká Lípa	Tatran Mocné Tuleňky Podbořany	FBC Česká Lípa	SH Česká Lípa
2XU1	A038	4	10.11	SK Štětí	TJ Turnov	FBC Česká Lípa	SH Česká Lípa
2XU1	A039	4	10.11	Tatran Mocné Tuleňky Podbořany	FBC Liberec	FBC Česká Lípa	SH Česká Lípa
2XU1	A040	4	10.11	FBC Česká Lípa	SK Štětí	FBC Česká Lípa	SH Česká Lípa
2XU1	A041	5	24.11	TJ Turnov	FBC Liberec	FBC Liberec	Hala míčových sportů Liberec
2XU1	A042	5	24.11	FBC Česká Lípa	Florbal Chomutov	FBC Liberec	Hala míčových sportů Liberec
2XU1	A043	5	24.11	SK Štětí	TJ Turnov	FBC Liberec	Hala míčových sportů Liberec
2XU1	A044	5	24.11	FBC Liberec	FBC Česká Lípa	FBC Liberec	Hala míčových sportů Liberec
2XU1	A045	5	24.11	Florbal Chomutov	SK Štětí	FBC Liberec	Hala míčových sportů Liberec
2XU1	A046	5	24.11	TJ Turnov	FBC Česká Lípa	FBC Liberec	Hala míčových sportů Liberec
2XU1	A047	5	24.11	FBC Liberec	Florbal Chomutov	FBC Liberec	Hala míčových sportů Liberec
2XU1	A048	5	24.11	SK Štětí	FBC Česká Lípa	FBC Liberec	Hala míčových sportů Liberec
2XU1	A049	5	24.11	Florbal Chomutov	TJ Turnov	FBC Liberec	Hala míčových sportů Liberec
2XU1	A050	5	24.11	FBC Liberec	SK Štětí	FBC Liberec	Hala míčových sportů Liberec
2XU1	A051	6	12.1	Tatran Mocné Tuleňky Podbořany	Florbal Chomutov	Florbal Chomutov	Městská SH Chomutov
2XU1	A052	6	12.1	FBK Wings Most	SK Štětí	Florbal Chomutov	Městská SH Chomutov
2XU1	A053	6	12.1	FBC Liberec	Tatran Mocné Tuleňky Podbořany	Florbal Chomutov	Městská SH Chomutov
2XU1	A054	6	12.1	Florbal Chomutov	FBK Wings Most	Florbal Chomutov	Městská SH Chomutov
2XU1	A055	6	12.1	SK Štětí	FBC Liberec	Florbal Chomutov	Městská SH Chomutov
2XU1	A056	6	12.1	Tatran Mocné Tuleňky Podbořany	FBK Wings Most	Florbal Chomutov	Městská SH Chomutov
2XU1	A057	6	12.1	Florbal Chomutov	SK Štětí	Florbal Chomutov	Městská SH Chomutov
2XU1	A058	6	12.1	FBC Liberec	FBK Wings Most	Florbal Chomutov	Městská SH Chomutov
2XU1	A059	6	12.1	SK Štětí	Tatran Mocné Tuleňky Podbořany	Florbal Chomutov	Městská SH Chomutov
2XU1	A060	6	12.1	Florbal Chomutov	FBC Liberec	Florbal Chomutov	Městská SH Chomutov
2XU1	A061	7	9.2	FBC Liberec	SK Štětí	SK Štětí	Sportovní hala - VOŠ a SŠ Štětí
2XU1	A062	7	9.2	FBC Česká Lípa	Florbal Chomutov	SK Štětí	Sportovní hala - VOŠ a SŠ Štětí
2XU1	A063	7	9.2	Tatran Mocné Tuleňky Podbořany	FBC Liberec	SK Štětí	Sportovní hala - VOŠ a SŠ Štětí
2XU1	A064	7	9.2	SK Štětí	FBC Česká Lípa	SK Štětí	Sportovní hala - VOŠ a SŠ Štětí
2XU1	A065	7	9.2	Florbal Chomutov	Tatran Mocné Tuleňky Podbořany	SK Štětí	Sportovní hala - VOŠ a SŠ Štětí
2XU1	A066	7	9.2	FBC Liberec	FBC Česká Lípa	SK Štětí	Sportovní hala - VOŠ a SŠ Štětí
2XU1	A067	7	9.2	SK Štětí	Florbal Chomutov	SK Štětí	Sportovní hala - VOŠ a SŠ Štětí
2XU1	A068	7	9.2	Tatran Mocné Tuleňky Podbořany	FBC Česká Lípa	SK Štětí	Sportovní hala - VOŠ a SŠ Štětí
2XU1	A069	7	9.2	Florbal Chomutov	FBC Liberec	SK Štětí	Sportovní hala - VOŠ a SŠ Štětí
2XU1	A070	7	9.2	SK Štětí	Tatran Mocné Tuleňky Podbořany	SK Štětí	Sportovní hala - VOŠ a SŠ Štětí
2XU1	A071	8	2.3	Florbal Chomutov	Tatran Mocné Tuleňky Podbořany	Tatran Mocné Tuleňky Podbořany	Hala GSOS Podbořany
2XU1	A072	8	2.3	SK Štětí	FBK Wings Most	Tatran Mocné Tuleňky Podbořany	Hala GSOS Podbořany
2XU1	A073	8	2.3	TJ Turnov	Florbal Chomutov	Tatran Mocné Tuleňky Podbořany	Hala GSOS Podbořany
2XU1	A074	8	2.3	Tatran Mocné Tuleňky Podbořany	SK Štětí	Tatran Mocné Tuleňky Podbořany	Hala GSOS Podbořany
2XU1	A075	8	2.3	FBK Wings Most	TJ Turnov	Tatran Mocné Tuleňky Podbořany	Hala GSOS Podbořany
2XU1	A076	8	2.3	Florbal Chomutov	SK Štětí	Tatran Mocné Tuleňky Podbořany	Hala GSOS Podbořany
2XU1	A077	8	2.3	Tatran Mocné Tuleňky Podbořany	FBK Wings Most	Tatran Mocné Tuleňky Podbořany	Hala GSOS Podbořany
2XU1	A078	8	2.3	TJ Turnov	SK Štětí	Tatran Mocné Tuleňky Podbořany	Hala GSOS Podbořany
2XU1	A079	8	2.3	FBK Wings Most	Florbal Chomutov	Tatran Mocné Tuleňky Podbořany	Hala GSOS Podbořany
2XU1	A080	8	2.3	Tatran Mocné Tuleňky Podbořany	TJ Turnov	Tatran Mocné Tuleňky Podbořany	Hala GSOS Podbořany
2XU1	A081	9	17.3	Florbal Chomutov	FBK Wings Most	FBK Wings Most	SH SST Most Velebudice
2XU1	A082	9	17.3	Tatran Mocné Tuleňky Podbořany	FBC Česká Lípa	FBK Wings Most	SH SST Most Velebudice
2XU1	A083	9	17.3	TJ Turnov	Florbal Chomutov	FBK Wings Most	SH SST Most Velebudice
2XU1	A084	9	17.3	FBK Wings Most	Tatran Mocné Tuleňky Podbořany	FBK Wings Most	SH SST Most Velebudice
2XU1	A085	9	17.3	FBC Česká Lípa	TJ Turnov	FBK Wings Most	SH SST Most Velebudice
2XU1	A086	9	17.3	Florbal Chomutov	Tatran Mocné Tuleňky Podbořany	FBK Wings Most	SH SST Most Velebudice
2XU1	A087	9	17.3	FBK Wings Most	FBC Česká Lípa	FBK Wings Most	SH SST Most Velebudice
2XU1	A088	9	17.3	TJ Turnov	Tatran Mocné Tuleňky Podbořany	FBK Wings Most	SH SST Most Velebudice
2XU1	A089	9	17.3	FBC Česká Lípa	Florbal Chomutov	FBK Wings Most	SH SST Most Velebudice
2XU1	A090	9	17.3	FBK Wings Most	TJ Turnov	FBK Wings Most	SH SST Most Velebudice
2XU1	A091	10	31.3	FBC Liberec	FBC Česká Lípa	FBC Liberec	SH ZŠ Dobiášova Liberec
2XU1	A092	10	31.3	TJ Turnov	FBK Wings Most	FBC Liberec	SH ZŠ Dobiášova Liberec
2XU1	A093	10	31.3	SK Štětí	FBC Liberec	FBC Liberec	SH ZŠ Dobiášova Liberec
2XU1	A094	10	31.3	FBC Česká Lípa	TJ Turnov	FBC Liberec	SH ZŠ Dobiášova Liberec
2XU1	A095	10	31.3	FBK Wings Most	SK Štětí	FBC Liberec	SH ZŠ Dobiášova Liberec
2XU1	A096	10	31.3	FBC Liberec	TJ Turnov	FBC Liberec	SH ZŠ Dobiášova Liberec
2XU1	A097	10	31.3	FBC Česká Lípa	FBK Wings Most	FBC Liberec	SH ZŠ Dobiášova Liberec
2XU1	A098	10	31.3	SK Štětí	TJ Turnov	FBC Liberec	SH ZŠ Dobiášova Liberec
2XU1	A099	10	31.3	FBK Wings Most	FBC Liberec	FBC Liberec	SH ZŠ Dobiášova Liberec
2XU1	A100	10	31.3	FBC Česká Lípa	SK Štětí	FBC Liberec	SH ZŠ Dobiášova Liberec
2XU1	A101	11	27.4	FBC Liberec	TJ Turnov	TJ Turnov	SH TJ Turnov
2XU1	A102	11	27.4	FBC Česká Lípa	SK Štětí	TJ Turnov	SH TJ Turnov
2XU1	A103	11	27.4	FBK Wings Most	FBC Liberec	TJ Turnov	SH TJ Turnov
2XU1	A104	11	27.4	TJ Turnov	FBC Česká Lípa	TJ Turnov	SH TJ Turnov
2XU1	A105	11	27.4	SK Štětí	FBK Wings Most	TJ Turnov	SH TJ Turnov
2XU1	A106	11	27.4	FBC Liberec	FBC Česká Lípa	TJ Turnov	SH TJ Turnov
2XU1	A107	11	27.4	TJ Turnov	SK Štětí	TJ Turnov	SH TJ Turnov
2XU1	A108	11	27.4	FBK Wings Most	FBC Česká Lípa	TJ Turnov	SH TJ Turnov
2XU1	A109	11	27.4	SK Štětí	FBC Liberec	TJ Turnov	SH TJ Turnov
2XU1	A110	11	27.4	TJ Turnov	FBK Wings Most	TJ Turnov	SH TJ Turnov

## Předpis soutěže 2XY1 - Liga mini žákyně - skupina 2 pro ročník 2018/2019

- **Systém soutěže:**  
4 družstva. Hrají se jednorázové turnaje systémem 3+1. Každé družstvo pořádá 2 turnaje na jednom hřišti. Pořadatel hradí veškeré náklady na pořádání turnaje včetně výplaty odměny a cestovních náhrad rozhodčím.
  - **Hodnocení výsledků:**  
Výsledky se pouze zaznamenávají ve zjednodušených Zápisech o utkání, ale nesčítávají se do společné tabulky. Nevyhlašuje se pořadí družstev na turnaji, stejně tak se ani neodměňuje. Pořadatel může udělit pořadatelský diplom, případně dárkovou tašku pro všechny družstva se stejným obsahem.
  - **Statistiky:**  
Během soutěže nebudou zveřejňovány jak společné, tak ani individuální statistiky hráčů.
  - **Postup:**  
ze soutěže se nepostupuje.
  - **Sestup:**  
ze soutěže se nesestupuje.
  - **Oficiální míček:**  
míček schválený IFF bílé nebo vanilkové barvy. Použití míčku jiné barvy podléhá schválení řídicího orgánu soutěže.
  - **Hrací systém:**  
3+1 hráčů na každé straně.
  - **Trenérské vedení:**  
trenér licence D viz předpis – Požadavky na trenérské vedení družstev v jednotlivých soutěžích.
  - **Rozměry hřiště:**  
hraje na hřišti o rozměrech max. 22 x 10 m, min. 18 x 10 m.
  - **Hrací čas:**  
2 x 8 min. čistý čas (hrací čas může být pořadatelem upraven dle počtu týmů na turnaji, ale neměl by překročit 40 minut hracího času za turnaj), 2 min. přestávka, min. čas na jedno utkání je 30 min. Minimální doba mezi začátky utkání jednoho družstva je 45 min.
  - **Hrací den:**  
pokud není uvedeno jinak, je hracím dnem utkání sobota nebo neděle v rámci přiděleného víkendu. Pokud k přidělenému hracímu víkendu utkání připadá i státní svátek (jedná se o pátek či pondělí), může pořadatel za hrací den zvolit i tento den.
  - **Povolené časy začátku utkání:**  
v den před dnem pracovního volna nebo v den před pracovním dnem nejdříve v 8:00 hod. (družstvo v dojezdové vzdálenosti od 80 km do 150 km od 9:00 hod, nad 150 km od 10:00 hod), nejpozději v 17:00 hod.  
Žádosti o změnu termínu (týká se i jiného než povoleného času začátku utkání) se během soutěže posuzují dle článku 9 Soutěžního řádu florbalu. **Pořadatel má právo upravit pořadí utkání dle dojezdových vzdáleností v hlášení o utkání.**
  - **Soutěžní kauce:**  
1 000,- Kč.
  - **Startovné:**  
1 500,- Kč.
  - **Odměna rozhodčím:**  
70,- Kč za utkání. Utkání řídí 1 rozhodčí.
  - **Elektronický zápis:**  
**pořadatel je povinen vést zjednodušený technický elektronický zápis (vyplňují se pouze soupisky + realizační tým, statistiky se nezdávají)**
  - **Věkové kategorie:**  
Mini žákyně (2010 a 2011) a mladší, minimální věk v den utkání je 5 let.
  - **Ostatní povinnosti:**  
pořadatel má povinnost mít připravené rozlišovací sady.
  - **Úprava pravidel a předpisů:**  
**Umožnění působení hráčů v jiném oddíle – viz článek 15.4 SR:**  
pokud má družstvo problém s počtem hráčů, a aby mohl na turnaji startovat, je možnost v rámci turnaje o start jiného hráče, hráčky za jiné družstvo.
- Brankový rozdíl:**  
Je-li v utkání základní částí dosaženo brankového rozdílu 15 branek, bude utkání ukončeno a do tabulky se započítá dosažený výsledek. **KM doporučuje, pokud rozdíl vstřelených branek bude více jak 5, může tým, který prohrává postavit do pole o jednoho hráče více tedy 4+1. Jednotlivé týmy se mohou domluvit přímo na turnaji.**
- pravidlo 102 – značky na hřišti:**  
z vyznačení hřiště dle pravidla 102 se požaduje pouze vyznačení brankové čáry ve vzdálenosti 2m od zadního mantinelu. Ostatní značky na hřišti jsou pouze pomyslné a o jejich pomyslné poloze rozhodují rozhodčí utkání. **KM doporučuje malé brankoviště, případně vyznačení hran malého brankoviště pokud je to možné.**
- pravidlo 103 – brány:**  
je povinné snížit výšku brankové konstrukce o 30 cm pomocí schváleného systému na snižování florbalových branek.
- pravidlo 104 – prostory pro střídání:**  
nemusí být vyznačeny. V případě potřeby mohou být prostory pro střídání umístěny za kratšími stranami mantinelů.
- pravidlo 202 – time-out:**  
žádné družstvo nemá právo vyžádat time-out.
- pravidlo 301 – hráči:**  
během hry smí být na hřišti z každého družstva současně maximálně 4 hráči, z toho jen jeden brankář nebo pouze čtyři hráči v poli. Aby rozhodčí mohl zahájit utkání, každé družstvo musí mít alespoň tři hráče v poli a brankáře v předepsané výstroji.
- pravidlo 303 – zvláštní pravidla pro brankáře:**  
Hráči označenému jako brankář **je dovoleno** se stejného utkání účastnit i jako hráč v poli s hokejkou.
- pravidlo 6 – tresty:**  
vyločení na 2 i 5 minut je nahrazováno **trestným střelením** proti provinivšímu se týmu.
- Vedení ZZOU:** Zjednodušený zápis o utkání vést tak, aby **každé družstvo bylo ve „svém zápise“** u všech utkání vedeno jako **domácí**.

## Povinnosti pořadatelů ligových utkání ÚSaLB

Plnit povinnosti pořadatelské služby dle Soutěžního řádu ČF čl. 7.

Dále ÚSaLB upřesňuje:

1. Zajistit halu v termínu daném rozpisem utkání a pořádat utkání na hřišti vyhovujícím pravidlům florbalu a schváleném LK ÚSaLB.
2. Písemně potvrdit řídicímu orgánu termíny a místa konání + zaslat případné žádosti o změny termínu utkání celé soutěže nejpozději do 20. července 2018.
3. Odeslat hlášenku o utkání cestou FIS minimálně 30 dní před turnajem; odesláni v kratší časové lhůtě bude potrestáno pořádkovou pokutou.
4. Zajistit a nejpozději 30 minut před utkáním zpřístupnit uzamykatelné šatny pro rozhodčí a pro každé zúčastněné mužstvo.
5. Vhodnou formou informovat veřejnost a média o konání utkání. Zajistit, aby diváci byli informováni o družstvech, o soutěži, atd. **Viditelně vyvěsit rozpis utkání a výsledkový servis.**
6. **Minimálně 30 minut před začátkem utkání musí být hřiště připraveno ke hře a vyznačeno podle pravidel florbalu.** Tím se rozumí:
  - a) rozměry hřiště a vyznačení hřiště odpovídají předpisu soutěže;
  - b) mantinely a branky stojí na svých místech dle pravidel florbalu;
  - c) fungující časomíra (ukazatel odpočítávání času, skóre, třetiny a odpočítávání trestů);
  - d) střídačky, trestnou lavici a stůlek časoměřičů umístěné podle pravidel florbalu tak, aby z těchto míst bylo zřetelně vidět na časomíru.
7. Přítomnost **pořadatelské služby**:
  - **hlavní pořadatel** - jasně a viditelně označená osoba, starší 18 let, zodpovědná za činnost pořadatelské služby);
  - dále min. dvou pořadatelů u stolku časoměřičů – **časoměřič a zapisovatel**;
  - případně další pořadatelé v prostorách haly pro zajištění ustanovení o pořadatelství dle Legislativních předpisů ČFbU – Soutěžního řádu článku 7;
  - přítomnost **zdravotnické služby** (jasně a viditelně označená starší 18 let, s potřebným vybavením pro první pomoc), viz Předpis o zajištění zdravotnické služby.
8. u stolku časoměřičů připravené:
  - hrací míče (vždy minimálně 3), rezervní stopky, psací pomůcky, pištálka, červená karta;
  - řádně vyplněný a podepsaný zjednodušený zápis o utkání (ZZOU),
  - pokyny pro vyplňování ZZOU ČF.
9. Vyplňovat Zápis o utkání dle platných pokynů.
10. Dodržet oficiální začátek utkání a v průběhu utkání postupovat dle pokynů rozhodčích, v souladu s platnými předpisy florbalu.
11. Dodržet podepsaný čas přestávky. Za měření přestávky zodpovídá pořadatel.
12. **KM zakazuje zobrazovat průběžné výsledky skóre na časomíře, ale jen upozornit družstva a rozhodčí na větší brankový rozdíl (viz Úprava pravidel a předpisů).**
13. Zajistit rozhodčím dosažitelnost nealkoholických nápojů v prostoru haly (prodej občerstvení, nápojový automat apod.).
14. Po utkání zkontrolovat úplnost vyplnění Zjednodušeného zápisu o utkání. Za správnost údajů v Zápisu o utkání a za jeho úplné vyplnění zodpovídá pořadající oddíl (viz. Pokyny pro vyplňování Zápisu o utkání).
15. Do 15 minut po skončení posledního utkání, které v rámci turnaje řídí, vyplatit rozhodčím příslušnou finanční odměnu a cestovný náhradu.
16. **Následující pracovní den po sehrání utkání odeslat doložitelným způsobem originál a první kopii Zápisu o utkání pokud se bude vést papírový zápis o utkání na adresu: Blanka Procházková, Žitavská 727/16, Liberec 3, 460 01.**

**Liga mini žáků - skupina 2**  
**Rozpis zápasů 2018/2019**

Soutěž	Kod. záj.	Kolo	Datum	Domáci	Hosté	Pořadatel	Hala
2XY1	A001	1	6.10	Florbalová akademie MB - Zebry	Tatran Mocné Tuleňky Podbořany	Tatran Mocné Tuleňky Podbořany	Hala GSOŠ Podbořany
2XY1	A002	1	6.10	Florbalová akademie MB - Mývalky	TJ Sokol Nové Strašecí	Tatran Mocné Tuleňky Podbořany	Hala GSOŠ Podbořany
2XY1	A003	1	6.10	Tatran Mocné Tuleňky Podbořany	TJ Sokol Nové Strašecí	Tatran Mocné Tuleňky Podbořany	Hala GSOŠ Podbořany
2XY1	A004	1	6.10	Florbalová akademie MB - Zebry	Florbalová akademie MB - Mývalky	Tatran Mocné Tuleňky Podbořany	Hala GSOŠ Podbořany
2XY1	A005	1	6.10	Florbalová akademie MB - Mývalky	Tatran Mocné Tuleňky Podbořany	Tatran Mocné Tuleňky Podbořany	Hala GSOŠ Podbořany
2XY1	A006	1	6.10	TJ Sokol Nové Strašecí	Florbalová akademie MB - Zebry	Tatran Mocné Tuleňky Podbořany	Hala GSOŠ Podbořany
2XY1	A007	2	20.10	Tatran Mocné Tuleňky Podbořany	Florbalová akademie MB - Zebry	Florbalová akademie MB - Mývalky	SH ZŠ Jilemnického
2XY1	A008	2	20.10	TJ Sokol Nové Strašecí	Florbalová akademie MB - Mývalky	Florbalová akademie MB - Mývalky	SH ZŠ Jilemnického
2XY1	A009	2	20.10	TJ Sokol Nové Strašecí	Tatran Mocné Tuleňky Podbořany	Florbalová akademie MB - Mývalky	SH ZŠ Jilemnického
2XY1	A010	2	20.10	Florbalová akademie MB - Mývalky	Florbalová akademie MB - Zebry	Florbalová akademie MB - Mývalky	SH ZŠ Jilemnického
2XY1	A011	2	20.10	Tatran Mocné Tuleňky Podbořany	Florbalová akademie MB - Mývalky	Florbalová akademie MB - Mývalky	SH ZŠ Jilemnického
2XY1	A012	2	20.10	Florbalová akademie MB - Zebry	TJ Sokol Nové Strašecí	Florbalová akademie MB - Mývalky	SH ZŠ Jilemnického
2XY1	A013	3	10.11	Florbalová akademie MB - Zebry	Tatran Mocné Tuleňky Podbořany	TJ Sokol Nové Strašecí	SH BIOS Nové Strašecí
2XY1	A014	3	10.11	Florbalová akademie MB - Mývalky	TJ Sokol Nové Strašecí	TJ Sokol Nové Strašecí	SH BIOS Nové Strašecí
2XY1	A015	3	10.11	Tatran Mocné Tuleňky Podbořany	TJ Sokol Nové Strašecí	TJ Sokol Nové Strašecí	SH BIOS Nové Strašecí
2XY1	A016	3	10.11	Florbalová akademie MB - Zebry	Florbalová akademie MB - Mývalky	TJ Sokol Nové Strašecí	SH BIOS Nové Strašecí
2XY1	A017	3	10.11	Florbalová akademie MB - Mývalky	Tatran Mocné Tuleňky Podbořany	TJ Sokol Nové Strašecí	SH BIOS Nové Strašecí
2XY1	A018	3	10.11	TJ Sokol Nové Strašecí	Florbalová akademie MB - Zebry	TJ Sokol Nové Strašecí	SH BIOS Nové Strašecí
2XY1	A019	4	16.12	Tatran Mocné Tuleňky Podbořany	Florbalová akademie MB - Zebry	Florbalová akademie MB - Zebry	SH ZŠ Jilemnického
2XY1	A020	4	16.12	TJ Sokol Nové Strašecí	Florbalová akademie MB - Mývalky	Florbalová akademie MB - Zebry	SH ZŠ Jilemnického
2XY1	A021	4	16.12	TJ Sokol Nové Strašecí	Tatran Mocné Tuleňky Podbořany	Florbalová akademie MB - Zebry	SH ZŠ Jilemnického
2XY1	A022	4	16.12	Florbalová akademie MB - Mývalky	Florbalová akademie MB - Zebry	Florbalová akademie MB - Zebry	SH ZŠ Jilemnického
2XY1	A023	4	16.12	Tatran Mocné Tuleňky Podbořany	Florbalová akademie MB - Mývalky	Florbalová akademie MB - Zebry	SH ZŠ Jilemnického
2XY1	A024	4	16.12	Florbalová akademie MB - Zebry	TJ Sokol Nové Strašecí	Florbalová akademie MB - Zebry	SH ZŠ Jilemnického
2XY1	A025	5	20.1	Florbalová akademie MB - Zebry	Tatran Mocné Tuleňky Podbořany	Florbalová akademie MB - Mývalky	SH ZŠ Jilemnického
2XY1	A026	5	20.1	Florbalová akademie MB - Mývalky	TJ Sokol Nové Strašecí	Florbalová akademie MB - Mývalky	SH ZŠ Jilemnického
2XY1	A027	5	20.1	Tatran Mocné Tuleňky Podbořany	TJ Sokol Nové Strašecí	Florbalová akademie MB - Mývalky	SH ZŠ Jilemnického
2XY1	A028	5	20.1	Florbalová akademie MB - Zebry	Florbalová akademie MB - Mývalky	Florbalová akademie MB - Mývalky	SH ZŠ Jilemnického
2XY1	A029	5	20.1	Florbalová akademie MB - Mývalky	Tatran Mocné Tuleňky Podbořany	Florbalová akademie MB - Mývalky	SH ZŠ Jilemnického
2XY1	A030	5	20.1	TJ Sokol Nové Strašecí	Florbalová akademie MB - Zebry	Florbalová akademie MB - Mývalky	SH ZŠ Jilemnického
2XY1	A031	6	9.2	Tatran Mocné Tuleňky Podbořany	Florbalová akademie MB - Zebry	TJ Sokol Nové Strašecí	SH BIOS Nové Strašecí
2XY1	A032	6	9.2	TJ Sokol Nové Strašecí	Florbalová akademie MB - Mývalky	TJ Sokol Nové Strašecí	SH BIOS Nové Strašecí
2XY1	A033	6	9.2	TJ Sokol Nové Strašecí	Tatran Mocné Tuleňky Podbořany	TJ Sokol Nové Strašecí	SH BIOS Nové Strašecí
2XY1	A034	6	9.2	Florbalová akademie MB - Mývalky	Florbalová akademie MB - Zebry	TJ Sokol Nové Strašecí	SH BIOS Nové Strašecí
2XY1	A035	6	9.2	Tatran Mocné Tuleňky Podbořany	Florbalová akademie MB - Mývalky	TJ Sokol Nové Strašecí	SH BIOS Nové Strašecí
2XY1	A036	6	9.2	Florbalová akademie MB - Zebry	TJ Sokol Nové Strašecí	TJ Sokol Nové Strašecí	SH BIOS Nové Strašecí
2XY1	A037	7	16.3	Florbalová akademie MB - Zebry	Tatran Mocné Tuleňky Podbořany	Florbalová akademie MB - Zebry	SH ZŠ Jilemnického
2XY1	A038	7	16.3	Florbalová akademie MB - Mývalky	TJ Sokol Nové Strašecí	Florbalová akademie MB - Zebry	SH ZŠ Jilemnického
2XY1	A039	7	16.3	Tatran Mocné Tuleňky Podbořany	TJ Sokol Nové Strašecí	Florbalová akademie MB - Zebry	SH ZŠ Jilemnického
2XY1	A040	7	16.3	Florbalová akademie MB - Zebry	Florbalová akademie MB - Mývalky	Florbalová akademie MB - Zebry	SH ZŠ Jilemnického
2XY1	A041	7	16.3	Florbalová akademie MB - Mývalky	Tatran Mocné Tuleňky Podbořany	Florbalová akademie MB - Zebry	SH ZŠ Jilemnického
2XY1	A042	7	16.3	TJ Sokol Nové Strašecí	Florbalová akademie MB - Zebry	Florbalová akademie MB - Zebry	SH ZŠ Jilemnického
2XY1	A043	8	6.4	Tatran Mocné Tuleňky Podbořany	Florbalová akademie MB - Zebry	Tatran Mocné Tuleňky Podbořany	Hala GSOŠ Podbořany
2XY1	A044	8	6.4	TJ Sokol Nové Strašecí	Florbalová akademie MB - Mývalky	Tatran Mocné Tuleňky Podbořany	Hala GSOŠ Podbořany
2XY1	A045	8	6.4	TJ Sokol Nové Strašecí	Tatran Mocné Tuleňky Podbořany	Tatran Mocné Tuleňky Podbořany	Hala GSOŠ Podbořany
2XY1	A046	8	6.4	Florbalová akademie MB - Mývalky	Florbalová akademie MB - Zebry	Tatran Mocné Tuleňky Podbořany	Hala GSOŠ Podbořany
2XY1	A047	8	6.4	Tatran Mocné Tuleňky Podbořany	Florbalová akademie MB - Mývalky	Tatran Mocné Tuleňky Podbořany	Hala GSOŠ Podbořany
2XY1	A048	8	6.4	Florbalová akademie MB - Zebry	TJ Sokol Nové Strašecí	Tatran Mocné Tuleňky Podbořany	Hala GSOŠ Podbořany

## Předpis pro práci se Soupiskou družstva

- Tyto pokyny doplňují ustanovení Soutěžního řádu článek 4 **Náležitosti oddílů** a článek 5 **Náležitosti družstev**. Soupisku družstva vyplňují a doplňují pomocí elektronického formuláře přímo do informačního systému Českého florbalu (FIS).
- Soupisku za každé družstvo jsou povinny vyplnit všechny oddíly. Soupiska je platná pouze pro daný soutěžní ročník.
- Všechny soupisky družstva, pokud není stanoveno jinak, je třeba vyplnit v předepsaném termínu:
  - 14. září 2018**
  - 6. září 2018** pro družstva Tipsport Superligy a 1. ligu mužů;
  - 7. září 2018** pro družstva Extraligy žen, Národní ligu, KB ligu juniorů a 1. ligu juniorek;
  - regionální florbalové unie mohou u kategorií mladší žáci, elévové a přípravka a odpovídajících kategorií žen termín pro vyplnění soupisky stanovit jinak. Jsou však povinny stanovený termín oznámit nejpozději na losovacím aktivu svých soutěží a uvést v předpisu soutěže.
- Na soupisce družstva musí být po celý soutěžní ročník uveden minimální počet hráčů, který před soutěžním ročníkem stanoví KSL. Na soupisce družstva musí být dále uveden, pokud je to vyžadováno, také trenér příslušné licence.  
Pro soutěžní ročník 2017/2018 se stanovují následující minimální počty hráčů na soupiskách:
  - Superliga mužů, Extraliga žen, 1. liga mužů a KB liga juniorů - **18 hráčů**.
  - 1. liga juniorek - **15 hráčů**.
  - Veškeré ostatní celostátní soutěže a soutěže, kde jsou placeny hráčské licence tzv. za soupisku se standardním počtem hráčů (5+1) - **12 hráčů**.
  - Ostatní soutěže – tj. regionální soutěže mužů, žen a juniorů (kde se platí individuální licence) a soutěže, kde jsou placeny hráčské licence tzv. za soupisku s nižším než standardním počtem hráčů - **9 hráčů**.
- Druhý termín pro vyplnění Soupisky družstva je stanoven od 14. ledna 2019 do 18. ledna 2019.
- Pokud oddíl nevyužije možnosti vyplnit soupisku podruhé, zůstává do konce soutěžního ročníku v platnosti soupiska vyplněná v prvním termínu.

## Předpis povinnosti družstva mít vyškoleného vedoucího družstva

verze 2018/2019

Každý oddíl vyše na školení sekretářů oddílů svého **sekretáře oddílu** (dle evidenční karty), který bude mít po proškolení pravomoc školit jednotlivé vedoucí družstva v rámci svého oddílu. Školení se budou zaměřovat zejména na skutečnosti, které způsobovaly problémy v průběhu minulé sezóny. Velký důraz bude kladen především na změny legislativních a jiných předpisů.

- Školení sekretářů oddílů se musí za oddíl zúčastnit sekretář oddílu (osoba starší 18 let). Tato vyškolená osoba se stane "hlavním vedoucím družstva".
- Hlavní vedoucí družstva vyškolí v rámci svého oddílu další osoby starší 18 let na vedoucí družstva. Správu takto vyškolených vedoucích družstev vede sekretář oddílu pomocí elektronického seznamu přímo v informačním systému Českého florbalu (FIS).
- Maximální počet vedoucích družstva včetně hlavního vedoucího družstva je 3 (slovy troj) násobek počtu přihlášených družstev oddílu. Oddíl má právo v průběhu soutěžního ročníku měnit osoby vykonávající funkci vedoucího družstva v oddílu. Vedoucí družstva získává licenci k výkonu příslušné funkce pouze pro období, kdy je uveden na seznamu vedoucích družstev oddílu.
- Vyškolený vedoucí družstva musí být přítomen při minimálně 70 % utkání každého družstva. Nesplnění této povinnosti bude trestáno pořádkovou pokutou odstupňovanou po 10 % nesplnění povinnosti.
- Jedna osoba může působit jako hlavní vedoucí družstva pouze v jednom oddílu. Každý vedoucí družstva může v rámci oddílu působit u různých družstev.
- Jako vedoucí družstva může při utkání působit i hráč daného družstva. Toto pravidlo neplatí pro družstva hrající Superligu mužů, Extraligu žen, 1. ligu mužů, Národní ligu a 1. ligu juniorů, kde funkci vedoucího družstva nesmí plnit hráč uvedený v zápise o utkání.
- Hlavní vedoucí družstva je povinen absolvovat školení před zahájením soutěžního ročníku. Dále je povinen se zúčastnit případného dalšího informačního setkání v průběhu soutěžního ročníku.
- Pokud osoba řádně uvedená v zápise o utkání jako vedoucí družstva nemá platnou licenci, není započítána do plnění tohoto předpisu.

**Vedoucí družstva je zapsán v Zápise o utkání a svým podpisem ztvrzuje správnost údajů o hráčích svého družstva. Bez prokázání totožnosti nebude do zápisu jako vedoucí družstva uveden.**

## Předpis povinnosti oddílu mít vyškolené rozhodčí pro soutěžní ročník 2018-2019

Tímto předpisem je stanovena obecná povinnost oddílu, jehož družstva startují v určitých soutěžích, mít vyškolené rozhodčí. Tento předpis je vydáván za účelem zajištění průběhu všech soutěží.

- Každý oddíl je povinen mít za každé družstvo v kategoriích mužů a žen dva rozhodčí zařazené na listině rozhodčích pro regionální soutěže, kteří si v sezóně 2018-2019 řádně splní povinnosti dané statutem rozhodčího. Povinnost stanovená tímto předpisem platí do maximálního počtu 4 rozhodčích za družstva v kategorii mužů a 2 ženských rozhodčích za družstva v kategorii žen. Dále platí že:
  - do povinnosti oddílu se započítávají i vyškolení delegáti, kteří současně neplní povinnost jako rozhodčí (techničtí delegáti nejsou započítáváni);
  - rozhodčí musí být starší 18 let, tj. minimální ročník narození 2000; případnou výjimku musí schválit regionální KRĐ;
  - rozhodčí může plnit povinnost pouze v oddíle, v němž je řádně registrován;
  - vyškolený rozhodčí se započítává tomu oddílu, ve kterém je rozhodčí registrován v době získání licence rozhodčího, případně tomu oddílu, ve kterém se rozhodčí po získání licence rozhodčího poprvé zaregistruje.
- Rozhodčí zařazení na listině rozhodčích pro celostátní soutěže, se oddíl započítává do splnění povinnosti pouze v případě, že žádné družstvo oddílu nepůsobí v příslušné sezóně v některé z těchto soutěží - Tipsport Superliga, 1. liga mužů, Extraliga žen a Národní liga.
- Povinnosti dané licence, především počet hracích dní, které je rozhodčí povinen nabídnout k nominaci, jsou uvedeny ve statutu licence, který rozhodčí (delegát) před sezónou podepisuje.
- Oddíly, jejichž družstva poprvé v historii oddílu startují v kategorii mužů, jsou první ročník své účasti v této kategorii od povinnosti mít vyškolené rozhodčí osvobozeny. V každé další sezóně již oddíl musí povinnost za každé své družstvo v kategorii mužů, splnit dle bodu 1. tohoto předpisu. Toto ustanovení se obdobně vztahuje na povinnost oddílu s družstvy startujícími v kategorii žen.
- Za nesplnění tohoto předpisu stanoví region vyšší sankce, která je udělena oddílu formou pokuty stržené ze soutěžních kaucí jeho družstev.

Maximální výše pokuty stanovená celostátní KRĐ je 3.000,- Kč za každého chybějícího rozhodčího.

## Platby vůči Českému florbalu

**Pozor!** Upozorňujeme na **číslo bankovního účtu Českého florbalu**, které je platné pro zaslání matričních plateb pro hráče a oddíly:

**35672253/2010**

Je nutné používat toto nové číslo účtu, aby vaše platby byly správně přiřazovány.

Současně díky novému informačnímu systému dochází ke změně v procesu plateb matričních úkonů (licence, přestupy, hostování atd..).

**Tyto platby provádějte výhradně až poté, co obdržíte variabilní symbol k platbě.**

V případě platby licencí tento variabilní symbol obdržíte automaticky poté, co pokyn uhradit licenci v systému provedete.

U plateb za hostování a přestupy variabilní symbol obdržíte emailem po zaslání žádosti k přestupu, případně jej můžete sami zjistit na [www.ceskyflorbal.cz](http://www.ceskyflorbal.cz) v matriční knize, kde také můžete sledovat stav vaší žádosti.

Je důležité pamatovat na to, že ke schválení žádosti může dojít až po správném přiřazení vaší platby.

## Předpis povinnosti oddílů hrajících celostátní soutěže mít mládežnická družstva

verze 2018/2019

Tento předpis stanovuje podmínky a povinnosti pro start družstev ve vybraných soutěžích. Nedodržení stanovených povinností nebrání družstvu účasti v dané úrovni soutěže, na rozdíl od nesplnění předepsaných podmínek při, jejichž nesplnění nemůže družstvo v dané úrovni soutěže vůbec startovat.

1. Pro přihlášení družstva do superligy mužů je pro oddíl podmínkou od soutěžního ročníku 2016/2017 přihlásit současně do soutěží družstvo v každé z kategorií junioři, dorostenci, starší žáci, mladší žáci, elévové a přípravka.
2. Pro přihlášení družstva do 1. ligy mužů je pro oddíl podmínkou od soutěžního ročníku 2017/2018 přihlásit současně do soutěží družstvo v kategorii junioři a dorostenci a dále družstva minimálně ve třech kategoriích z kategorie starší žáci, mladší žáci, elévové nebo přípravka.
3. Pro přihlášení družstva do Národní ligy je pro oddíl podmínkou od soutěžního ročníku 2017/2018 přihlásit současně do soutěží družstva minimálně ve čtyřech kategoriích z kategorie junioři, dorostenci, starší žáci, mladší žáci, elévové nebo přípravka.
4. Pro přihlášení družstva do Divize je pro oddíl podmínkou od soutěžního ročníku 2017/2018 přihlásit současně do soutěží družstva minimálně ve třech kategoriích z kategorie junioři, dorostenci, starší žáci, mladší žáci, elévové nebo přípravka.
5. Pro přihlášení družstva do extraligy žen je pro oddíl podmínkou od soutěžního ročníku 2016/2017 přihlásit současně do soutěží družstvo v kategorii juniorky a dorostenky a dále družstvo v minimálně jedné z kategorií starší žákyně, mladší žákyně nebo elévky.  
Oddíl je současně povinen přihlásit družstvo v minimálně jedné další ženské mládežnické kategorii mimo kategorie mini žákyň. V případě že pro přihlášená družstva plnicí výše uvedenou podmínku či povinnost nebude v regionu z důvodu nedostatečného počtu účastníků otevřena soutěž v ženské kategorii, mají tato družstva povinnost startovat v o kategorii nižší regionální soutěži mužské kategorie či v odpovídající soutěži ženské kategorie v sousedním regionu.
6. Pro přihlášení družstva do 1. ligy žen je pro oddíl podmínkou od soutěžního ročníku 2016/2017 přihlásit současně do soutěží družstvo v kategorii juniorky.  
Oddíl je současně povinen přihlásit družstvo v minimálně jedné další ženské mládežnické kategorii mimo kategorie mini žákyň. V případě že pro přihlášená družstva plnicí výše uvedenou podmínku či povinnost nebude v regionu z důvodu nedostatečného počtu účastníků otevřena soutěž v ženské kategorii, mají tato družstva povinnost startovat v o kategorii nižší regionální soutěži mužské kategorie či v odpovídající soutěži ženské kategorie v sousedním regionu.
7. Pokud má oddíl více družstev v celostátních soutěžích, platí pro něj kritéria pro družstvo ve vyšší soutěži.
8. Pokud oddíl nesplní podmínku přihlásit mládežnická družstva v soutěžích, kde je tato podmínka pro přihlášení družstva dospělých stanovena (superliga mužů, extraliga žen, 1. liga mužů, 1. liga žen, Národní liga a Divize), bude automaticky zařazen do nižší soutěže, kde tuto podmínku splňuje. V případě, že oddíl splní podmínku družstva mládeže přihlásit, ale jakékoliv z těchto družstev nedokončí soutěž, bude oddílu v prvním případě uložena pokuta 15.000,- Kč, v případě druhého provinění bude oddílu udělena pokuta 15.000,- Kč a družstvo dospělých bude v následujícím soutěžním ročníku zařazeno do soutěže o dvě úrovně níže.
9. Pokud oddíl nesplní povinnost mít přihlášená mládežnická družstva v soutěžích, kde je tato povinnost stanovena nebo mládežnické družstvo z jakéhokoliv důvodu nedokončí soutěž, bude mu udělena pokuta 10.000,- Kč za nepřihlášené (či nedokončivší) družstvo.
10. Po dohodě s KSL je možné u družstva hrajících extraligu žen nahradit povinně přihlášené družstvo dorostenek družstvem žákyň účastnícím se soutěže, která byla pro daný soutěžní ročník otevřena. Po dohodě s KSL je možné u družstva hrajících 1. ligu žen nahradit povinně přihlášené družstvo juniorek družstvem dorostenek účastnícím se soutěže, která byla pro daný soutěžní ročník otevřena.

## Předpis povinnosti oddílů hrajících celostátní soutěže mít mládežnická družstva

verze 2019/2020

Tento předpis stanovuje podmínky a povinnosti pro start družstev ve vybraných soutěžích. Nedodržení stanovených povinností nebrání družstvu účasti v dané úrovni soutěže, na rozdíl od nesplnění předepsaných podmínek při, jejichž nesplnění nemůže družstvo v dané úrovni soutěže vůbec startovat.

1. Pro přihlášení družstva do superligy mužů je pro oddíl podmínkou od soutěžního ročníku 2016/2017 přihlásit současně do soutěží družstvo v každé z kategorií junioři, dorostenci, starší žáci, mladší žáci, elévové a přípravka.
2. Pro přihlášení družstva do 1. ligy mužů je pro oddíl podmínkou od soutěžního ročníku 2017/2018 přihlásit současně do soutěží družstvo v kategorii junioři a dorostenci a dále družstva minimálně ve třech kategoriích z kategorie starší žáci, mladší žáci, elévové nebo přípravka.
3. Pro přihlášení družstva do Národní ligy je pro oddíl podmínkou od soutěžního ročníku 2017/2018 přihlásit současně do soutěží družstva minimálně ve čtyřech kategoriích z kategorie junioři, dorostenci, starší žáci, mladší žáci, elévové nebo přípravka.
4. Pro přihlášení družstva do Divize je pro oddíl podmínkou od soutěžního ročníku 2017/2018 přihlásit současně do soutěží družstva minimálně ve třech kategoriích z kategorie junioři, dorostenci, starší žáci, mladší žáci, elévové nebo přípravka.
5. Pro přihlášení družstva do extraligy žen je pro oddíl podmínkou od soutěžního ročníku 2016/2017 přihlásit současně do soutěží družstvo v kategorii juniorky a dorostenky a dále družstvo v minimálně jedné z kategorií starší žákyně, mladší žákyně nebo elévky.  
Oddíl je současně povinen přihlásit družstvo v minimálně jedné další ženské mládežnické kategorii mimo kategorie mini žákyň. V případě že pro přihlášená družstva plnicí výše uvedenou podmínku či povinnost nebude v regionu z důvodu nedostatečného počtu účastníků otevřena soutěž v ženské kategorii, mají tato družstva povinnost startovat v o kategorii nižší regionální soutěži mužské kategorie či v odpovídající soutěži ženské kategorie v sousedním regionu.
6. Pro přihlášení družstva do 1. ligy žen je pro oddíl podmínkou od soutěžního ročníku 2016/2017 přihlásit současně do soutěží družstvo v kategorii juniorky.  
Oddíl je současně povinen přihlásit družstvo v minimálně jedné další ženské mládežnické kategorii mimo kategorie mini žákyň. V případě že pro přihlášená družstva plnicí výše uvedenou podmínku či povinnost nebude v regionu z důvodu nedostatečného počtu účastníků otevřena soutěž v ženské kategorii, mají tato družstva povinnost startovat v o kategorii nižší regionální soutěži mužské kategorie či v odpovídající soutěži ženské kategorie v sousedním regionu.
7. Pokud má oddíl více družstev v celostátních soutěžích, platí pro něj kritéria pro družstvo ve vyšší soutěži.
8. Pokud oddíl nesplní podmínku přihlásit mládežnická družstva v soutěžích, kde je tato podmínka pro přihlášení družstva dospělých stanovena (superliga mužů, extraliga žen, 1. liga mužů, 1. liga žen, Národní liga a Divize), bude automaticky zařazen do nižší soutěže, kde tuto podmínku splňuje. V případě, že oddíl splní podmínku družstva mládeže přihlásit, ale jakékoliv z těchto družstev nedokončí soutěž, bude oddílu v prvním případě uložena pokuta 15.000,- Kč, v případě druhého provinění bude oddílu udělena pokuta 15.000,- Kč a družstvo dospělých bude v následujícím soutěžním ročníku zařazeno do soutěže o dvě úrovně níže.
9. Pokud oddíl nesplní povinnost mít přihlášená mládežnická družstva v soutěžích, kde je tato povinnost stanovena nebo mládežnické družstvo z jakéhokoliv důvodu nedokončí soutěž, bude mu udělena pokuta 10.000,- Kč za nepřihlášené (či nedokončivší) družstvo.
10. Po dohodě s KSL je možné u družstva hrajících extraligu žen nahradit povinně přihlášené družstvo dorostenek družstvem žákyň účastnícím se soutěže, která byla pro daný soutěžní ročník otevřena. Po dohodě s KSL je možné u družstva hrajících 1. ligu žen nahradit povinně přihlášené družstvo juniorek družstvem dorostenek účastnícím se soutěže, která byla pro daný soutěžní ročník otevřena.

## Požadavky na trenérské vedení družstev v jednotlivých soutěžích

### Obecná ustanovení pro trenérské vedení družstev

- 1.1. U družstva, které startuje v soutěžích řízených ČF, musí působit trenér s minimální požadovanou licenci, který je současně starší 18 let.
- 1.2. Za působení trenéra u družstva bude považováno, pokud bude uveden na soupisce některého družstva daného oddílu jako hlavní trenér a současně bude trenér s aktivní požadovanou licenci přítomen a uveden v Zápisě o utkání minimálně při 70% utkání daného družstva.
- 1.3. V případě nesplnění povinné účasti trenéra na utkáních bude družstvu udělena pokuta v poměru za každých započatých 10% nesplnění požadované účasti na utkáních ve výši dle platného Příkladového sazebníku pořádkových pokut.
- 1.4. Po dobu konání studia licence A nebo B je student oprávněn disponovat licenci A nebo B pro plnění předepsaných povinností v oddílu. Licence je však udělována jen po dobu studia a v případě nesplnění podmínek studia mu bude odebrána. Tato dočasná licence bude studentovi poskytnuta jen při prvním nástupu ke studiu licence A nebo B.

### Minimální trenérské vedení od sezony 2018/2019

Kategorie	Soutěž	Licence			
		A	B	C	D
Muži	Superliga		X		
	1. Liga		X		
	Národní liga			X	
	Divize			X	
	Regionální soutěž				X*
<b>Kategorie</b>	<b>Soutěž</b>	<b>A</b>	<b>B</b>	<b>C</b>	<b>D</b>
Ženy	Extraliga		X		
	1. Liga			X	
	Regionální soutěž				X*
<b>Kategorie</b>	<b>Soutěž</b>	<b>A</b>	<b>B</b>	<b>C</b>	<b>D</b>
Junioři	Nejvyšší úroveň soutěže		X		
	Ostatní úrovně soutěží			X**	
	Nejnižší úroveň soutěže				X
<b>Kategorie</b>	<b>Soutěž</b>	<b>A</b>	<b>B</b>	<b>C</b>	<b>D</b>
Juniorky, Dorostenci	Nejvyšší úroveň soutěže			X	
	Ostatní úrovně soutěží			X**	
	Nejnižší úroveň soutěže				X
<b>Kategorie</b>	<b>Soutěž</b>	<b>A</b>	<b>B</b>	<b>C</b>	<b>D</b>
Dorostenky a starší žáci	Nejvyšší úroveň soutěže			X***	
	Regionální soutěž				X
<b>Kategorie</b>	<b>Soutěž</b>	<b>A</b>	<b>B</b>	<b>C</b>	<b>D</b>
Mladší žáci, elévové, přípravka, starší žákyně, mladší žákyně, elévky, mini-žákyně	Regionální soutěž				X

\* Družstva, která startují v soutěžích dospělých, pokud to vyžaduje schválený rozpis soutěže, s výjimkou posledních dvou soutěží v regionu, které jsou vždy pořádány bez jakýchkoliv požadavků na výši trenérské licence.

\*\* Družstva, která startují v jiné než nejvyšší úrovni soutěže a nejnižší úrovni regionální soutěže, alespoň druhým rokem.

\*\*\* Družstva, která startují v nejvyšší úrovni regionální soutěže (i v případě, že se jedná o jedinou soutěž), alespoň druhým rokem.

### Minimální trenérské vedení od sezony 2019/2020

Kategorie	Soutěž	Licence			
		A	B	C	D
Muži	Superliga		X		
	1. Liga		X		
	Národní liga			X	
	Divize			X	
	Regionální soutěž				X*
<b>Kategorie</b>	<b>Soutěž</b>	<b>A</b>	<b>B</b>	<b>C</b>	<b>D</b>
Ženy	Extraliga		X		
	1. Liga			X	
	Regionální soutěž				X*
<b>Kategorie</b>	<b>Soutěž</b>	<b>A</b>	<b>B</b>	<b>C</b>	<b>D</b>
Junioři	Nejvyšší úroveň soutěže		X		
	Ostatní úrovně soutěží			X**	
	Nejnižší úroveň soutěže				X
<b>Kategorie</b>	<b>Soutěž</b>	<b>A</b>	<b>B</b>	<b>C</b>	<b>D</b>
Juniorky, Dorostenci	Nejvyšší úroveň soutěže			X	
	Ostatní úrovně soutěží			X**	
	Nejnižší úroveň soutěže				X
<b>Kategorie</b>	<b>Soutěž</b>	<b>A</b>	<b>B</b>	<b>C</b>	<b>D</b>
Dorostenky a starší žáci	Nejvyšší úroveň soutěže			X***	
	Regionální soutěž				X
<b>Kategorie</b>	<b>Soutěž</b>	<b>A</b>	<b>B</b>	<b>C</b>	<b>D</b>
Mladší žáci, elévové, přípravka, starší žákyně, mladší žákyně, elévky, mini-žákyně	Regionální soutěž				X

\* Družstva, která startují v soutěžích dospělých, pokud to vyžaduje schválený rozpis soutěže, s výjimkou posledních dvou soutěží v regionu, které jsou vždy pořádány bez jakýchkoliv požadavků na výši trenérské licence.

\*\* Družstva, která startují v jiné než nejvyšší úrovni soutěže a nejnižší úrovni regionální soutěže, alespoň druhým rokem.

\*\*\* Družstva, která startují v nejvyšší úrovni regionální soutěže (i v případě, že se jedná o jedinou soutěž), alespoň druhým rokem.

## Kategorie ve florbalových soutěžích v ročníku 2018 - 2019

### mužské kategorie

kategorie	ročníky	mohou startovat
muži	1999 a starší	junioři (2000 a 2001)
junioři	2000 a 2001	dorostenci (2002 a 2003)
dorostenci	2002 a 2003	starší žáci (2004 a 2005)
starší žáci	2004 a 2005	mladší žáci (2006 a 2007)
mladší žáci	2006 a 2007	elévové (2008 a 2009)
elévové	2008 a 2009	přípravka (2010 a 2011)
přípravka	2010 a 2011	mini přípravka (2012 a 2013) a mladší (min. věk 5 let v den utkání)
mini přípravka	2012 a 2013	min. věk 5 let v den utkání
veteráni	1984 a starší	muži i ženy ročník 1984 a starší, jeden hráč a hráčka ročník 1985 - 1989
veteráni 40+	1979 a starší	muži i ženy ročník 1979 a starší, jeden hráč a hráčka ročník 1980 - 1984

### ženské kategorie

kategorie	ročníky	mohou startovat
ženy	1999 a starší	juniorky (2000 a 2001)
juniorky	2000 a 2001	dorostenky (2002 a 2003)
dorostenky	2002 a 2003	starší žákyně (2004 a 2005)
starší žákyně	2004 a 2005	mladší žákyně (2006 a 2007)
mladší žákyně	2006 a 2007	elévky (2008 a 2009)
elévky	2008 a 2009	mini žákyně (2010 a 2011)
mini žákyně	2010 a 2011	mladší min. věk 5 let v den utkání
veteránky	1989 a starší	ženy ročník 1989 a starší, jedna hráčka ročník 1990 - 1992

## Kategorie ve florbalových soutěžích v ročníku 2019 - 2020

### mužské kategorie

kategorie	ročníky	mohou startovat
muži	2000 a starší	junioři (2001 a 2002)
junioři	2001 a 2002	dorostenci (2003 a 2004)
dorostenci	2003 a 2004	starší žáci (2005 a 2006)
starší žáci	2005 a 2006	mladší žáci (2007 a 2008)
mladší žáci	2007 a 2008	elévové (2009 a 2010)
elévové	2009 a 2010	přípravka (2011 a 2012)
přípravka	2011 a 2012	mini přípravka (2013 a 2014) a mladší (min. věk 5 let v den utkání)
mini přípravka	2013 a 2014	min. věk 5 let v den utkání
veteráni	1985 a starší	muži i ženy ročník 1985 a starší, jeden hráč a hráčka ročník 1986 - 1990
veteráni 40+	1980 a starší	muži i ženy ročník 1980 a starší, jeden hráč a hráčka ročník 1981 - 1985

### ženské kategorie

kategorie	ročníky	mohou startovat
ženy	2000 a starší	juniorky (2001 a 2002)
juniorky	2001 a 2002	dorostenky (2003 a 2004)
dorostenky	2003 a 2004	starší žákyně (2005 a 2006)
starší žákyně	2005 a 2006	mladší žákyně (2007 a 2008)
mladší žákyně	2007 a 2008	elévky (2009 a 2010)
elévky	2009 a 2010	mini žákyně (2011 a 2012)
mini žákyně	2011 a 2012	mladší min. věk 5 let v den utkání
veteránky	1990 a starší	ženy ročník 1990 a starší, jedna hráčka ročník 1991 - 1993

## Předpis pro ceremoniály při ligových utkáních a nakládání s putovními poháry

- Nastoupení** – v nejvyšších celostátních utkáních (Superliga mužů, Extraliga žen, 1. liga mužů, Národní liga); za nastoupení odpovídá pořadatel, nikoliv rozhodčí.
  - družstva po společném vstupu (jinak vstupují první domácí) na hrací plochu nastoupí čelem k divákům a hlasatel představí družstva (ne jednotlivé hráče)
  - hlasatel představí rozhodčí
  - družstva se poté odeberou na střídačku a rozhodčí se pozdraví s kapitány
  - hlasatel představí 1. pětky obou družstev, (nejprve hosty), hráči postupně nastupují (jména a čísla hráčů nastupující 1. pětky je povinen odevzdat vedoucí družstva spolu se zápisem o utkání ke stolku časoměřičů)
  - zahájení utkání
- Pozdrav po utkání** – ve všech soutěžích
  - družstva nastoupí čelem k sobě a pozdraví se (jako první hostující družstvo); po pozdravech se hráči pozdraví podáním rukou; v nadstavbové části soutěží dospělých, hraných na sérii více vzájemných utkání, se mohou družstva dohodnout, že k pozdravu podáním rukou dojde až po utkání, které sérii rozhodlo.
- Ceny se předávají v play-off po utkání, které rozhodlo o 3. místě a po rozhodujícím utkání finálové série.
- Pořadatel utkání, po kterém může dojít k předávání cen, je povinen zajistit stůl s bílým ubrusem v blízkosti stolku časoměřičů (nejlépe naproti divákům) pro vystavení cen a minimálně 2 osoby pro asistenci při dekorování medailistů.
- Pořadatel utkání, po němž může dojít k předávání cen, je povinen umožnit vstup na hrací plochu dalším maximálně 5 činovníkům z každého oceňovaného družstva nad rámec členů družstva uvedených v zápise o utkání, pokud o to zúčastněné družstvo e-mailem požádá nejpozději 2 dny před konáním utkání (kopii žádosti je nutno zaslat na adresu sekretariátu pro ligové soutěže). Jmenný seznam je vedoucí družstva povinen odevzdat hlavnímu pořadateli nejpozději spolu se zápisem o utkání.
- Družstva nastoupí po utkání ke vzájemnému pozdravu, ke kterému však dojde až po předání cen.
- V případě utkání o 3. místo:
  - hráči se pozdraví podáním rukou; hráči vítězného družstva nastoupí zpět do určené formace; hráči poraženého družstva se dále na ceremoniálu nepodílí;
  - hlasatel (viz. Předpis upravující činnost hlasatele při utkáních) vyhlásí družstvo, které se umístilo na 3. místě a hráči převezmou od zástupce ČF medaile;
  - kapitán vyhlášeného družstva převezme ocenění.
- V případě finále:
  - hlasatel vyhlásí družstvo, které se umístilo na 2. místě; kapitán vyhlášeného družstva převezme ocenění a hráči převezmou medaile; po jejich převzetí se pozdraví podáním ruky se soupeři a dále se poražení na ceremoniálu nijak nepodílí;
  - hlasatel vyhlásí družstvo, které zvítězilo. Hráči vítězného družstva převezmou medaile a nastoupí do určené formace (např. za panelem apod.).
  - Kapitán vyhlášeného družstva převezme medaili a vítěznou trofej.
- Putovní pohár je vítěz play-off povinen vrátit v neporušeném stavu na sekretariát ČF **nejpozději do konce kalendářního roku**, v němž putovní pohár převzal. Pokud bude i po vrácení oddílem nutné na putovním poháru provést opravy, provede je ČF na náklady oddílu.



## Příkladový sazebník pořádkových pokut v soutěžním ročníku 2018/2019

Provinění:	Maximální výše pokuty	pozn.
- Prohřešky proti reglementu soutěže	<b>500.000,- Kč</b> <b>100.000,- Kč</b>	Superliga mužů nejvyšší celostátní soutěže
- Sehrání utkání v neschváleném termínu či neschválené hale	<b>100.000,- Kč</b>	
- Vystoupení z rozehrané soutěže (nad rámec soutěžní kauce)	<b>200.000,- Kč</b> <b>100.000,- Kč</b> <b>50.000,- Kč</b>	nejvyšší celostátní soutěže vyšší a ostatní celostátní soutěže regionální soutěže
- Nesplnění povinnosti mít vyškolené rozhodčí (pokuta za jednoho rozhodčího)	<b>3.000,- Kč</b>	dle regionu
- Soupiska – porušení ustanovení SŘ týkajících se soupisky	<b>5.000,- Kč</b> <b>2.500,- Kč</b> <b>1.500,- Kč</b> <b>1.000,- Kč</b>	nejvyšší celostátní soutěže vyšší a ostatní celostátní soutěže nejvyšší regionální soutěže ostatní regionální soutěže
- Porušení bodu 5.3. písm. e) SŘ nastoupení hráče z mladší věkové kategorie než umožňuje SŘ	<b>3.000,- Kč</b> <b>1.500,- Kč</b>	celostátní soutěže regionální soutěže
- Pořadatelská služba – nedodržení ustanovení článku 7 SŘ	<b>10.000,- Kč</b> <b>5.000,- Kč</b> <b>3.000,- Kč</b> <b>2.500,- Kč</b>	nejvyšší celostátní soutěže vyšší a ostatní celostátní soutěže nejvyšší regionální soutěže ostatní regionální soutěže
- Pořadatelská služba – celkové selhání pořadajícího oddílu (odejmutí pořadatelství, předčasné ukončení turnaje či utkání, poškození dobrého jména florbalu)	<b>50.000,- Kč</b> <b>20.000,- Kč</b>	celostátní soutěže regionální soutěže
- Hlášenka – porušení ustanovení SŘ týkajících se hlášení utkání	<b>5.000,- Kč</b> <b>3.000,- Kč</b> <b>2.500,- Kč</b>	nejvyšší celostátní soutěže vyšší a ostatní celostátní soutěže regionální soutěže
- Zápisy o utkání - ztráta originálu (za jeden ztracený ZOU) neodeslání následující pracovní den po skončení utkání	<b>5.000,- Kč</b> <b>3.000,- Kč</b>	celostátní soutěže regionální soutěže
- Zápisy o utkání – nevyplněné údaje v hlavičce (soutěž, kód zápasu, číslo kola); poslání špatné kopie (jiné než první kopie)	<b>1.000,- Kč</b> <b>500,- Kč</b> <b>300,- Kč</b>	nejvyšší celostátní soutěže vyšší a ostatní celostátní soutěže regionální soutěže
- Zápisy o utkání chyby v zápise (např. číslo, které není uvedeno v části hráčů je mezi střelci atd.); nevyplnění povinných údajů (např. střely na branku; kód branky)	<b>2.000,- Kč</b> <b>1.000,- Kč</b> <b>500,- Kč</b>	celostátní soutěže nejvyšší regionální soutěže ostatní regionální soutěže
- Kontumace utkání v případě, že není zahájeno disciplinární řízení (pokuta za jedno utkání)	<b>50.000,- Kč</b> <b>20.000,- Kč</b>	celostátní soutěže regionální soutěže
- Výsledky – nenahlášení výsledků v termínu dle rozpisu soutěže	<b>2.500,- Kč</b> <b>1.500,- Kč</b> <b>1.000,- Kč</b> <b>500,- Kč</b>	nejvyšší celostátní soutěže vyšší a ostatní celostátní soutěže nejvyšší regionální soutěže ostatní regionální soutěže
- Porušení bodu 12.2. SŘ – člen družstva je řádně registrován u jiného družstva stejné soutěže	<b>500,- Kč</b> <b>300,- Kč</b> <b>200,- Kč</b> <b>100,- Kč</b>	nejvyšší celostátní soutěže vyšší a ostatní celostátní soutěže nejvyšší regionální soutěže ostatní regionální soutěže
- Nepřítomnost vedoucího družstva při utkání za každých 10% pod hranici 70%	<b>1.000,- Kč</b> <b>500,- Kč</b> <b>300,- Kč</b> <b>200,- Kč</b>	nejvyšší celostátní soutěže vyšší a ostatní celostátní soutěže nejvyšší regionální soutěže ostatní regionální soutěže
- Nepřítomnost licencovaného trenéra při utkání Za každých 10% pod hranici 70%	<b>2.500,- Kč</b> <b>1.500,- Kč</b> <b>1.000,- Kč</b> <b>1.000,- Kč</b> <b>625,- Kč</b>	Superliga mužů Extraliga žen, 1. liga mužů a KB liga Národní liga, Divize 1. liga žen, 1. liga juniorek ostatní soutěže
- Porušení bodu 6.1. písm. a) SŘ (nastoupení hráče bez platné individuální licence)	<b>5.000,- Kč</b>	
- Nepřítomnost dospělé osoby při utkání mládežnických družstev (za jedno utkání)	<b>1.000,- Kč</b>	

### Rozdělení soutěží:

nejvyšší celostátní soutěže:	Superliga mužů, Extraliga žen, 1. liga mužů, Národní liga, 1. liga žen;
vyšší celostátní soutěže:	KB liga juniorů; Divize, play-off 1. ligy juniorek a play-off 1. ligy dorostenců;
ostatní celostátní soutěže:	pohárové soutěže mužů a žen, 1. liga juniorek, 1. liga dorostenců, celostátní finále žákovských soutěží, nadstavba dorostenek, soutěže veteránů a veteránek;
nejvyšší regionální soutěže:	soutěže mužů a juniorů;
ostatní regionální soutěže:	všechny další soutěže;

# Předpis o vyplácení náhrad v celostátních soutěžích řízených Český florbalem

## Článek I Základní ustanovení

1. Předpis upravuje poskytování náhrad cestovních výdajů spojených se soutěžním utkáním delegovaným rozhodčím.
2. Předpis se vztahuje pouze na soutěžní utkání v soutěžích řízených ČF a finančně zabezpečené oddíly (dále pouze "pořadatel").
3. Delegovaným účastníkem (dále pouze "účastník utkání") je rozhodčí delegovaný řídicím orgánem ČF.
4. Víkendová nominace rozhodčích (dále jen „nominace“) je seznam zápasů, na které jsou rozhodčí řídicím orgánem ČF nominováni.

## Článek II Cestovní náhrady

1. Delegovaným rozhodčím náleží náhrada prokazatelných a prokázaných<sup>1</sup> jízdních výdajů hromadným dopravním prostředkem (vlakem nebo autobusem) z místa trvalého bydliště (popř. z místa ubytování po předchozím utkání nebo z místa prvního utkání), do místa konání utkání a zpět (domů, popř. na ubytování). Při použití vlaku náleží náhrada jízdného rychlíkem II. vozové třídy včetně místenky.
2. Do náhrad patří také prokázané<sup>1</sup> náklady na jízdné městskou hromadnou dopravou v místě bydliště i v místě konání utkání.
3. V případě, že použití hromadného dopravního prostředku není hospodárné, popř. není z časového hlediska reálné, je možné, aby rozhodčí použil vlastní motorové vozidlo. Použití vozidla musí být prokazatelné. Sazba za použití vlastního motorového vozidla je stanovena ve výši **4,- Kč** na jeden kilometr.
4. Při cestě autem z jednoho místa a jedním směrem musí delegovaný rozhodčí použít pouze jedno motorové vozidlo. Případné použití dvou vozidel musí být předem schváleno řídicím orgánem a oznámeno pořadatel.
5. Ve sporných případech o použití vlastního motorového vozidla rozhodne řídicí orgán soutěže<sup>2</sup>.
6. Cestovní náhrady rozhodčím jsou vypláceny pořadatelem utkání a to i v případě, že se utkání neuskuteční.

## Článek III Stravování a stravné

1. Pořadatel poskytuje náhradu ve formě stravného takto:
  - za den, kdy rozhoduje utkání konané ve vzdálenosti větší, než 150 km od místa bydliště činí náhrada **100,- Kč**;
  - za den, kdy rozhoduje utkání konané ve vzdálenosti větší, než 300 km od místa bydliště činí náhrada **150,- Kč**;
  - stravné vyplácí pořadatel prvního utkání, které splňuje výše uvedené podmínky.

## Článek IV Ubytování

1. V případě, že nominace trvá déle než jeden den a účastníkově trvalé bydliště není totožné s místem konání nominace je pořadatel povinen poskytnout účastníkovi ubytování v odpovídající kvalitě.
2. Pořadatel je povinen dodržovat zásady přiměřenosti a hospodárnosti s přihlédnutím k místním možnostem ubytování.
3. Ve výjimečných případech lze poskytnout ubytování, i pokud nominace netrvá déle než jeden den a pokud to charakter nominace vyžaduje. O těchto případech rozhoduje příslušný orgán ČF nebo pořadatel soutěžního utkání po dohodě s delegovaným rozhodčím. Rozhodčí jsou v těchto případech povinni o poskytnutí ubytování informovat sekretariát ČF pro ligoové soutěže.
4. Ubytování zajišťuje poslední pořadatel v den utkání v případě projeveného zájmu rozhodčích nejpozději den před konáním utkání.
5. V případě nezajištění ubytování pořadatelem, vyplátí rozhodčímu částku **500,- Kč** na osobu a noc na ubytování.
6. V případě, že rozhodčí má zájem o zajištění ubytování a odpovědný pořadatel je zajistí, nemá rozhodčí nárok na náhradu za ubytování.
7. Zajištění popř. nezajištění ubytování delegovaným rozhodčím je potřeba uvést v hlášení o utkání<sup>3</sup>.
8. V případě, že si rozhodčí zajišťují ubytování samostatně, jsou povinni si ubytování zajistit v místě konání utkání popřípadě po trase do místa konání utkání následující den. Pokud si ubytování zajistí v jiném místě, nejsou oprávněni požadovat cestovní náhradu do místa takového ubytování.

## Článek V Ostatní

1. ČF proplatí pořadatel prokazatelné vyšší náklady (viz bod 2) na základě žádosti oddílu dodané písemně po skončení soutěží, nejpozději však do 10. května v rámci daného soutěžního ročníku, na adresu řídicího orgánu ČF<sup>4</sup>.
2. Nárok na proplacení prokazatelných nákladů vyšších než:

- Superliga mužů	<b>18.000,- Kč</b>	- 1. liga juniorů	<b>10.000,- Kč</b>
- 1. liga mužů	<b>15.000,- Kč</b>	- Divize a 1. liga žen	<b>8.000,- Kč</b>
- Extraliga žen a Národní liga	<b>12.000,- Kč</b>	- Ostatní celostátní soutěže	<b>5.000,- Kč</b>

<sup>1</sup> Rozhodčí předloží jízdenku k nahlédnutí (kontrola) pořadatel.

<sup>2</sup> Řídicí orgán bude posuzovat vzdálenost z místa bydliště do místa utkání podle nejrychlejší trasy na stránkách [www.mapy.cz](http://www.mapy.cz).

<sup>3</sup> Tyto informace poslouží rozhodčím k domluvě s pořadatelem o nutnosti případného zajištění ubytování. Rozhodčí bude kontaktovat osobu uvedenou na hlášení min. týden před utkáním. V případě dodatečné nominace ihned po převzetí nominace.

<sup>4</sup> Prokazatelné vyšší náklady musí být samozřejmě doloženy písemně a sečítají se částky za cestovné, ubytování (do max. výše **500 Kč/noc/rozhodčího**) a stravné pro rozhodčí.

## Prováděcí návod pro vyplácení náhrad v celostátních soutěžích řízených Český florbalem

1. Náhrada je vyplácena rozhodčím delegovaným na utkání komisí rozhodčích a delegátů (KRD). Pokud utkání řídí jiný rozhodčí než delegovaný KRD, náhrada mu nenáleží. To platí i v případě, že se rozhodčí turnaje účastní i v jiné funkci (trenér, vedoucí družstva, hráč).
2. Náhrada je vyplácena buď na základě předložené jízdenky (stačí, že ji rozhodčí pořadatel ukáže), nebo na základě rozhodčím uvedeným počtem ujetých km. Pořadatel má možnost si vzdálenost dopředu podle nominace ověřit. Na [www.ceskyflorbal.cz](http://www.ceskyflorbal.cz) je zveřejněn seznam rozhodčích včetně bydliště a počet km se ověřuje podle internetového vyhledávače [www.mapy.cz](http://www.mapy.cz), při zadání vyhledání nejrychlejší trasy.
3. V případě, že pořadatel pochybuje o rozhodčím uvedených skutečnostech, vznese nejpozději do 15 dnů námitku k sekretariátu KRD ([souteze@ceskyflorbal.cz](mailto:souteze@ceskyflorbal.cz)), která rozhodne na základě zjištěných skutečností, případně rozhodčího potrestá a oddílu rozdíl uhradí.
4. Pokud vnitřní oddílový předpis nařizuje vyplatit rozhodčím vyšší cestovní náhradu při použití motorového vozidla, předpis o vyplácení náhrad tomu nijak nebrání, ovšem toto zvýšení není možné zahrnout do kompenzace ČF dle článku V Předpisu o vyplácení náhrad v celostátních soutěžích řízených ČF.
5. Pořadatel vyplácí rozhodčím tyto možné cesty:
  - z místa bydliště do místa konání utkání a zpět;
  - z místa bydliště do místa konání a z místa konání utkání do místa ubytování;
  - z místa konání předchozího utkání do místa konání utkání a do místa bydliště;
  - z místa konání předchozího utkání do místa konání utkání a do místa ubytování;
  - z místa ubytování do místa konání utkání a do místa bydliště.
6. Rozhodčí má nárok i na vyplacení náhrady jízdného městskou hromadnou dopravou pokud předloží jízdenku. V případě, že vlastní síťovou jízdenku nemá na náhradu nárok.
7. Použití motorového vozidla v rámci jedné obce resp. města není považováno za hospodárné a rozhodčí nemá na náhradu nárok.
8. Nárok na náhradu ve formě stravného má rozhodčí pouze v případě, že rozhoduje utkání v místě, ve vzdálenosti větší než 150 km resp. 300 km. Stravné je vypláceno za den a vyplácí jej první pořadatel utkání v uvedené vzdálenosti.
9. Nárok na ubytování má rozhodčí především v případě nominace delší než jeden den. V takovém případě rozhodčí pokud má zájem o zajištění ubytování od pořadatele, pořadatele informuje skrze sekretariát ligoových soutěží. Informaci dostává pořadatel ideálně zhruba týden před konáním utkání. V případě nominace na poslední chvíli tak rychle, jak je to možné.
10. Pořadatel je povinen v hlášení o utkání uvést možnosti zajišťovaného ubytování.
11. Vyplácení náhrad cestovného, noclehu a stravného je možné vyplácet např. pomocí příkladové výplatnice, či jiného dokladu, na němž je potvrzení rozhodčího o převzetí vyplacené částky.
12. V případě, že rozhodčí předkládá pořadatel k výplatě odměny fakturu, musí náhradu cestovného, noclehu i stravné zahrnout do celkové fakturované částky.
13. ČF kompenzuje oddílům celkovou vyplacenou částku v případě, že za soutěžní ročník překročí hranici stanovenou v článku V Předpisu o vyplácení náhrad v celostátních soutěžích řízených ČF. V případě vyplácení nesprávně vyšší náhrady, nebude chybně vyplacená částka započtena do kompenzace.
14. Kompenzace bude obvykle vyplacena přímo na účet oddílu, nejpozději do konce května v rámci daného soutěžního ročníku.

## Předpis upravující činnost hlasatele při utkáních

1. Oddíly, jejichž družstva se účastní soutěží, v nichž je rozpisem soutěže dána tato povinnost, zajistí fungující ozvučení haly a hlasatele.
  2. Hlasatel má povinnost informovat všechny účastníky utkání o těch skutečnostech, které uvádí tento předpis formou, kterou stanovuje tento předpis.
  3. Skutečnosti utkání, o kterých vždy informuje hlasatel: základní informace k utkání, sestavy družstev, branky, tresty vyloučení, time-outy, trestná střílení.
  4. Příkladová forma hlášení – v závorce jsou uvedena fakta, která je třeba aktuálně doplnit
- a. **základní informace** hlasatel informuje o utkání 5 minut před začátkem utkání
    - „**Vážení diváci, v dnešním utkání (číslo) kola (název soutěže) se střetne družstvo domácích (název družstva) a družstvo hostů (název družstva).**“
  - b. **sestavy družstev** hlasatel představí hráče obou družstev (nejprve hostující družstvo) vždy ihned po úvodní informaci o utkání
    - „**Vážení diváci, dovoluji Vám představit Vám hráče jednotlivých družstev. Nejprve hráči hostujícího družstva (název družstva), s číslem (číslo) nastupuje (jméno hráče).**“ Hlasatel představí všechny hráče hostujícího družstva dle zápisu o utkání. „**Trenérem družstva (název družstva) je pan (jméno trenéra).**“
    - „**Vážení diváci, nyní mi dovoluji představit Vám hráče domácího družstva (název družstva), s číslem (číslo) nastupuje (jméno hráče).**“ Hlasatel představí všechny hráče domácího družstva dle zápisu o utkání. „**Trenérem družstva (název družstva) je pan (jméno trenéra).**“
  - c. **nástup družstev** hlasatel představí družstva nastupující k utkání
    - „**Vážení diváci, k dnešnímu utkání (číslo) kola (název soutěže) nastupuje družstvo domácích (název) v (barva) dresech a družstvo hostů (název) v (barva) dresech.**“
  - d. **zahajovací sestavy** hlasatel představí hráče nastupující k úvodnímu vzhazování a rozhodčí utkání
    - „**Vážení diváci, dovoluji Vám představit Vám nastupující hráče. Nejprve hráči hostujícího družstva, s číslem (číslo) nastupuje (jméno hráče).**“ Hlasatel představí všechny hráče hostujícího družstva dle line-up.
    - „**Vážení diváci, nyní mi dovoluji představit Vám nastupující hráče domácího družstva, s číslem (číslo) nastupuje (jméno hráče).**“ Hlasatel představí všechny hráče domácího družstva dle line-up.
    - „**Vážení diváci rozhodčími dnešního utkání jsou pánové (jména rozhodčích).**“
  - e. **branka** hlasatel informuje o vstřelené brance až po vzhazování, které tuto branku potvrdí (tedy až je zahájena hra)
    - „**Čas (údaj v minutách a sekundách) branku družstva (název družstva) vstřelil hráč číslo (číslo hráče) (jméno hráče) bez asistence. Stav utkání je (aktuální brankový stav z pohledu domácích).**“ V případě, že hráči někdo asistoval je „bez asistence“ nahrazeno: „**za asistence hráče číslo (číslo hráče) (jméno hráče).**“
  - f. **trest vyloučení** hlasatel informuje o udělení trestu vyloučení, ihned po znovu zahájení hry
    - „**Čas (údaj v min. a sekundách) vyloučen hráč družstva (družstvo) číslo (číslo hráče) (jméno hráče) na (výše trestu).**“
    - Výše trestu jsou: 2 minuty, 2 + 2 minuty, 5 minut, 2 minuty a osobní trest 10 minut nebo 5 minut a vyloučení do konce utkání.
    - po skončení všech trestů družstva hlasatel informuje o tom, že družstvo opět hraje v plném počtu hráčů: „**Družstvo (název družstva) hraje v plném počtu.**“
  - g. **time-out** hlasatel informuje o time-outu v jeho průběhu
    - „**Čas (údaj v minutách a sekundách) time-out si vyžádalo družstvo (název družstva).**“
  - h. **trestné střílení** hlasatel informuje o trestném střílení před tím, než proběhne
    - „**Čas (údaj v minutách a sekundách) trestné střílení bude za družstvo (název družstva) provádět hráč číslo (číslo hráče) (jméno hráče).**“
  - i. **předávání cen – nejlepší hráči utkání** hlasatel informuje o nejlepších hráčích před pozdravem týmů podáním rukou
    - „**Vážení diváci, nyní mi dovoluji představit Vám nejlepší hráče utkání, nejprve hostujícího družstva; nejlepším hráčem družstva (název družstva) je hráč s číslem (číslo a jméno hráče); nejlepším hráčem domácího družstva (název družstva) je hráč s číslem (číslo a jméno hráče).**“ Hlasatel vše sladí s předávajícím.
  - j. **předávání cen – medailový ceremoniál** hlasatel informuje o předávajících a o oceňovaných
    - „**Utání o 3. místo play-off 1. ligy juniorek (název kategorie) skončilo vítězstvím družstva (název družstva) výsledkem (výsledek utkání). Družstvo (název družstva) tímto získává 3. místo v 1. lize juniorek (název kategorie) pro rok 20XX.**“
    - (příslušná čísllovka) **finálové utkání mezi družstvy (název družstev) skončilo vítězstvím družstva (název družstva) výsledkem (výsledek utkání). Finálovou sérií vyhrálo družstvo (název družstva) výsledkem (výsledek série). Družstvo (název družstva) tímto získává 2. místo v Extralize žen (název kategorie) pro rok 20XX.**
    - **Vítězem play-off 1. ligy dorostenců (název kategorie) a Mistrem ČR pro rok 20XX v kategorii (název kategorie) se stává družstvo (název družstva).**“

## Pokyn k účetním aspektům plateb odstupného mezi oddíly

Tento pokyn upravuje problematiku úhrad plateb odstupného mezi oddíly v souvislosti se změnou oddílové příslušnosti hráčů, ať již trvalé (přestup) či dočasné (hostování, popřípadě střídavé hostování).

### 1) platba na základě částky stanovené ČF

Pokud oddíl hradí odstupné za hráče na základě předpisů ČF (přestup po čekací době), či na základě rozhodnutí orgánu ČF (rozhodnutí Arbitrážní komise), je tato částka ze zákona osvobozena od DPH. Neřeší se tedy, zda je mateřský oddíl plátce či neplátce DPH.

### 2) Platba na základě smluvní dohody dvou oddílů

V případě smluvní dohody je částka za odstupné, pokud je mateřský oddíl plátce DPH, vždy zatížena DPH.

### 3) Výše odstupného uvedeného na žádosti o přestup

Částka, která je uvedena na žádostech o přestup a ČF tedy dle praxe prověřuje, že částka byla zaplácena, je vždy považována za částku včetně DPH (v případě, že je vůbec DPH zatížena).

### 4) Vydávání daňových dokladů

Pro platby odstupného platí standardní obchodní povinnosti a proto je vždy oddíl (příjemce částky) povinen vystavit patřičný daňový doklad. (do částky 10.000,- Kč možno daňový doklad zjednodušený – tj paragon, či příjmový doklad, na částky převyšující 10.000,- Kč nutno vystavit fakturu).



## Návod k zadávání elektronického zápisu v systému FIS

### Obsah:

#### A. vstup do FISu

#### B. sekretář oddílu

1. přístup k zápisu
2. práva vedoucího
3. práva pořadatele

#### C. vedoucí družstva

1. přístup k zápisu
2. popis zobrazení
3. zadání sestavy
4. zadání realizačního týmu
5. nastupující brankář
6. kontrola zápisu před utkáním
7. záznamy rozhodčího
8. ověření zápisu po utkání

#### D. pořadatel

1. přístup k zápisu
2. popis zobrazení
3. zahájení zápisu
4. kontrola zápisu před utkáním
5. zadání a editace události
6. zadání a editace manuální události
7. zadání doplňujících údajů
8. trestná střelení po prodloužení při utkání hraném do rozhodnutí
9. ukončení zápisu
10. záznamy rozhodčího
11. ověření zápisu po utkání

#### E. rozhodčí

1. přístup k zápisu
2. kontrola zápisu před utkáním
3. záznamy rozhodčího
4. podnět k DK
5. ověření zápisu po utkání

#### F. delegát

1. přístup k zápisu
2. ověření zápisu po utkání

## A. vstup do FISu

### osobní vstup

- do systému FIS se vstupuje pomocí tlačítka na hlavní stránce webu Českého florbalu;
- po otevření dialogového okna je možné se přihlásit pomocí přihlašovacích údajů – osobního ID (případně Nickname) a hesla;





## B. sekretář oddílu

### 1. přístup k zápisu

#### oddílová stránka

- na oddílové stránce se odkazem **POŘADANÁ UTKÁNÍ** otevře výpis všech utkání, která daný oddíl v dané sezóně pořádá – tedy i utkání, v němž družstvo oddílu nehraje při pořádání turnaje;
- na oddílové stránce se odkazem **SEZNAM ZOU** otevře výpis všech utkání, kterých se účastní družstvo oddílu – tedy i utkání, v nichž hraje družstvo oddílu, ale toto utkání pořádá jiný oddíl;

#### osobní a družstevní stránka

- na osobní i družstevní stránce, ve spodní části jsou k nalezení stejná tlačítka se stejnou funkcionalitou;

#### seznam ZOU

- k otevření příslušného ZOU stačí kliknout na odkaz **vytvořit**, eventuálně **editovat** (pokud již byl zápis vytvořen) na řádku daného utkání;
- do utkání, kde družstvo oddílu není v pozici pořadatele, je povolen přístup pouze na úrovni vedoucího družstva;

#### seznam pořádaných utkání

- k otevření příslušného ZOU stačí kliknout na odkaz **vytvořit**, eventuálně **editovat** (pokud již byl zápis vytvořen) na řádku daného utkání;
- zde je možné dále zadat výsledek utkání pomocí políček **Skóre domácí** a **Skóre hosté** a **Po prodloužení**, pokud bylo utkání rozhodnuto v prodloužení;
- odkazem **přístup** se otevře nové okno – **SEZNAM OSOB** – v němž může sekretář přidělit právo zadávat EZOU jakékoliv jiné osobě, která má přístup do systému FIS;

#### postup přidělení práva:

- do příslušné kolonky začnete psát jméno osoby, již chcete udělit právo pro dané utkání; z nabídky vyberte konkrétní osobu a výběr potvrďte tlačítkem **Uložit**;
- v případě přidělení práva více osobám, pokračujte obdobně na dalším řádku.

#### oprávněná osoba - (pozn.: právo jí přidělil sekretář oddílu, který utkání pořádá)

- k zadávání EZOU přistupuje přes běžné přihlášení do systému FIS na hlavní stránce **www.ceskyflorbal.cz**;
- na osobní stránce si pak přes odkaz **POŘADANÁ UTKÁNÍ** otevře výpis všech utkání, k jejichž zadávání má oprávnění;

Zmocnění (evidenční karta):  
Martin Petráň (Martin.Petrany@seznam.cz); Miloš Chlumský (m.chlumsky@seznam.cz); Rozsypalová (sekretar@florbaljicin.cz);

Název družstva: KM automatik FBK Jicin  
Kategorie: muži  
Název soutěže: Královéhradecká liga mužů  
Jméno: Martin

Tento oddíl nehraje v sezóně 2018/2019 pohárovou soutěž.

Seznam ZOU

Datum	Kód	Domácí	Hosté	Zápis
2.8.2018 0:00	8XW1-A080	Ivanů Tigers Jižní Město	KM automatik FBK Jicin	<a href="#">editovat</a>
9.8.2018 0:00	8XW1-A102	KM automatik FBK Jicin	Ivanů Tigers Jižní Město	<a href="#">editovat</a>
8.8.2018 0:00	8XW1-A004	1. SC TEMPISH Vítkovice	KM automatik FBK Jicin	<a href="#">vytvořit</a>

SEZNAM POŘADANÝCH UTKÁNÍ

Datum	Kód	Domácí	Hosté	Zápis	Skóre domácí	Skóre hosté	Po prodloužení	Přístup
8.8.2018 0:00	8XW1-A102	KM automatik FBK Jicin	Ivanů Tigers Jižní Město	<a href="#">editovat</a>			<input type="checkbox"/>	<a href="#">přístup</a>
15.8.2018 0:00	8XW1-A010	KM automatik FBK Jicin	FAT PIPE FLORBAL DRHOV	<a href="#">editovat</a>			<input type="checkbox"/>	<a href="#">přístup</a>
29.8.2018 0:00	8XW1-A022	KM automatik FBK Jicin	Pantern Praha	<a href="#">editovat</a>			<input type="checkbox"/>	<a href="#">přístup</a>
13.10.2018 0:00	8XW1-A030	KM automatik FBK Jicin	K1 Florbal Žatec	<a href="#">editovat</a>			<input type="checkbox"/>	<a href="#">přístup</a>

Přístup k utkáním - Google Chrome

Zabezpečeno | https://fis01.ceskyflorbal.cz/index.php?pageid=2518&onlycon...

8.8.2018 0:00  
KM automatik FBK Jicin : Ivanů Tigers Jižní Město

Seznam osob:

Jméno a příjmení: [vstup]

František Hoff Erikson  
Hanna Redund Erikson  
Kino Redund Erikson  
Bilka Erikson

Uložit Nový zápis Smazat



## 2. práva vedoucích

### oddílová stránka

- na oddílové stránce se odkazem **VEDOUcí DRUŽSTEV** otevře dialogové okno, kde je možné udělit osobě licenci vedoucího družstva;
- současně je na této stránce možné vybrané osobě přidělit právo přístupu k zápisům vybraných družstev s pozice vedoucího družstva;
- přístup do zápisu z pozice vedoucího družstva znamená, že daná osoba může zadávat sestavu družstva a realizační tým před utkáním;



#### Vedoucí družstev

<input type="checkbox"/>	Jméno	E-mail	Licence do	Oprávnění vedoucího ZOU
<input type="checkbox"/>	Pavel Adámek	adamek.pavel@seznam.cz	30.9.2019	Všechna družstva
<input type="checkbox"/>	David Břet	bret.d@seznam.cz	30.9.2019	<input checked="" type="checkbox"/> KM automatik FBK Jičín (staří žáci) <input checked="" type="checkbox"/> KM automatik FBK Jičín (mladší žáci) <input checked="" type="checkbox"/> FBK Jičín Cioláci (elévové) <input checked="" type="checkbox"/> FBK Jičín Rumcajsové (elévové) <input checked="" type="checkbox"/> FBK Jičín (přípravka) <input checked="" type="checkbox"/> KM automatik FBK Jičín (ženy) <input checked="" type="checkbox"/> FBK Jičín POHODA TEAM B (ženy) <input checked="" type="checkbox"/> KM automatik FBK Jičín (juniorcy) <input checked="" type="checkbox"/> FBK Jičín (mladší zážkyrně) <input checked="" type="checkbox"/> FBK Jičín (elévky)
<input type="checkbox"/>	Petr Čiháček	Chacek.Petr@seznam.cz	30.9.2019	Všechna družstva
<input type="checkbox"/>	Pavína Drozdnová	p.marksova@seznam.cz	30.9.2019	
<input type="checkbox"/>	Jan Chalupa	bowla@seznam.cz	30.9.2019	
<input type="checkbox"/>	Miloš Chlumský	ms.chlumsky@seznam.cz	30.9.2019	
<input type="checkbox"/>	Jan Kmošák	kmojsa@seznam.cz	30.9.2019	
<input type="checkbox"/>	Lukáš Kolumpek	l.kolumpek@seznam.cz	30.9.2019	
<input type="checkbox"/>	Markéta Kosová	makona.m@seznam.cz	30.9.2019	
<input type="checkbox"/>	Jiří Křelina	jiri.krelina@seznam.cz	30.9.2019	Všechna družstva

- primárně je nastaveno, že vybraná osoba má přístup k zápisům všech družstev oddílu, v příslušném dialogovém boxu může sekretář oddílu vybrané osobě práva k některým družstvům odebrat;
- výběr je třeba potvrdit kliknutím na tlačítko **ULOŽIT**;

### osobní stránka

- vedoucí družstva do zápisů o utkání družstev, k nimž má přístup, vstupuje přes svou osobní stránku přes tlačítko **SEZNAM ZOU**;

## 3. práva pořadatele

### oddílová stránka

- práva pořadatelského přístupu do zápisů pořádaných utkání může sekretář přidělit osobě, která má licenci vedoucího družstva ve stejném dialogovém okně pod odkazem **VEDOUcí DRUŽSTEV**;
- přístup do zápisu z pozice pořadatele znamená, že daná osoba může editovat celý zápis;
- primárně je nastaveno, že vybraná osoba nemá žádný přístup pořadatele k zápisům pořádaných družstvy oddílu;
- v příslušném dialogovém boxu může sekretář přidělit vybrané osobě práva k zápisům utkání pořádaných vybraným družstvem;
- výběr je třeba potvrdit kliknutím na tlačítko **ULOŽIT**;

#### Vedoucí družstev

<input type="checkbox"/>	Jméno	E-mail	Licence do	Oprávnění pořadatele ZOU
<input type="checkbox"/>	Pavel Adámek	adamek.pavel@seznam.cz	30.9.2019	1 z 11 vybraných
<input type="checkbox"/>	David Břet	bret.d@seznam.cz	30.9.2019	<input type="checkbox"/> [Vybrat vše] <input checked="" type="checkbox"/> KM automatik FBK Jičín (muži) <input type="checkbox"/> KM automatik FBK Jičín (staří žáci) <input type="checkbox"/> KM automatik FBK Jičín (mladší žáci) <input type="checkbox"/> FBK Jičín Cioláci (elévové) <input type="checkbox"/> FBK Jičín Rumcajsové (elévové) <input type="checkbox"/> FBK Jičín (přípravka) <input type="checkbox"/> KM automatik FBK Jičín (ženy) <input type="checkbox"/> FBK Jičín POHODA TEAM B (ženy) <input type="checkbox"/> KM automatik FBK Jičín (juniorcy)
<input type="checkbox"/>	Petr Čiháček	Chacek.Petr@seznam.cz	30.9.2019	
<input type="checkbox"/>	Pavína Drozdnová	p.marksova@seznam.cz	30.9.2019	
<input type="checkbox"/>	Jan Chalupa	bowla@seznam.cz	30.9.2019	
<input type="checkbox"/>	Miloš Chlumský	ms.chlumsky@seznam.cz	30.9.2019	
<input type="checkbox"/>	Jan Kmošák	kmojsa@seznam.cz	30.9.2019	
<input type="checkbox"/>	Lukáš Kolumpek	l.kolumpek@seznam.cz	30.9.2019	
<input type="checkbox"/>	Markéta Kosová	makona.m@seznam.cz	30.9.2019	
<input type="checkbox"/>	Jiří Křelina	jiri.krelina@seznam.cz	30.9.2019	

### osobní stránka

- vedoucí družstva do zápisů, k nimž má přístup pořadatele, vstupuje přes svou osobní stránku přes tlačítko **POŘÁDANÁ UTKÁNÍ**;





## C. vedoucí družstva

### 1. přístup k zápisu

#### osobní stránka

- vedoucí družstva do zápisů, k nimž má přístup vedoucího družstva, vstupuje přes svou osobní stránku přes tlačítko SEZNAM ZOU.
- po otevření editovaného zápisu se vedoucí družstva dostane na záložku SESTAVY TÝMŮ;

### 2. zadání sestavy

#### výběr hráče do sestavy týmu

- po kliknutí do červeně orámovaného políčka se rozbalí nabídka hráčů uvedených na soupiskách týmů odpovídající a nižší věkové kategorie a kliknutím vyberete příslušného hráče (modře podbarvený) do sestavy týmu;
- hráči se řadí na sestavu v zápise v pořadí, jak byli vybráni;

#### kopírování sestavy

- z nabídky je možné vybrat sestavu družstva z kteréhokoliv předchozího odehraného utkání;
- vedoucí družstva nejprve provede výběr utkání, z něhož chce sestavu kopírovat a výběr potvrdí tlačítkem KOPÍROVAT;
- kopírovat sestavu je možno pouze z jednoho utkání;
- sestava se zkopíruje včetně čísel [pozor na druhou sadu dresů]
- *POZOR! Po zkopírování sestavy možnost kopírovat zmizí, tlačítko se opět objeví po smazání všech hráčů ze sestavy;*
- zkopírovanou sestavu je možné dále upravovat;

#### výběr hráče, který není v primární nabídce

- k tomuto účelu slouží tlačítko VŠICHNI HRÁČI;
- v novém dialogovém okně se otevře nabídka všech hráčů registrovaných v oddíle družstva – tedy i hráčů bez licence, neuvedených na soupisce či jiné věkové kategorie;
- *POZOR! Zadáním hráče z této nabídky se vystavujete nebezpečí sankce, protože důvodem proč hráč není v primární nabídce, je fakt, že nesplňuje veškeré náležitosti pro nastoupení k utkání.*
- vybraného hráče zařadíte na sestavu pomocí tlačítka PŘIDEJ NA SESTAVU;
- dialogové okno je pak třeba zavřít pomocí tlačítka ZAVŘÍT;



## zadávaní čísla a postu hráče

- číslo se zapíše do pole **ČÍSLO** u příslušného hráče;
- post hráče vyberete zadáním výběru v poli **POST**;  
*G = brankář (družstvo musí mít alespoň jednoho brankáře);*  
*O = obránce; U = útočník;*
- aby došlo k uložení čísla a postu, je nutné stisknout tlačítko **ULOŽIT**;  
*POZOR! Uloží se pouze řádky, na nichž je zatrženo políčko v prvním sloupci – viz. obr. v případě stisku tlačítka Uložit dle obr. se číslo u hráče na předposledním řádku neuloží!*
- tlačítko **Reset** vymaže neuložená čísla a posty;
- tlačítko **ODSTRANIT** vymaže vybrané hráče [zatrženo v prvním sloupci] ze sestavy;
- kliknutím do políčka v záhlaví změníte zatržení všech políček pod ním;

Hosté (počet hráčů: 10)

<input type="checkbox"/>	Číslo	Post	Jméno	Line-up
<input checked="" type="checkbox"/>	1	U	Zichová Natalie (juniorky) ()	<input checked="" type="checkbox"/>
<input checked="" type="checkbox"/>	2	G	Běhanová Michaela (ženy) (Ivanti Tigers Jižní Město-ženy)	<input checked="" type="checkbox"/>
<input checked="" type="checkbox"/>	4	O	Šapková Martina (ženy) (Ivanti Tigers Jižní Město-ženy)	<input checked="" type="checkbox"/>
<input type="checkbox"/>	79	U	Hanzlíková Tereza (ženy) (Ivanti Tigers Jižní Město-ženy)	<input type="checkbox"/>
<input checked="" type="checkbox"/>	45	U	Ferencová Alexandra (ženy) (Ivanti Tigers Jižní Město-ženy)	<input checked="" type="checkbox"/>
<input checked="" type="checkbox"/>	23	U	Havičková Eva (ženy) (Ivanti Tigers Jižní Město-ženy)	<input checked="" type="checkbox"/>
<input type="checkbox"/>	14	O	Billá Denisa (ženy) (Ivanti Tigers Jižní Město-ženy)	<input type="checkbox"/>
<input checked="" type="checkbox"/>	43	O	Beránková Vendula (juniorky) (Ivanti Tigers Jižní Město-ženy)	<input checked="" type="checkbox"/>
<input type="checkbox"/>	9	O	Jílková Kristýna (ženy) (Ivanti Tigers Jižní Město-ženy)	<input type="checkbox"/>
<input checked="" type="checkbox"/>	23	U	Janečková Veronika (juniorky) (Ivanti Tigers Jižní Město-ženy)	<input type="checkbox"/>

**Uložit** **Reset** **Odstranit**

## zadávaní zahajovací sestavy [line-up]

- povinnost uvést v zápisu zahajovací sestavu stanovuje předpis soutěže;
- do on-line přenosu je možné zadat zahajovací sestavu na záložce **SESTAVY TÝMŮ**;
- zadání se provede dle obr. zatržením políčka v sloupci **LINE-UP** u jednoho brankáře a pěti hráčů v poli;
- vybrané hráče do zahajovací sestavy potvrdíte kliknutím na tlačítko **ULOŽIT**;
- zahajovací sestavy se objeví v on-line přenosu;

## 3. zadání realizačního týmu

### trenér

- realizační tým zadáte na záložce **REALIZAČNÍ TÝM**;
- po kliknutí do políčka **TRENÉR** [červené] se objeví nabídka trenérů s aktivní licenci registrovaných v oddíle;  
*POZOR! Pouze trenér uvedený v tomto políčku plní povinnost mít na utkání licencovaného trenéra.*
- pokud začnete do políčka psát jméno, nabídne se výběr ze všech trenérů s aktivní licenci v Českém florbalu;
- výběr trenéra je třeba potvrdit tlačítkem **ULOŽIT**;

### vedoucí družstva

- po kliknutí do políčka **VEDOUČÍ DRUŽSTVA** [modré] se objeví nabídka vedoucích družstva s licenci přidělenou v rámci oddílu;  
*POZOR! Pouze vedoucí družstva uvedený v tomto políčku plní povinnost mít na utkání vedoucího družstva.*
- výběr vedoucího družstva je třeba potvrdit tlačítkem **ULOŽIT**;
- *POZOR! Pouze vedoucí družstva uvedený v tomto políčku může po utkání ověřit zápis.*

### ostatní členové realizačního týmu

- je možné vypsát jmenovitě do příslušných políček včetně výběru funkce;
- uvedené osoby v těchto kolonkách nemusí být členy Českého florbalu;

Sestavy týmů **Realizační tým** Nástup brankářů Kontrola zápisu Online

Hosté realizační tým

Trenér:

Vedoucí:

Člen realizačního týmu 1:

Člen realizačního týmu 2:

Člen realizačního týmu 3:

Člen realizačního týmu 4:  asistent trenéra  
fyzioterapeut  
kustod  
lékař  
masér  
ostatní  
trenér  
vedoucí

Člen realizačního týmu 5:

**Uložit** **Reset**





## 4. nastupující brankář

- výběr nastupujícího brankáře se provádí na záložce **NÁSTUP BRANKÁŘŮ**;
- úvodní část a čas začátku utkání je přednastaven;
- výběr nastupujícího brankáře je třeba potvrdit tlačítkem **ULOŽIT**;

## 5. kontrola zápisu před utkáním

- na záložce **KONTROLA ZÁPISU** je vedoucí družstva povinen provést kontrolu správnosti zadání zápisu;  
*POZOR! Vedoucí družstva musí provést zadání sestavy, realizačního týmu a nastupujícího brankáře nejpozději 30 minut před utkáním, pozdější úpravy, stejně jako úpravy sestavy ze strany pořadatele po uvedené lhůtě, jsou považovány za nedostatek.*
- chyby, které je možné odstranit, vedoucí družstva úpravou zápisu odstraní – v tomto případě se jedná o duplicitní číslo dresu;
- pokud vedoucí nechá k utkání nastoupit hráčku bez licence, na což jej systém upozorňuje, tak se vystavuje riziku sankce;

## 6. záznamy rozhodčího

- vedoucí družstva má možnost shlédnout záložku **ROZHODČÍ**, kam rozhodčí zapisují své záznamy;
- jedná se o záznamy o zraněních, popisy udělených ČK, podněty k DK [které konkrétnímu účastníkovi utkání zastavují do rozhodnutí DK činnost] apod.;
- vedoucí družstva má právo vznést v souladu se SŘ námitku k utkání, kterou jsou rozhodčí povinni uvést do zápisu;  
*POZOR! Námitka ze strany vedoucího družstva se nemůže týkat výkonu rozhodčích v utkání.*
- ověřením zápisu vedoucí družstva potvrzuje, že byl se všemi záznamy rozhodčích obeznámen;

## 7. ověření zápisu po utkání

### pod svým přístupem

- vedoucí družstva provede ověření zápisu na záložce **OVĚŘENÍ ZOU**;
- v případě, že je do systému osobně přihlášen stačí kliknout na tlačítko **POTVRDIT**;  
*POZOR! Ověřením zápisu vedoucí potvrzuje správnost zadaných údajů, dále že provedl kontrolu zápisu a byl seznámen se záznamy rozhodčích;*

### pod přístupem pořadatele

- vedoucí družstva může provést ověření zápisu na záložce **OVĚŘENÍ ZOU** i pod přístupem pořadatele např. na PC pořadatele;
- v takovém případě musí pro potvrzení zadat do příslušného políčka své přístupové heslo do FISu a potvrdit ověření zápisu kliknutím na tlačítko **POTVRDIT**;  
*Systém je ošetřen, aby nemohlo dojít ke zneužití zadaného hesla.*



## D. pořadatel

### 1. přístup k zápisu

#### osobní stránka

- vedoucí družstva do zápisů, k nimž má přístup pořadatel, vstupuje přes svou osobní stránku přes tlačítko **POŘÁDANÁ UTKÁNÍ**.
- po otevření editovaného zápisu se vedoucí družstva dostane na záložku **SESTAVY TÝMŮ**;

### 2. popis zobrazení

#### hlavička EZOU – červená oblast

- zde jsou vyplněné některé údaje předem; ostatní údaje zadavatel doplňuje, jakmile jsou známy;

#### zobrazení událostí – modrá oblast

- zde jsou zobrazovány zadané události – vždy posledních několik zadaných, dle času utkání; dále je zde vidět vývoj skóre a třetin a statut utkání (nezahájeno, hraje se, odehráno);

#### zadávání událostí – zelená oblast

- zde jsou zadávány, na jednotlivých záložkách vlastní události – popis zadávání viz dále;
- jednotlivé záložky jsou:
- **sestavy týmů a realizační týmy** – většinou budou zadány ze strany vedoucích;
- **nástup (střídání) brankářů** – zde bude ze strany vedoucích zadán nastupující brankář; záložka se používá při střídání brankáře;
- **hrací části** – po zahájení úvodní části se zobrazí další události, které mohou nastat jen během utkání;
- **kontrola zápisu** – zde jsou ve třech částech (domácí, hosté, pořadatel) zobrazen výpis chyb v zápise;
- **online** – aktuální zobrazení on-line přenosu;
- **manuální online** – zde se zadávají slovní komentáře;
- **rozhodčí** – záložka, kde rozhodčí vyplňuje své záznamy;
- **ověření ZOU** – záložka na níž odpovědné osoby provedou po utkání ověření zápisu;

### 3. zahájení zápisu

#### zkontrolovat zápis

- uložení zatrženého pole **ZKONTROLOVAT ZÁPIS** otevře možnost editovat záložku **HRACÍ ČÁSTI** (zahájit 1. část);
- uložit pole **ZKONTROLOVAT ZÁPIS** může pořadatel nejdříve 30 min. před utkáním – do té doby mohou vedoucí družstev zadávat sestavu týmu;
- současně uzavře možnost doplňovat hráče do sestavy týmů;
- pole je možné znovu odznačit a uložit – tím se opět sestavy týmů stanou editovatelnými;



## 4. kontrola zápisu před utkáním

- na záložce **KONTROLA ZÁPISU** pořadatel ověřuje správnosti zadání zápisu; **POZOR! Počet nedostatků se zobrazuje i v horní části zápisu v podbarveném pásu.**
- chyby jsou rozčleněny do tří částí – domácí, hosté a pořadatel;
- odstranitelné chyby je třeba odstranit – v tomto případě duplicitní čísla dresů u hostů;
- nedostatky, které se týkají nastoupení hráčů je pořadatel povinen konzultovat s rozhodčími – v tomto případě nastoupení hráčky bez platné licence;

## 5. zadání a editace události

### hrací části

- editace se provádí na záložce **HRACÍ ČÁSTI**;
- po zahájení [zaškrtnutí a uložení] 1. části se zahájí on-line přenos a objeví se v něm základní generované informace – zahajovací sestavy apod.;
- po zahájení [zaškrtnutí a uložení] 1. části se pořadateli zpřístupní další záložky potřebné pro zadávání událostí;
- jedná se o záložky **BRANKY A ASISTENCE** a **VYLOUČENÍ**;
- záložky **STŘELY**, **STŘÍDÁNÍ** a **VHAZOVÁNÍ** slouží pro zpracování rozšířených statistik a v tomto návodu se jim nebudeme věnovat; **POZOR! Na zahájení a ukončení jednotlivých částí jsou navázány další procesy – např. předvyplnění událostí či zobrazení průběhu utkání na webu či aplikaci, proto je nutné zahajovat a ukončovat jednotlivé části dle reality;**

### branky a asistence

- editace se provádí na záložce **BRANKY A ASISTENCE**;
- u družstva, které vstřelilo branku, zadejte čas vstřelení branky, střelce, asistenta, typ branky a stiskněte **ULOŽIT**;
- brankář na řádku branky, je brankář soupeřova družstva, který branku obdržel a je zde automaticky uveden brankář, který je právě nastoupen;
- automaticky dojde k vygenerování události v on-line přenosu – modře označeno;
- obdobně zadáváte další branky včetně kódu branky;

### tretné střelení během utkání

- tretné střelení během utkání se zadává stejně jako branka;
- rozdíl je v tom, že nedojde k zadání asistenta a v kódu **BRANKA** je vybrán buď kód **T = PROMĚNĚNÉ TRETNÉ STŘÍLENÍ** nebo **X = NEPROMĚNĚNÉ TRETNÉ STŘÍLENÍ**;
- po zadání dojde k vygenerování příslušné události v on-line přenosu; **POZOR! Penaltový rozstřel po skončení prodloužení se zadává na speciální záložce a popis zadávání tretných střelení v rozstřelu je popsán v další části tohoto dokumentu;**



## vlastní branka

- vlastní branka se zadává do kolonky družstva, kterému tato branka bude připsána do skóre;
- při zadání vlastní branky je třeba nejprve vybrat kód branky **V = VLASTNÍ BRANKA**;
- v nabídce střelec se po zadání kódu pro vlastní branku nabízí hráči soupeře, tak aby vlastní branka mohla být správně zapsána;
- zadání vlastní branky potvrďte tlačítkem **ULOŽIT**;
- po zadání dojde k vygenerování příslušné události v on-line přenosu – modře označeno;

## vyloučení hráče na trestnou lavici

- klikněte na záložku **VYLOUČENÍ** a u družstva, které má vyločeného hráče, zadejte - čas, hráče, výši trestu [2 nebo 5 minut], kód vyloučení a stiskněte **ULOŽIT**;
- automaticky dojde k vygenerování události do on-line;
- obdobně zadáváte další vyloučení na trestnou lavici;

## vyloučení hráče osobní trest a vyloučení do konce utkání

- tyto tresty se zapisují na dvou řádcích se stejným časem a hráčem;
- na jednom řádku je vyloučení na trestnou lavici s kódem přestupku;
- na druhém řádku je vyšší trest, který je rozlišen kódem – 610 = OSOBNÍ TREST; 612 = ČK1; 614 = ČK2; 616 = ČK3;
- při zadání jednoho z těchto kódů se nevyplňuje kolonka TREST;
- zadání je třeba potvrdit tlačítkem **ULOŽIT**;

## vyloučení člena realizačního týmu

- členové realizačního týmu je možné zadat pouze vyšší trest;
- tyto tresty se zapisují na dvou řádcích se stejným časem;
- na jednom řádku je vyloučení na trestnou lavici s hráčem, který trest slouží a s kódem přestupku;
- na druhém řádku je vyšší trest, který je rozlišen kódem – 610 = OSOBNÍ TREST; 612 = ČK1; 614 = ČK2; 616 = ČK3;

Domáci

- při zadání jednoho z těchto kódů se nevyplňuje kolonka TREST;
- zadání je třeba potvrdit tlačítkem **ULOŽIT**;

## editace již zadané události

- změníte již zadanou událost dle potřeby a stisknete příslušné tlačítko **ULOŽIT**;





## 6. zadání a editace manuální události

### zadání manuální události

- klikněte na záložku **MANUÁLNÍ ONLINE**; do pole **ZPRÁVA** zadejte text a do pole **ČAS** zadejte čas události (v každé třetině začíná čas časem 00:00), následně stiskněte tlačítko **ULOŽIT**; - automaticky dojde k vygenerování události;
- obdobně zadáváte další manuální události;

### poznámka

- zadáním času 00:00 a 1. části se manuální událost zobrazuje před zahájením utkání;
- zadáním času 00:00 a 2. části se manuální událost zobrazuje v 1. přestávce;
- zadáním času 00:00 a 3. části se manuální událost zobrazuje ve 2. přestávce;
- zadáním času 00:00 a prodloužení se manuální událost zobrazuje po skončení 3. části;

### editace manuální události

- klikněte na odkaz **EDITACE** (zelený ovál) za manuální událostí, kterou chcete editovat;
- dojde k otevření okna **ÚPRAVA ZÁZNAMU MANUÁLNÍHO ZÁPISU**; zde text upravte dle potřeby a po stisku tlačítka **ULOŽIT** (zeleně označeného) dojde k uložení změn;
- automaticky dojde k úpravě vygenerované události v on-line přenosu;

### mazání manuální události

- klikněte na odkaz **SMAZAT** za manuální událostí, kterou chcete smazat;
- bez dalšího potvrzení dojde ke smazání manuální události;

## 7. zadání doplňujících údajů

### time-out

- vyplňte modře označené pole a stiskněte tlačítko **ULOŽIT** - automaticky dojde k vygenerování události;

### v hlavičce zápisu

- zadejte údaje do políček označených červeně a stiskněte **ULOŽIT**;
- **ZAPISOVATEL, ČASOMĚŘIČ A HLAVNÍ POŘADATEL** - jména odpovědných osob;
- **POČET DIVÁKŮ** - počet stanových diváků v 15. minutě 2. třetiny; povinnost uvádět počet diváků stanovuje předpis soutěže;
- **STŘELY NA BRANKU** - povinnost počítat střely stanovuje předpis soutěže; počítání střel na branku:
  - do statistiky, která je uvedena v Zápisu o utkání se počítají pouze střely, které zasáhly prostor brány, to jsou:
    1. střely, které skončily vstřelenou brankou; 2. střely, které zachytil nebo vyrazil brankář;
    - střely, které NEJSOU započítávány: střely mimo a zablokované pokusy o střelu; střely do tyčky;
- **ZAČÁTEK A KONEC UTKÁNÍ** - uveďte reálný čas, kdy utkání začalo a skončilo (včetně prodloužení a penaltového rozstřelu);
- **POČET PŘESILOVEK** - uveďte počet přesilovek (nikoliv počet vyloučení), které mělo k dispozici domácí resp. hostující družstvo;



## statistiky brankářů

- klikněte na záložku **NÁSTUP BRANKÁŘŮ**;
- zadejte údaje do políček označených červeně a stiskněte **ULOŽIT**.  
*POZOR! Uložit je nutné každého brankáře zvlášť;*
- Počet střel je roven počtu střel na branku, tedy jde o součet střel, které brankář chytil a branek.
- čas na hřišti se zadává v minutách a sekundách – např. pokud brankář chytá 15 minut a 27 sekund zapišete údaj takto – 15:27;  
*POZOR! Čas na hřišti u brankářů jednoho družstva musí vyšší než 0 a maximálně roven délce zadaných odehraných hracích částí, tedy i včetně případného prodloužení.*

## hráči utkání

- povinnost uvést v zápisu hráče utkání stanovuje předpis soutěže;
- za výběr hráče je odpovědný hlavní pořadatel, trenér družstva má právo nejpozději 5 minut před koncem 3. části nahlásit nejlepšího hráče družstva hlavnímu pořadateli;
- zadání hráče utkání se provádí na záložce **SESTAVY TÝMŮ**;
- ve sloupci **HRÁČ UTKÁNÍ** označte zvoleného hráče a volbu potvrďte tlačítkem **ULOŽIT**.  
*POZOR! Uložit je nutné každého hráče utkání zvlášť;*

## 8. trestná střelení po prodloužení při utkání hraném do rozhodnutí

- na záložce **HRACÍ ČÁSTI** zatrhněte políčko **ZAHÁJENA TRESTNÁ STŘÍLENÍ**;
- mezi záložkami se objeví nová záložka **TRESTNÁ STŘÍLENÍ**, po kliku na ni se dostanete do prostředí pro zadávání penaltového rozstřelu po utkání;
- zadávejte postupně jednotlivá trestná střelení, tak, že vyberete hráče, který nájezd provádí a brankáře, který nájezdu čelí; po kliknutí na tlačítko **ULOŽIT** se nájezd objeví v událostech on-line;
- *POZOR! Nájezdy se zobrazují v pořadí, v jakém je časově zadáváte – viz číslování na obrázku;*
- v případě proměněného nájezdu zatrhněte políčko **GÓL**;
- po rozhodnutí penaltového rozstřelu zatrhněte u příslušného střelce políčko **ROZHODUJÍCÍ** – tato branka bude uváděna ve statistikách jako rozhodující branka a bude hráči započítána do osobních statistik;
- ukončete trestná střelení zatržením příslušného políčka na záložce **HRACÍ ČÁSTI** – vygeneruje se událost Ukončena trestná střelení.
- po zatržení políčka **UKONČIT ZÁPIS** a stisku tlačítka **ULOŽIT** pod tímto políčkem dojde k přičtení rozhodující branky do skóre utkání – viz zelené vyznačení na obrázku.  
*POZOR! Rozhodující branka v penaltovém rozstřelu se přičte až po uložení zatrženého políčka **UKONČIT ZÁPIS**;*



## 9. ukončení zápisu

- zatrhněte políčko **UKONČIT ZÁPIS** a stiskněte tlačítko **ULOŽIT**;
- automaticky dojde k vygenerování události a ke změně statutu utkání; **POZOR!** Až uložením ukončení zápisu dojde současně k započítání výsledku a všech dalších údajů do statistik.
- v případě potřeby zpětně editovat událost políčko **UKONČIT ZÁPIS** odznačte a stiskněte tlačítko **ULOŽIT**, dojde k otevření zápisu;
- zápis je pořadatelem možné editovat pouze do ověření rozhodčími;
- po ověření rozhodčími může pořadatel editovat pouze záložku **MANUÁLNÍ ONLINE**;

## 10. záznamy rozhodčí

- pokud rozhodčí nepřistupují do zápisu ze svého zařízení, je pořadatel povinen poskytnout rozhodčím techniku pro zadání záznamů rozhodčích;
- záznamy rozhodčího se provádí na záložce **ROZHODČÍ**;
- tato záložka je editovatelná i po **UKONČENÍ ZÁPISU**;
- k uzavření možnosti editace záložky **ROZHODČÍ** pro přístup pořadatele dojde až po ověření zápisu ze strany obou rozhodčích;

## 11. ověření zápisu po utkání

- ověřit zápis je možné až po jeho ukončení ze strany pořadatele;
- zápis ověřují vedoucí (uvedení v realizačním týmu družstva), delegát a rozhodčí nominovaní k utkání ideálně v uvedeném pořadí (toto pořadí ctí i posloupnost políček pro ověření);
- k ověření zápisu mohou tyto osoby použít vlastní přístup na svém zařízení, nebo mohou využít přístup pořadatele na zařízení (PC) u stolu – tato varianta je zde popsána;
- k ověření zápisu dochází na záložce **OVĚŘENÍ ZOU**;
- v takovém případě musí pro potvrzení zadat do příslušného políčka své přístupové heslo do FISu a potvrdit ověření zápisu kliknutím na tlačítko **POTVRDIT**; *System je ošetřen, aby nemohlo dojít ke zneužití zadaného hesla.*
- po ověření zápisu ze strany alespoň jednoho rozhodčího už není možné zápis ze strany pořadatele upravovat, mimo **MANUÁLNÍ ONLINE**;



## E. rozhodčí

### 1. přístup k zápisu

- pokud rozhodčí nepřistupují do zápisu ze svého zařízení, je pořadatel povinen zpřístupnit rozhodčím techniku pro přístup do zápisu;

### osobní stránka

- rozhodčí do zápisu, k nimž má přístup rozhodčího (tedy utkání, na která byl nominován), vstupuje přes svou osobní stránku přes tlačítko **SPRÁVA ROZHODČÍHO**.
- po otevření nového okna se rozhodčímu zobrazí přehled utkání, na která byl v aktuální sezóně nominován s přístupem k zápisu z každého takového utkání;

**Ondřej Bábíček**

Město: Výška:  
 Mateřský oddíl: Váha:  
 Rok narození: Držení hole:  
 Kategorie:  
 Post:  
 Číslo dresu:

Účty systému

Přehled plateb Pořádaná utkání **Správa rozhodčího** Přihlášky ke

Aktuální sezóna rozhodčího Odevzdat nominální listinu Hodnocení rozhodčího Historie rozhodčího

#### PŘEHLED NOMINOVANÝCH UTKÁNÍ V SEZÓNĚ 2018/2019

datum	čas	soutěž	domáci	hosté	hala	pořadatel	výsledek	rozhodčí	delegát	známka deleg.	zpráva deleg.	potvrzení	zápis
9.0.2018	0:00	Extraliga žen	KM automatick FBK Jižn	Ivanů Tigers Jižní Město	ČD Závra	KM automatick FBK Jižn	3:4m	Anoře L. Bábíček O.	Beloun M				<b>zápis</b>

### 2. kontrola zápisu před utkáním

#### sestavy týmů

- rozhodčí na záložce **SESTAVY TÝMŮ** vidí jména a příjmení všechny hráče nastupující k utkání včetně čísla dresu, ročníku narození, kategorie a soupisky, na níž jsou uvedeni;
- dále rozhodčí vidí počet hráčů uvedených v sestavě a může ověřit, zdali odpovídá počtu hráčů na hřišti;

Sestavy týmů Realizační tým

**Domáci (počet hráčů: 11)**

Číslo	Post	Jméno	Line-up	Hráč utkání
12	U	Bachmalerová Kristýna (1994) (ženy) (KM automatick FBK Jižn-ženy)	<input checked="" type="checkbox"/>	<input type="checkbox"/>
21	O	Florianová Lucie (1993) (ženy) (KM automatick FBK Jižn-ženy)	<input type="checkbox"/>	<input type="checkbox"/>
23	U	Drozdová Pavlína (1983) (ženy) (KM automatick FBK Jižn-ženy)	<input type="checkbox"/>	<input type="checkbox"/>

**Hosté (počet hráčů: 10)**

Číslo	Post	Jméno	Line-up	Hráč utkání
1	O	Zichová Natalia (2001) (juniorky) (I)	<input checked="" type="checkbox"/>	<input type="checkbox"/>
2	U	Béhanová Michaela (1972) (ženy) (Ivanů Tigers Jižní Město-ženy)	<input type="checkbox"/>	<input type="checkbox"/>
23	U	Čapková Martina (1981) (201) (ženy) (Ivanů Tigers Jižní Město-ženy)	<input type="checkbox"/>	<input type="checkbox"/>

- rozhodčí nemá oprávnění editovat údaje na této záložce;

#### realizační týmy

- rozhodčí zkontroluje zadání realizačních týmů na záložce **REALIZAČNÍ TÝMY** – zdali jsou všichni přítomní členové realizačního týmu uvedeni v zápise;
- rozhodčí nemá oprávnění editovat údaje na této záložce;

Sestavy týmů Realizační tým

**Domáci realizační tým**

Trenér: Čiháček Petr (1988) - licence C  
 Vedoucí: Radek Valentín (1974)  
 Člen realizačního týmu 1  
 Člen realizačního týmu 2  
 Člen realizačního týmu 3  
 Člen realizačního týmu 4  
 Člen realizačního týmu 5

**Hosté realizační tým**

Trenér: Šataříková Karolína (1971) - licence B  
 Vedoucí: Vladimír Špaček (1974)  
 Člen realizačního týmu 1  
 Člen realizačního týmu 2  
 Člen realizačního týmu 3  
 Člen realizačního týmu 4  
 Člen realizačního týmu 6

#### kontrola zápisu

- na záložce **KONTROLA ZÁPISU** rozhodčí ověří správnost zadání zápisu;  
*POZOR! Počet nedostatků se zobrazuje i v horní části zápisu v podbarveném pásu.*
- chyby jsou rozčleněny do tří částí – domácí, hosté a pořadatel;
- odstranitelné chyby je třeba ve spolupráci s pořadatelem a vedoucími odstranit – v tomto případě duplicitní čísla dresů u hostů;
- nedostatky, které se týkají nastoupení hráčů je pořadatel povinen konzultovat s rozhodčími – v tomto případě nastoupení hráčky bez platné licence;

Sestavy týmů Realizační tým Nástup brankářů **Kontrola zápisu** Online Rozhodčí Ověření ZOU

#### CHYBY

**Hosté**

Vedoucí hostů (Vladimír Špaček) smazal hráče 0910130052 Tereza Hanzlíková později než 30 minut před zápasem.  
 V sestavě hostů jsou 2 duplicitní čísla dresů.

Hráč(ka) hostů 1209120262 Natalie Zichová neměl(a) k datu utkání platnou licenci.

Hráč(ka) hostů 1209120262 Natalie Zichová neměl(a) k datu zápasu pozici na soupisce nebo nebyl(a) v daném oddíle.





## 3. záznamy rozhodčího

- své záznamy rozhodčí provádí na záložce **ROZHODČÍ**;
- údaje na této záložce mohou být editovány pouze pod přístupem rozhodčího nebo pořadatele;
- zadané údaje je možné zadávat postupně i během utkání, vždy je ovšem potřeba po zadání potvrdit tlačítkem **ULOŽIT**;

### kontrola totožnosti

- po zatření, že u družstva došlo ke kontrole totožnosti, se otevře pole, kam je možné zapsat čísla hráčů, u nichž byla kontrola provedena;

### certifikace a zdravotní služba

- rozhodčí označí zjištěné skutečnosti, tedy jestli byly použité mantinely a branky certifikovány a zdali byla přítomná zdravotní služba;

### rozměry hřiště

- rozhodčí zadá rozměry hřiště v metrech;

### záznamy o zranění

- textové pole, kam rozhodčí zapíše zranění, k nimž došlo během utkání, včetně identifikace hráče, který se zranil;

### popis udělené ČK

- textové pole, kam rozhodčí zapíše popis udělené ČK;

### záznamy rozhodčího

- textové pole, kam rozhodčí zapíše případné další záznamy, které je třeba uvést do zápisu;

### námítka

- textové pole, kam rozhodčí zapíše případné námítky k utkání ze strany vedoucích družstev;

## 4. podnět k DK

- na záložce **ROZHODČÍ** zaznamená v případě udělení podnět k DK; **POZOR!** Podnět k DK zastavuje osobě vůči níž je podán okamžitě činnost. O podnětu k DK je nezbytně nutné informovat vedoucího družstva. Políčko je třeba zatrnout před ověřením zápisu.
- rozhodčí zatrhne udělení **PODNETU K DK** a pomocí tlačítka **PŘIDAT OSOBU** zadá v políčku, které se pro tento účel otevře osobu či osoby, vůči nimž je podnět k DK vznesen.; **POZOR!** Podnět k DK je možné vznést pouze vůči osobě, která se účastnila daného utkání.
- do jednoho textového pole **PODNET K DK VČETNĚ VYJÁDRĚNÍ** zapíše každý rozhodčí své vyjádření pro potřeby DK;
- v případě zatření **POLE PODNET K DK** je možné vyjádření k podnětu zadat do 24 hodin po potvrzení utkání;
- zadané údaje je potřeba potvrdit tlačítkem **ULOŽIT**;



## 5. ověření zápisu po utkání

- ověřit zápis je možné až po jeho ukončení ze strany pořadatele;
- zápis ověřují vedoucí (uvedení v realizačním týmu družstva), delegát a rozhodčí nominovaní k utkání ideálně v uvedeném pořadí (toto pořadí ctí i posloupnost políček pro ověření);
- pokud rozhodčí potvrzují zápis před potvrzením ze strany vedoucího či delegáta, systém je na tuto skutečnost upozorněn s dotazem, zdali je to v pořádku;  
*POZOR! Po ověření zápisu alespoň jedním rozhodčím není možné ověření ze strany vedoucích či delegáta;*
- k ověření zápisu mohou tyto osoby použít vlastní přístup na svém zařízení, nebo mohou využít přístup pořadatele na zařízení [PC] u stolku;
- k ověření zápisu dochází na záložce **OVĚŘENÍ ZOU**;
- na obrázku je zobrazen přístup pod přihlášením rozhodčího (**červeně označeno**), jak jej tato osoba vidí, když je přihlášená ve FISu;
- osoba, která je přihlášená nemusí pro ověření zadávat přístupové heslo a k potvrzení zápisu dojde po kliknutí na tlačítko **POTVRDIT**;
- druhý rozhodčí (**modře označeno**) pokud potvrdí zápis pod přístupem kolegy, tak musí před kliknutím na tlačítko **POTVRDIT** zadat do příslušného pole své heslo pro přístup do FISu;  
*Systém je ošetřen, aby nemohlo dojít ke zneužití zadaného hesla.*
- po ověření zápisu ze strany alespoň jednoho rozhodčího už není možné zápis upravovat, mimo **MANUÁLNÍ ONLINE** či zadání **VYJÁDŘENÍ K PODNĚTU K DK**, pokud jej rozhodčí udělili před potvrzením zápisu

Rozhodčí	Ověření ZOU
<b>Vedoucí</b>	
Radek Valenta	Potvrzeno: 10.8.2018 11:15
Vladimír Špaček	Potvrzeno: 10.8.2018 11:16
<b>Delegát</b>	
Milan Baloun	Potvrzeno: 10.8.2018 11:16
<b>Rozhodčí</b>	
Lukáš Andrea	<input type="password" value="vložte prosím heslo"/> <b>Potvrdit</b>
Ondřej Bábíček	<input type="password"/> <b>Potvrdit</b>





# Pokyny pro vyplňování Zázpisu o utkání Českého florbalu

## ☐ Před utkáním:

- zapisovatel:** vyplní záhlaví Zázpisu o utkání, předepíše týmy i rozhodčí, vše čitelně hůlkovým písmem
  - soutěž, zápas, kolo: kód soutěže např. **8XM1-A**; kód zápasu dle Rozpisu utkání např. **8XM1-A025**; kolo dle Rozpisu utkání např.: **2. kolo**
  - den, hala: např.: **sobota 1. 11. 2011**; hala např.: **SH Dukla Liberec**
  - zapisovatel, časoměřič: jména odpovědných osob např.: **Josef Chroustal**
  - pořadatel: pořádající oddíl např.: **Dukla Praha**
  - DOMÁCI, HOSTÉ: předepsat družstva dle rozpisu utkání
  - hlavní pořadatel: jméno hlavního pořadatele např.: **Josef Chroustal**
  - rozhodčí: předepsat jména na základě předložených licencí
  - delegát: předepsat jméno na základě předložené licence
- vedoucí družstva:** vyplní do stanovené doby před utkáním soupis hráčů; nejprve uvede brankáře a potom hráče v poli v pořadí podle čísel kapitána označí písmenem „C“ a brankáře písmenem „G“ [jedna kolonka pro brankáře je již předepsána, další brankáři jsou uvedeni na následujících řádcích], hráči v poli jsou uvedeni v pořadí podle čísel; dále uvede datum narození u každého hráče; označí hráče, kteří hostují [písmeno H], dále hráče, kteří jsou na soupisce jiného družstva téhož klubu [např. B], dále hráče mladší věkové kategorie (v chlapeckých kategoriích: písmeno J – junior, D – dorostenec; **SŽ** – starší žák; **MŽ** – mladší žák; E – elév; P – přípravka; v dívčích kategoriích: J – juniorka; D – dorostenka; **SŽ** – starší žákyně; **MŽ** – mladší žákyně; E – elévka; MI – mini žákyně)
  - realizační tým: uvede funkci, příjmení, jméno a datum narození člena realizačního týmu; případně licenci (u trenéra)
  - nástup brankáře: doplní číslo brankáře nastupujícího na začátku utkání
  - zahajovací sestava: doplní čísla hráčů v poli nastupujících na začátku utkání
  - podpis vedoucího družstva: potvrdí odpovědnost za správnost všech výše uvedených údajů a fakt, že vedoucí družstva už nemíní soupis hráčů doplňovat
- rozhodčí:** po kontrole totožnosti hráčů [čísla zapíše do příslušné kolonky] a po kontrole totožnosti vedoucího družstva a trenéra 30 min. před utkáním proškrtnutím prázdných rádků v sestavě znemožní dopsání dalších hráčů či členů realizačního týmu; dále vyplní kolonku certifikace mantinelů a branek, rozměry hřiště a přítomnost zdravotníka, kam uvede údaje zjištěné přímo na hřišti.

## ☐ V průběhu utkání:

- zapisovatel:** vyplní záhlaví Zázpisu o utkání, vše čitelně hůlkovým písmem
  - začátek utkání: např.: **19:17** – uvádět v minutách, nezaokrouhlovat
  - při brance: - **tř.:** (třetina): 1., 2., 3., P (prodloužení)
    - čas třetiny: každá třetina začíná časem 0:00 a končí časem 20:00 nebo 15:00 [případně jiným dle předpisu soutěže]
    - Gól: číslo střelce branky [nahlásí rozhodčí]; zapisovatel je povinen zkontrolovat, jestli se nahlášené číslo nachází v kolonce číslo hráče, pokud se tam nenachází, okamžitě o tom informuje rozhodčí
    - A [asistence]: číslo hráče [nahlásí rozhodčí], který se na brance podílel asistencí [nahrávkou]; zapisovatel je povinen zkontrolovat, jestli se nahlášené číslo nachází v kolonce číslo hráče, pokud se tam nenachází, okamžitě o tom informuje rozhodčí
    - skóre: aktuální skóre vždy z pohledu domácích
    - kód branky: - pomíčka nebo nevyplněná kolonka znamená, že branka padla při hře **5 x 5, 4 x 4 nebo 3 x 3**
      - P znamená, že družstvo vstřelilo branku v **přesilovce**
      - O znamená, že družstvo vstřelilo branku v **oslabení**
      - S znamená, že družstvo vstřelilo branku při **power play** do prázdné branky soupeře [branka není počítána do statistik brankáře]
      - V znamená, že se jedná o vlastní branku [jako číslo střelce se uvádí číslo hráče, který si vstřelil vlastní branku].
  - při trestném střelení [zapisuje se do kolonky branky]:** u rozdílového trestného střelení po prodloužení se proškrtnou kolonky třetina, čas a asistence;
    - **tř.:** (třetina): 1., 2., 3., P [prodloužení]; ve které třetině bylo trestné střelení prováděno;
    - **čas třetiny:** každá třetina začíná časem 0:00 a končí časem 20:00 nebo 15:00 [případně jiným dle předpisu soutěže]
    - **Gól (číslo hráče):** číslo hráče, který provádí trestné střelení [nahlásí rozhodčí]; zapisovatel je povinen zkontrolovat, jestli se nahlášené číslo nachází v kolonce číslo hráče, pokud se tam nenachází, okamžitě o tom informuje rozhodčí
    - **A [asistence]:** při trestném střelení se proškrtává
    - **skóre:** při proměnění trestného střelení se zapíše aktuální skóre vždy z pohledu domácích; při neproměnění se kolonka proškrtne
    - **kód branky:** T znamená, že trestné střelení bylo proměněno
      - X znamená, že trestné střelení nebylo proměněno
  - při vyloučení: - tř.:** (třetina): 1., 2., 3., P [prodloužení]
    - **čas třetiny:** každá třetina začíná časem 0:00 a končí časem 20:00 nebo 15:00 [případně jiným dle předpisu soutěže]
    - **hráč:** číslo hráče, jemuž je udělen trest [nahlásí rozhodčí]; zapisovatel je povinen zkontrolovat, jestli se nahlášené číslo nachází v kolonce číslo hráče, pokud se tam nenachází, okamžitě o tom informuje rozhodčí
    - **trest:** označení trestu: **2'** znamená dvouminutový trest
      - 5'** znamená pětiminutový trest
      - 10'** znamená osobní desetiminutový trest, může být uložen jen ve spojitosti s dvou- nebo pětiminutovým trestem, který je uložen ve stejném čase, ale zapsán je na dalším nebo předchozím řádku témuž hráči;
      - ČK** znamená vyloučení do konce utkání [druh určuje kód přestupku], s vyloučením do konce utkání je vždy uložen pětiminutový trest, který je uložen ve stejném čase, ale zapsán je na dalším nebo předchozím řádku témuž hráči;
  - kód přestupku:**

<b>612</b> vyloučení do konce utkání 1	<b>905</b> hra mezi nohama	<b>912</b> nesprávný kop [fauz nohou]	<b>919</b> hra vleže	<b>926</b> hra bez hokejky či nesebrání zlomené hokejky
<b>614</b> vyloučení do konce utkání 2	<b>906</b> hákování	<b>913</b> vysoký kop	<b>920</b> Ruka	<b>927</b> nesprávné vybavení či opomenutí opravy vybavení
<b>616</b> vyloučení do konce utkání 3	<b>907</b> nedovolené vrážení	<b>914</b> vstup do malého brankoviště	<b>921</b> Hlavička	<b>928</b> neuvedení v sestavě
<b>901</b> Sekání	<b>908</b> vrážení zády	<b>915</b> nedovolená vzdálenost	<b>922</b> špatné střídání	<b>929</b> sabotáž hry
<b>902</b> blokování hokejky	<b>909</b> hrubost	<b>916</b> nedovolený výskok	<b>923</b> opakované přestupky	<b>930</b> neoprávněná kontrola vybavení soupeře
<b>903</b> zvedání hokejky	<b>910</b> držení	<b>917</b> nesprávný výhoz	<b>924</b> zdržování hry	
<b>904</b> vysoká hokejka	<b>911</b> bránění ve hře	<b>918</b> špatně provedený volný úder	<b>925</b> nesportovní chování	
  - nástup brankáře:** při střídání brankářů uvést třetinu a čas třetiny, ve kterém došlo ke střídání brankářů, uvést číslo nově nastupujícího brankáře, v soutěžích, u nichž je stanovena povinnost počítat střely, se navíc za každého brankáře (pokud dojde ke střídání) za lomítko napíše počet střel, které na něho byly vyslány (včetně střel, které skončili brankou); příklad:

tř.	čas třetiny	číslo	/	střely
I.	0:00	99	/	18
III.	2:45	1	/	6
  - time out:** třetina a čas třetiny, ve kterém byl čerpán oddechový čas
  - I., II., III. třetina, prodloužení:** doplní výsledek dané třetiny [nikoliv celkové skóre po dané třetině]
  - počet diváků:** počet stanovi hlavní pořadatel v 15. minutě 2. třetiny; povinnost uvádět počet diváků stanovuje předpis soutěže;
  - střely na branku:** po každé třetině a celkově [povinnost počítat střely stanovuje předpis soutěže]; **počítání střel na branku:** do statistiky, která je uvedena v Zázpisu o utkání se počítají pouze střely, které zasáhly prostor brány, to jsou:
    - 1. střely, které skončily vstřelenou brankou;** 2. **střely, které zachytil nebo vyrazil brankář;** střely, které NEJSOU započítávány: střely mimo a zablokované pokusy o střelu; střely do tyčky;

## ☐ Po ukončení utkání:

- zapisovatel:** vyplní záhlaví Zázpisu o utkání, vše čitelně hůlkovým písmem
  - konečný výsledek:** součet výsledků jednotlivých třetin a prodloužení; pokud utkání rozhodla trestná střelení po prodloužení je skóre prodloužení 0:0 a konečný výsledek je doplněn označením **pn**; konečný výsledek utkání rozhodnutého v prodloužení je doplněn označením **p** např.: **19:17** – uvádět v minutách, nezaokrouhlovat
  - konec utkání:** zapíše číslo zvoleného hráče; za výběr hráče je odpovědný hlavní pořadatel, trenér družstva má právo nejpozději 5 minut před koncem 3. části nahlásit nejlepšího hráče družstva hlavnímu pořadateli;
  - nejlepší hráč utkání** uvede **počet přesilovek** (nikoliv počet vyloučení), které mělo k dispozici domácí resp. hostující družstvo;
  - počet přesilovek** zapisovatel a časoměřič podepíší Zázpis o utkání;
  - podpis**
- hlavní pořadatel:** podepíše Zázpis o utkání; po utkání do 10 minut nahlásí výsledek pomocí elektronického zázpisu nebo přímým zadáním do informačního systému ČF (FIS).
- rozhodčí:** zkontrolují konečný výsledek podle počtu střelců jednotlivých družstev, proškrtnutím znemožní dopsání dalších údajů, zapíší všechny zjištěné důležité skutečnosti [nedostatků v pořadatelské, zranění, vyloučení do konce utkání apod.], doplní případné námítky vedoucích družstev; nechají Zázpis o utkání podepsat vedoucími družstev, delegátem a nakonec jej sami podepíší. V **returnajových celostátních soutěžích** (včetně pohárové soutěže) si Zázpis o utkání nechají pro zaslání na sekretariát soutěžního úseku. V ostatních soutěžích vrátí Zázpis o utkání pořadateli. Vedoucím družstev rozhodčí umožní udělat fotokopii. V případě udělení vyloučení do konce utkání 3 či podnětu k DK odešlou emailem do 24 hodin po utkání fotokopii Zázpisu o utkání na adresu DK ČF spolu s podrobnou zprávou o přestupku;
- vedoucí družstev:** podepíší Zázpis o utkání;
- delegát utkání:** podepíše Zázpis o utkání
- pořadatel** odešle, v soutěžích, kde Zázpis o utkání nepřebírají rozhodčí, formulář Zázpisu o utkání nejpozději následující pracovní den po sehrání utkání na adresu příslušného sekretariátu (všechny soutěže mimo returnajové celostátní soutěže).



## Pokyny pro vyplňování Zjednodušeného Zápisu o utkáních Českého florbalu

### Před utkáním:

- **zapisovatel:** vyplní záhlaví Zápisu o utkání, předepíše tým a rozhodčí, vše čitelně hůlkovým písmem; kód soutěže např. **8XM1-A**; kód utkání dle Rozpisu utkání např. **8XM1-A025**, číslo kola dle Rozpisu utkání např. **2. kolo**; např.: **1. 11. 2008**; hala např.: **SH Dukla Liberec**
- datum turnaje, hala: pořádalci oddíl např.: **Dukla Praha**;
- pořadatel: zjednodušený zápis se vypisuje za celý turnaj a jsou v něm zaznamenány údaje jednoho družstva; např.: **Tygrí Kostelec**;
- **DRUZSTVO:** jméno hlavního pořadatele např.: **Josef Chroustal**;
- hlavní pořadatel: předepsat jména na základě předložených licencí k jednotlivým utkáním;
- rozhodčí: předepsat jméno na základě předložené licence k jednotlivým utkáním;
- delegát: **vyplní do 30 minut před prvním utkáním družstva na turnaji sestavu hráčů; nejdříve uvede brankáře a potom hráče v poli v pořadí podle čísel**; označí kapitána, dle pravidel písmenem C; brankáře v daném utkání označí slovem „brankář“ do kolonky „Branky (brankáři)“ u jména příslušného hráče; hráči v poli jsou uvedeni v pořadí podle čísel; dále uvede datum narození u každého hráče;
- **vedoucí družstva:** označí hráče, kteří hostují (písmeno H), dále hráče, kteří jsou na soupisce jednoho družstva téhož klubu (např. B), dále hráče mladší věkové kategorie (v chlapeckých kategoriích: písmeno J – junior; D – dorostenec; SZ – starší žák; MŽ – mladší žák; E – elév; P – přípravka; N – mini přípravka; v dívčích kategoriích: J – juniorka; D – dorostenka; SZ – starší žákyň; MŽ – mladší žákyň; E – elévka; MI – mini žákyň); pokud hráč nehraje některé utkání na turnaji, vedoucí družstva proškrtne příslušný řádek za jeho jménem v utkání, které nehraje; uvede funkci, příjmení, jméno a datum narození člena realizačního týmu; případně licenci (u trenéra);
- realizací tým: potvrdí odpovědnost za správnost všech výše uvedených údajů a také, že vedoucí družstva už nemíní soupis hráčů doplňovat;
- **podpis vedoucího družstva:** provedou kontrolu totožnosti vedoucího družstva; dále vyplní kolonky certifikace mantinelů a branké, rozměry hřiště, snížení branek a kolonku o přítomnosti zdravotníka; rozhodčí vždy uvede údaje zjištěné přímo na hřišti.
- **rozhodčí:**

### V průběhu utkání:

- **zapisovatel:** vyplní záhlaví Zápisu o utkání, vše čitelně hůlkovým písmem; např.: **19:17** – uvádět v minutách, nezaokrouhlovat;
- začátek utkání: branka se zapisuje do příslušné kolonky na řádek hráče, který branku vsáhl v podobě světlé čárky : „|“; k níž se dále uvádí, o kterou branku v pořadí u družstva šlo – např. „|<sup>4m</sup>“ znamená, že jde o čtvrtou branku družstva v daném utkání;
- asistence: asistence se zapisuje do příslušné kolonky na řádek hráče, který asistoval v podobě světlé čárky : „|“; k níž se dále uvádí, o kterou asistenci v pořadí u družstva šlo – např. „|<sup>m</sup>“ znamená, že jde o asistenci u sedmé branky družstva v daném utkání;
- vyloučení: vyloučení se zapisuje do příslušné kolonky na řádek hráče, který byl vyloučen v podobě světlé čárky : „|“; k níž se dále v případě vyššího trestu uvede i výše trestu: „|<sup>3m</sup>“ při vyloučení na 5 minut; „|<sup>2m</sup>“ při osobním trestu; „|<sup>1m</sup>“ při vyloučení do konce utkání 1, 2 či 3;
- **část:** vyplňuje skóre v dané části, tak aby součet skóre v jednotlivých částech odpovídal konečnému výsledku;

### Záznamy rozhodčích:

- zde rozhodčí popisuje závažná provinění (podléhající disciplinárnímu řízení), případně zde uvádí skutečnosti, které neuvědíl do záznamů na přední straně zápisu o utkání (zranění apod.);
- nevyplněnou část Záznamů rozhodčích rozhodčí proškrtne;
- v případě uvedené záznamu se oba rozhodčí a vedoucí družstva podepíší do příslušných kolonek ve spodní části Záznamů rozhodčích;
- svým podpisem vedoucí družstva stvrzuje, že byl seznámen se Záznamy rozhodčích a že bere na vědomí všechny údaje uvedené v zápisě o utkání.

### Po ukončení utkání:

- **zapisovatel:** vyplní záhlaví Zápisu o utkání, vše čitelně hůlkovým písmem; součet výsledků jednotlivých částí; např.: **19:17** – uvádět v minutách, nezaokrouhlovat;
- konec utkání: po posledním utkání družstva na turnaji podepíše Zápis o utkání;
- **hlavní pořadatel:** zkontrolují konečný výsledek podle počtu zaznamenaných branek, proškrtnutím volných řádků u daného utkání znemožní doplnění dalších údajů k danému utkání, zapíše všechny zjištěné důležité skutečnosti (nedostatků v pořadatelské, zranění, vyloučení do konce utkání apod.), doplní případně námitky kapitána a vedoucího družstva; v případě vyplnění části Záznamy rozhodčích k utkání nechají zápis o utkání podepsat vedoucím družstva ve sloupci příslušného utkání, dále nechají ZOU podepsat delegátem a nakonec jej podepíší sami. Po posledním utkání družstva na turnaji navíc proškrtnou volné řádky v kolonce sestava družstva a realizační tým a předají vedoucímu družstva kopii zápisu o utkání. V případě udělení vyloučení do konce utkání 3 odešlou originál formuláře na adresu příslušné DK spolu s podrobnou zprávou o přestupku;
- **rozhodčí:** podepíše Zápis o utkání v případě, že rozhodčí uvedli do příslušné kolonky záznam;
- **vedoucí družstva:** podepíše Zápis o utkání;
- **delegát utkání:** podepíše Zápis o utkání;
- **pořadatel:** odešle originál Zápisu o utkání nejpozději následující pracovní den po sehrání utkání na adresu příslušného sekretariátu.

rozhodčí	podpis	vedoucí družstva	podpis
rozhodčí	podpis		podpis



# ROZPIS UTKÁNÍ

IFF World Floorball Championships 2018  
December 1-9 / Prague / Czech Republic

O<sub>2</sub> arena

Arena Sparta Podvinný mlýn

## SOBOTA: 1. prosince

12:00	Švýcarsko	Lotyšsko	A	12:30	Kanada	Slovensko	D
15:00	Finsko	Švédsko	B	15:30	Austrálie	Estonsko	C
ZAHAJOVACÍ CEREMONIÁL							
18:15	Německo	Česko	A	18:30	Polsko	Thajsko	C

## NEDĚLE: 2. prosince

11:00	Dánsko	Norsko	B	12:00	Slovensko	Japonsko	D
14:00	Švýcarsko	Německo	A	15:00	Kanada	Singapur	D
17:00	Lotyšsko	Česko	A	18:00	Estonsko	Polsko	C

## PONDĚLÍ: 3. prosince

10:00	Singapur	Japonsko	D	15:30	Austrálie	Polsko	C
12:45	Lotyšsko	Německo	A	18:30	Estonsko	Thajsko	C
16:45	Finsko	Dánsko	B				
19:30	Švédsko	Norsko	B				

## ÚTERÝ: 4. prosince

10:00	Thajsko	Austrálie	C	15:30	Švédsko	Dánsko	B
12:45	Slovensko	Singapur	D	18:30	Japonsko	Kanada	D
16:45	Norsko	Finsko	B				
19:30	Česko	Švýcarsko	A				

## STŘEDA: 5. prosince

10:00*****	4. A : 1. D	P03	15:30	3. B : 2. C	P02
12:45	4. B : 1. C	P04	18:30	3. A : 2. D	P01

## ČTVRTEK: 6. prosince

			9:30	3. D : 4. C	13-16:1
			12:30	3. C : 4. D	13-16:2
16:30***	1. A : Vítěz P04	ČF 1	15:30	Poražený P02 : Poražený P03	9-12:1
19:30*	2. A : Vítěz P02	ČF 3	18:30	Poražený P01 : Poražený P04	9-12:2

## PÁTEK: 7. prosince

			9:30	Poražený 13-16:1 : Poražený 13-16:2	o 15.
			12:30	Vítěz 13-16:1 : Vítěz 13-16:2	o 13.
15:10****	2. B : Vítěz P01	ČF 4	15:30	Poražený 9-12:1 : Poražený 9-12:2	o 11.
18:00**	1. B : Vítěz P03	ČF 2	18:30	Vítěz 9-12:1 : Vítěz 9-12:2	o 9.

## SOBOTA: 8. prosince

13:00	Poražený ČF 1 : Poražený ČF 4	5-8:1	15:00	Poražený ČF 2 : Poražený ČF 3	5-8:2
16:00*	Vítěz ČF 2 : Vítěz ČF 3	SF 1			
19:00	Vítěz ČF 1 : Vítěz ČF 4	SF 2			

## NEDĚLE: 9. prosince

10:00	Vítěz 5-8:1 : Vítěz 5-8:2	o 5.	10:00	Poražený 5-8:1 : Poražený 5-8:2	o 7.
13:00	Poražený SF : Poražený SF	o 3.			
16:00	Vítěz SF : Vítěz SF	Finále			

\* hraje Česko v případě kvalifikace  
\*\* hraje Finsko v případě kvalifikace  
\*\*\* hraje Švýcarsko v případě kvalifikace  
\*\*\*\* hraje Švédsko v případě kvalifikace  
\*\*\*\*\* hraje Slovensko v případě kvalifikace

Rozpis je vytvořen ve spolupráci s televizními stanicemi, změna v rozpisu nadále vyhrazena!

PRAGUE2018.COM

# FAN ZÓNY 6-9.12.2018

Ústecký kraj - Atrium u magistrátu v Ústí nad Labem

Liberecký kraj - Obchodní centrum NISA v Liberci







# OLYMPIÁDA DĚTÍ A MLÁDEŽE

ODM 2019  
LIBERECKÝ KRAJ  
23. - 28. 6. 2019